

भाग १: परिचय

यस भागमा कोशी प्रदेशको परिचय, सामान्य विवरण तथा कृषि क्षेत्रका विषयमा समेटिएका विभिन्न कुराहरूको चर्चा गरिएको छ । यस खण्डमा कृषि विकास निर्देशनालयको ऐतिहासिक विवरण, यसका कार्य विवरण, यस अन्तर्गतका कार्यालयहरूको जानकारी तथा जनशक्ति विवरणहरूको बारेमा संक्षिप्त चर्चा गरिएको छ ।

१. कोशी प्रदेशको परिचय

क. भौगोलिक अवस्थिति र राजनीतिक विभाजन

हिमाल, पहाड र तराई तिनै प्रकारको भौगोलिक धरातल समेटिएको यो प्रदेशमा विश्वका ६ वटा अग्ला हिमशिखर मध्ये संसारकै अग्लो हिमाल सगरमाथा (८८४८ मी.) लगायत कञ्चनजंघा, ल्होत्से, मकालु र चोयु पर्दछन्। यस प्रदेशको कूल क्षेत्रफल २५,९०५ वर्ग कि.मी. रहेको छ। नेपालको कुल क्षेत्रफलको १७.६ प्रतिशत भू-भाग यो प्रदेशमा रहेको छ। प्रदेशको कुल क्षेत्रफलको १८.२१ प्रतिशत तराई, ४१.५ प्रतिशत मध्यपहाड र ४०.२९ उच्च पहाडी क्षेत्रमा पर्दछ । संघीय लोकतान्त्रिक गणतन्त्र नेपालको कोशी प्रदेश पूर्वी नेपालका १४ जिल्लाहरूलाई समेटेर बनाइएको छ । यस प्रदेशमा १ महानगरपालिका, २ उपमहानगरपालिका, ४६ नगरपालिका र ८८ गाउँपालिका गरी १३७ स्थानीय तह छन् ।

ख. ऐतिहासिक, धार्मिक र सांस्कृतिक पक्ष

किराँत धर्मगुरु फाल्गुनन्द, सिरिजङ्गा, बालागुरु षडानन्द, सामाजिक अभियन्ता योगमाया, स्वामी प्रपन्नाचार्य लगायतका विद्वान विदुषीहरू जन्मेको यो क्षेत्र ऐतिहासिक, साँस्कृतिक तथा पौराणिक दृष्टिकोणले महत्वपूर्ण छ । किराँत राजादेखी महाभारतकालिन विराट राजा सम्मको राज्य रहेको यो प्रदेशमा धार्मिक शक्तिपीठहरू तथा पौराणिक महत्वका स्थलहरू पाथीभरा, हलेसी महादेव, वराहक्षेत्र, दन्तकाली, सिद्धकाली, विष्णुपादुका, किच्चक वध, अर्जुनधारा, पिण्डेश्वरी धाम, बौद्ध धर्मावलम्बीको प्रसिद्ध स्थल सांग्रीला वा स्वर्ग भनि उल्लेख गरिएको ठाउँ खेम्पालुङ्ग तथा तेडबोचे गुम्बा तथा किराँतकालिन ईतिहास र संस्कृती सँग जोडिएका धेरै स्थल पर्दछन् ।

ग. जनसंख्या

राष्ट्रिय जनगणना २०७८ प्रारम्भिक नतिजा अनुसार यस प्रदेशको जनसंख्या ४९,७२,०२१ रहेको छ । जुन मुलुकको कुल जनसंख्याको १७.०३ प्रतिशत हो । यस प्रदेशको जनसंख्याको वार्षिक औषत वृद्धिदर ०.८८ प्रतिशत, जनघनत्व १७६ बाट १९२ पुगेकोछ। औषत परिवार सदस्य संख्या ४.५७ बाट घटेर ४.१३ छ भने २०६८ देखि २०७८ को अवधिमा ५ वटा जिल्लाको औषत वार्षिक जनसंख्या वृद्धिदर धनात्मक रहेको छ । सो अवधिमा सवैभन्दा बढि सुनसरीमा १.९४ प्रतिशत छ भने संखुवासभामा ०.०२ प्रतिशतले जनसंख्या वृद्धि देखिएको छ । अन्य बाँकी ९ जिल्लाको औषत वार्षिक जनसंख्या वृद्धिदर नकारात्मक रहेको छ । यस अवधिमा नकारात्मक जनसंख्या वृद्धि खोटाङ्गमा १.५६ प्रतिशत र कममा सोलुखुम्बुमा ०.१० प्रतिशतले घटेको अध्ययनले देखाएको छ ।

घ. भू-वनोट र उपयोग

भू-स्रोत व्यवस्थापनका हिसावले खेतीका लागि बढी उपयुक्त जमिन तराई र भित्री मधेशमा १७ प्रतिशत मात्र छ । पहाडमा भिरालो र गरा वनाएर मात्र खेती हुने जमिन २४ प्रतिशत, घाँसपातका निम्ति २४ प्रतिशत र वन्यजन्तु संरक्षण र पर्यटनका निम्ति १५ प्रतिशत उपयुक्त छ । झन्डै २० प्रतिशत जमिन अति भिरालो वा चट्टान वा हिउले ढाकेको छ ।

ङ. वन तथा निकुञ्ज

प्रदेशको कुल ४३ प्रतिशत भाग वन जङ्गलले ढाकेको छ । तराईका ३ जिल्लामा १९ प्रतिशत भू-भाग वन जङ्गलले ढाकेको छ । यस प्रदेशमा सगरमाथा, मकालु, वरुण, कञ्चनजंघा र कोशी टप्पु गरी ४ वटा निकुञ्ज र आरक्षण क्षेत्रहरूले प्रदेशको १९ प्रतिशत भू-भाग ओगटेको छ ।

च. कृषि र सिंचाई

प्रदेशको कुल भू-भागको ३१.३८ प्रतिशत कृषि क्षेत्रमा पर्दछ । ३०.८७ प्रतिशत कृषि भूमिमा सिंचाई सुविधा पुगेको छ । जसको अधिकांश भू-भाग (८७ प्रतिशत) तराईका तीन जिल्ला झापा, मोरङ र सुनसरीमा पर्दछ । खाद्यान्न उत्पादनका दृष्टिले यो प्रदेश आत्मनिर्भर मात्र होईन अन्य प्रदेश र छिमेकमा समेत निर्यात गर्ने हैसियत राख्दछ । धान, मकै, कोदो, फापर, गहुँ र जौ मा ७ लाख ५८ हजार मेट्रिक टन भन्दा बढी वचत हुन्छ । यो प्रदेशको उपभोगलाई चाहिने भन्दा ४४.१२ प्रतिशत बढी हो ।

२. कोशी प्रदेशको कृषि क्षेत्र: संक्षिप्त परिचय

प्रदेशको कुल भू-भागको ३१.३८ प्रतिशत रहेको कृषि क्षेत्र प्रदेश विकासकै मेरुदण्ड हो । कृषि उत्पादन र उत्पादकत्व वृद्धिका लागि भू-उपयोग नीति अनुरूपको कृषि भूमिको उपयोग, प्राङ्गारिक खेतीको प्रवर्द्धन, उत्पादकत्व वृद्धिका लागि क्षमता विकास र प्रविधिको प्रवर्द्धन र उत्पादनको कृषक मैत्री भण्डारण र बजारीकरणमा जोड दिईएको खाद्य तथा पोषण सुरक्षा कृषि रणनीतिको अभिन्न अंगको रूपमा रहेको छ ।

प्रदेशको तराई क्षेत्र कृषिजन्य र अन्य आयात प्रतिस्थापक र निकासीमूलक उद्योगको एथेष्ट सम्भावना बोकेको क्षेत्र हो । यहाँ कृषि सम्बद्ध उद्योगको प्रवर्द्धनमा जोड दिएको छ । उद्योगमा स्वदेशी र बैदेशिक लगानी आकर्षित गर्ने प्रतिस्पर्धात्मक क्षमता, सिपमूलक र प्राविधिक दक्षता र उद्यमशिलता प्रवर्द्धन गर्ने रणनीति र कार्यनीतिहरू प्रस्ताव गरिएको छ । औद्योगिक क्षेत्र र कोरीडोरको विकासले औद्योगिक रोजगारीको विस्तार हुने अपेक्षा छ । प्रदेशमा उपलब्ध खनिज स्रोतको सम्भाव्यता सर्वेक्षण र विकासलाई उद्योग प्रवर्द्धनसँग जोडिनेछ ।

सम्भाव्यता

अलैंची खेती विस्तार, उत्पादन तथा निर्यात सम्भाव्यता (ताप्लेजुङ, इलाम, पाँचथर, संखुवासभा)

बेमौसमी तरकारी खेतीको सम्भाव्यता (धनकुटा, इलाम, पाँचथर, तेह्रथुम)

सुन्तला खेती विस्तार/उत्पादन तथा निर्यातको सम्भाव्यता (धनकुटा, इलाम, पाँचथर)

सुपारी खेती विस्तार/उत्पादन तथा निर्यातको सम्भाव्यता (झापा)

केरा खेती विस्तार/उत्पादन तथा निर्यातको सम्भाव्यता (सुनसरी, मोरङ)

३. प्रदेश सरकारको प्रथम आवधिक योजनामा कृषि क्षेत्र

प्रदेशको आर्थिक विकास मेरुदण्डको रूपमा कृषि क्षेत्र रहेको छ। संविधानले भू-उपयोग नीतिको अवलम्बन गरी भूमिको व्यवस्थापन गर्ने, कृषिको व्यवसायिकरण, विविधीकरण र आधुनिकिकरण गर्ने, कृषकका लागि कृषि सामाग्री, कृषि उपजको उचित मूल्य र बजार पहुँचको व्यवस्था गर्ने जस्ता महत्वपूर्ण कृषि सम्बन्धी नीति निर्धारण गरेको छ। यसका लागि कृषि बालीको उत्पादन र उत्पादकत्व वृद्धि, भण्डारण र बजार प्रवर्द्धनमा प्रदेश सरकारले नेतृत्वदायी भूमिका निर्वाह गर्नुपर्ने हुन्छ। धान, मकै, गहुँ, आलु, अलैंची, अदुवा, चिया आदि प्रदेशका मुख्य बालीनाली हुन्। तराईका झापा, मोरङ र सुनसरी जिल्ला तथा भित्री मधेसको उदयपुर जिल्ला धान, गहुँ, उखु, मकै, कोदो र जूट खेतीका लागि उर्वर भूमि हुन्। तराईमा आँप, लिची र केरा जस्ता फलफूल र पहाडी भेगमा मुख्य रूपमा सुन्तला, चिया, अलैंची, एभोकाडो, कित्री, अदुवा आदि उत्पादन गरिन्छ। झापा र इलाम जिल्ला चिया उत्पादनका लागि मुलुककै अग्रणी क्षेत्र हुन् भने इलाम, पाँचथर, धनकुटा, भोजपुर, मोरङ र सोलुखुम्बु जिल्लामा प्रमुख रूपमा अर्थोडक्स चिया उत्पादन हुन्छ। चियाको राष्ट्रिय उत्पादनमा प्रदेशको योगदान ९९ प्रतिशत रहेको देखिन्छ। नेपालको प्रमुख कृषि उत्पादन हुने ५ जिल्ला मध्ये मोरङ, झापा र सुनसरी यसै प्रदेशमा पर्दछन्। झापा, मोरङ र सुनसरी नेपालका सर्वाधिक धान उत्पादन हुने जिल्ला हुन् भने धनकुटा, इलाम र झापा तरकारी उत्पादन गर्ने जिल्ला मध्ये प्रमुख हुन्। क्षेत्रगत सोच समुन्नत कृषि, सम्पन्न किसान : समृद्ध प्रदेश रहेको छ।

लक्ष्य

कृषि क्षेत्रको ग्राहस्थ उत्पादन वृद्धि गर्ने।

उद्देश्य

१. कृषिको उत्पादन र उत्पादकत्व वृद्धि गर्नु।
२. तुलनात्मक लाभ भएका बाली उत्पादनको विकास एवम् विस्तार गर्नु।
३. कृषि तथा पशुसेवा प्रसारको पहुँचमा वृद्धि गर्नु।

रणनीति

१. भू-उपयोग नीति अनुरूप कृषि जमिनको संरक्षण र उपयोग गर्ने।
२. निजीक्षेत्र, सहकारी तथा अन्तर सरकार समन्वय र सहकार्य गर्ने।
३. प्राङ्गारिक खेती, आधारभूत खाद्यवस्तु तथा तुलनात्मक लाभ भएका बाली उत्पादनमा वृद्धि गर्ने।
४. कृषक र कृषि सम्बद्ध निकायको क्षमता विकास एवम् प्रविधि हस्तान्तरण गर्ने।
५. उत्पादित वस्तुको बजारीकरण गर्ने।
६. कृषि एवम् पशुपंक्षी उद्योगको संरक्षण, विकास र विस्तार गर्ने।

कार्यनीति

रणनीति १: भू-उपयोग नीति अनुरूप कृषि जमिनको संरक्षण र उपयोग गर्ने।

क. कृषि विकासका लागि आवश्यक प्रादेशिक नीति नियमको तर्जुमा गरिनेछ।

- ख. भूमि बैंक मार्फत जग्गा धनीलाई न्यूनतम उत्पादन मूल्य तोकी आधुनिक कृषिको विकासका लागि भूमिको उपलब्धता सुनिश्चित गरिनेछ।
- ग. कृषि क्षेत्रमा ग्रामीण पूर्वाधार निर्माण गर्न लगानीलाई प्राथमिकताका साथ परिचालन गरिनेछ।
- घ. सहकारी खेती एवम् जग्गाको चक्लाबन्दीलाई प्रोत्साहन गरिनेछ।

रणनीति २ : निजीक्षेत्र, सहकारी तथा अन्तर सरकार समन्वय र सहकार्य गर्ने ।

- क. कृषि, क्षेत्रको विकास र व्यवसायीकरणमा निजी क्षेत्र, सहकारी तथा अन्तर सरकार समन्वय, सहयोग र सहकार्य गरिनेछ। कृषि विकासको लागि निजी र सहकारी क्षेत्रलाई प्रोत्साहन गरिनेछ।
- ख. प्रतिस्पर्धी क्षमता भएका प्रमुख कृषिजन्य वस्तुको पहिचान गरी उत्पादन र उत्पादकत्व बढाउन विशेष कार्यक्रम सञ्चालन गरिनेछ।
- ग. कृषि व्यावसायीकरण र बजार पहुँचमा सुधार गर्न सूचना प्रविधिको विकास, विस्तार र उपयोग गरिनेछ।
- घ. कृषि जन्य कार्यक्रम सञ्चालनमा समावेशी सहभागिता सुनिश्चित गरिनेछ।
- ङ. कृषि विकास सम्बन्धी कार्यक्रम सञ्चालन गर्न स्थानीय तहको क्षमता अभिवृद्धि गरिनेछ।
- च. निजी क्षेत्रसँगको सहकार्यमा कृषकलाई स्तरीय कृषि सेवा उपलब्ध गराइनेछ।
- छ. निजी, सहकारी तथा सामुदायिक क्षेत्रसँगको सहकार्य कृषि यान्त्रिकीकरणलाई बढावा दिइनेछ।
- ज. उत्पादन, भण्डारण र बजारीकरणमा किसानको सामूहिक स्वामित्व प्रोत्साहन गरिनेछ।
- झ. स्थान विशेषमा उत्पादन हुने खाद्यान्न, तरकारी तथा फलफूल लगायत कृषि उत्पादन अभिवृद्धिका लागि स्थानीय तहसँग सहकार्य गरिनेछ।

रणनीति ३ : प्राङ्गारिक खेती, आधारभूत खाद्यवस्तु तथा तुलनात्मक लाभ भएका बाली उत्पादनमा वृद्धि गर्ने ।

- क. माटो र हावापानी एवम् भौगोलिक धरातलको सम्भाव्यताका आधारमा आधारभूत खाद्य वस्तु, उच्च मूल्य बालीको पकेट क्षेत्र निर्धारण गरी कार्यक्रम सञ्चालन गरिनेछ।
- ख. प्राङ्गारिक खेतीलाई प्रोत्साहित गरी प्राङ्गारिक उत्पादनको ब्राण्डिङ गरिनेछ।
- ग. अपघटक (अर्गानिक डीकम्पोजर) र मोहनी-पासो (क्यूलियर) जस्ता प्रविधिको प्रयोग मार्फत रासायनिक मल र अस्वस्थकर प्रविधिमुक्त हरित कृषि अभियान सञ्चालन गरिनेछ।
- घ. प्राङ्गारिक खेतीमा निजी तथा सहकारी क्षेत्रको संलग्नता बढाउँदै करार तथा सहकारी खेतीलाई प्रोत्साहन गरिनेछ।
- ङ. कृषि विकास कार्यक्रमसँग समन्वय र आवद्ध हुने गरी सिंचाइ र कृषि सडकको विकास गरिनेछ।
- च. बहु-बाली, नगदे बाली, फलफूल र औषधिजन्य कृषि उत्पादन अभिवृद्धि सम्बन्धी कार्ययोजना निर्माण गरी लागू गरिनेछ।
- छ. सिर्जनशील तथा कृषि क्षेत्रमा नवीनतम प्रणाली अवलम्बन गर्ने सफल किसानलाई प्रोत्साहन एवम् कदर गरिनेछ।
- ज. सुलभ कृषि कर्जामा सहजीकरण गरी पहुँचको विस्तार गरिने छ।
- झ. प्रदेशको प्राथमिकतायुक्त बालीमा सहज एवम् सहूलियतपूर्ण ऋण तथा अनुदान उपलब्ध गराइनेछ।

ज. वैदेशिक रोजगारीबाट फर्किएका युवालाई कृषि, व्यवसायमा प्रोत्साहन गर्न सुलभ तथा सहूलियतपूर्ण ऋण तथा अनुदान, तालिम, प्रविधि, बजार पहुँच जस्ता कार्यक्रम सञ्चालन गरिनेछ।

रणनीति ४ : कृषक र कृषि सम्बद्ध निकायको क्षमता विकास एवम् प्रविधि हस्तान्तरण गर्ने।

- क. कृषि जन्य संस्थाको संस्थागत विकास र सुदृढीकरण गरिनेछ।
- ख. कृषि अनुसन्धान केन्द्रहरूको सहकार्यमा जडीबुटी खेती गर्ने, कृषकका लागि तालिम सञ्चालन गरिनेछ।
- ग. जलवायु परिवर्तन र प्राकृतिक प्रकोपबाट कृषि क्षेत्रमा पर्ने नकारात्मक असर न्यूनीकरण गर्न उपलब्ध प्रविधि तथा सेवा कृषकलाई उपलब्ध गराइनेछ।
- घ. उत्पादकत्व वृद्धिका लागि कृषि अनुसन्धानबाट प्राप्त उपलब्धिलाई कृषक समक्ष पुराउने नविनतम प्रविधिको उपयोगमा कृषकको क्षमता अभिवृद्धि गरिनेछ।
- ङ. निजी क्षेत्रसँगको सहकार्यमा कृषि यन्त्र तथा उपकरण, बिउ विजन र प्राङ्गारिक मल सुलभ दरमा उपलब्ध गराइनेछ।
- च. कृषि उपजको स्वच्छता र गुणस्तर कायम राख्न ज्ञान तथा प्रविधि हस्तान्तरण जस्ता कार्यक्रम सञ्चालन गरिनेछ।
- छ. जलवायु परिवर्तन तथा प्राकृतिक प्रकोपबाट कृषि क्षेत्रमा पर्ने असर न्यूनीकरण गर्न बाली बीमा तथा राहतका कार्यक्रम सञ्चालन गरिनेछ।
- ज. बाली जन्य रोगको अनुसन्धान गरि उपयुक्त उपचार सेवा उपलब्ध गराइनेछ।

रणनीति ५: उत्पादित वस्तुको बजारीकरण गर्ने।

- क. आन्तरिक तथा बाह्य बजार लक्षित निर्यातजन्य बालीको प्रशोधन, भण्डारण, प्याकेजिङ, ब्राण्डिङ लगायतका कार्यक्रम सञ्चालन गरिनेछ।
- ख. सम्पूर्ण मूल्यशृङ्खला (उत्पादन, भण्डारण, प्रशोधन र बजारीकरण)मा आधारित कृषि प्रणाली अवलम्बन गरिनेछ।
- ग. निर्यात विविधिकरण गर्नका साथै निर्यातमा आउने बाधाको सम्बोधन गर्न संघीय सरकारसँग सहकार्य गरिनेछ।

रणनीति ६ : कृषि उद्योगको संरक्षण, विकास र विस्तार गर्ने।

- क. कृषिमा आधारित साना, मझौला तथा ठूला उद्योगको स्थापनालाई प्रोत्साहन र सहजीकरण गरिनेछ।
- ख. कृषिजन्य उद्योगका उत्पादनलाई गुणस्तर परीक्षणको विशेष सुविधा उपलब्ध गराइनेछ।
- ग. कृषि उत्पादनको ब्राण्डिङ र बजारीकरणलाई सहयोग गरिनेछ।
- घ. कृषिमा आधारित उद्योगको लागि सुलभ कृषि कर्जाको व्यवस्था गरिनेछ।
- ङ. कृषि क्षेत्रको उन्नतिका लागि लगानी प्रवर्द्धन गरिनेछ।

अपेक्षित उपलब्धी:

कृषि प्रशोधन र कृषिजन्य उद्योगमा निजी क्षेत्रको लगानीमा वार्षिक वृद्धि १५ प्रतिशत, मकैको उत्पादकत्व प्रति हेक्टर २.५ मे.टन बाट ५ मे.टन., धानको उत्पादकत्व ३.५ मे. टन. प्रति हेक्टरबाट ५ मे.टन., तरकारीको उत्पादनमा वार्षिक १० प्रतिशत वृद्धि, निर्यात गरिने कृषिजन्य उपज मध्ये २० प्रतिशत वस्तु प्रशोधित एवम् मूल्य अभिवृद्धि भएको हुने, स्वस्थकर खाद्यान्नको उपलब्धतामा सुधार भएको हुने, जैविक खेतीको पकेट क्षेत्र विस्तार भएको हुने, रैथाने जातका कृषि उत्पादन वृद्धि भएको हुने, असहाय, गरीब र सीमान्तकृत समुदायमा खाद्य तथा पोषणको पहुँच पुगेको हुनेछ।

स्रोत: प्रदेश योजना आयोग, २०७६

४. कृषि विकास निर्देशनालयको परिचय

४.१. ऐतिहासिक पृष्ठभूमि

नेपालमा कृषि विकासका कार्यक्रम कार्यान्वयनको संस्थागत विकासको थालनी विक्रम सम्वत १९७८ मा चारखालमा स्थापित कृषि अड्डाबाट शुरु भएको पाईन्छ । विभिन्न कालखण्डमा यसले विभिन्न स्वरूपमा आफ्नो अस्तित्व गर्दै हालको अवस्थामा आईपुगेको हो । कृषि प्रदर्शनी फार्म, कृषि परिषद, अनुसन्धान परिषद, कृषि विभाग, वागवानी केन्द्र, मत्स्य विकास केन्द्र लगायतको संरचनाको विकास क्रमले हाल सम्मको कृषिको अवस्थाको प्रतिविम्बित गर्दछ । आ.व. २०३७/०३८ बाट कृषि मन्त्रालयको विधिवत शुरुवात भएको थियो ।

वि.स. २०७२ सालमा जारी गरिएको नेपालको संविधानमा देशमा संघियता लागु गरी सो को कार्यान्वयन गर्ने उद्देश्य अनुरूप संघ, प्रदेश, र स्थानीय तह गरी तीन तहको राजनीतिक तथा प्रशासनिक इकाईहरू रहने व्यवस्था भएको छ । संवैधानिक व्यवस्था अनुसार २०७४ सालमा तीनै तहको निर्वाचन सम्पन्न भई संघियता कार्यान्वयनको चरणमा अगाडी बढिरहेको छ । पछिल्लो चरणमा देशलाई एक संघ सात प्रदेश तथा ७५३ स्थानीय तह (महानगरपालिका, उपमहानगरपालिका, गाउपालिका) र ७७ जिल्ला समन्वय समितिहरू समेत विभाजन गरी सवैलाई संविधानले प्रदत्त गरेको आर्थिक प्रशासनिक तथा राजनैतिक अधिकारको उच्चतम प्रयोग गर्ने अवसर प्राप्त भएको छ । यहि क्रममा कोशी प्रदेशको सदरमुकाम विराटनगरमा भूमि व्यवस्था, कृषि तथा सहकारी मन्त्रालयको (हाल उद्योग, कृषि तथा सहकारी मन्त्रालय) २०७४ साल माघ २९ गते औपचारिक स्थापना भएको थियो ।

उद्योग, कृषि तथा सहकारी मन्त्रालय अन्तर्गत यस कृषि विकास निर्देशनालय २०७५ असोज ८ गते स्थापना भई हाल कार्य गरिरहेको छ । यस निर्देशनालय अन्तर्गत तालिम केन्द्र (१), कृषि ज्ञान केन्द्रहरू (१४), तथा प्रयोगशालाहरू (३) रहेका छन ।

नेपालको संविधान संघीय कानुन तथा प्रदेश कानुनको अधिनमा रहि प्रदेशको आवश्यकता र सम्भाव्यता अनुरूप कृषि विकास सम्बन्धि नीति तर्जुमा एवं कार्यान्वयन गर्ने मूल उद्देश्य वोकेर व्यवसायिक एवं प्रतिस्पर्धात्मक कृषि प्रणालीबाट उच्च एवं दिगो आर्थिक वृद्धि हासिल गरी खाद्य सुरक्षा तथा गरिवी निवारणमा योगदान पुर्‍याउनु मुख्य लक्ष्य राखेको छ ।

४.२. कृषि विकास निर्देशनालयको कार्यविवरण

प्रदेश सरकारको सोच, नीति तथा कार्यक्रम, आवश्यकता तथा औचित्यताका आधारमा कृषि विकास निर्देशनालयको कार्य विवरण देहाय बमोजिम तोकिएको छ ।

१. प्रादेशिक कृषि सम्बन्धी नीति नियम तथा व्यवसायिक योजना तर्जुमा, कार्यान्वयन गर्ने तथा आवश्यक सहयोग गर्ने ।
२. मातहत कार्यालयहरूको प्रभावकारी सञ्चालनका लागि प्रशासनिक र प्राविधिक निर्देशन, अनुगमन, निरीक्षण प्राविधिक पृष्ठपोषण गर्ने ।
३. खाद्य सुरक्षाको अवस्थाको अनुगमन तथा विश्लेषण गरी प्रदेश सरकारलाई पृष्ठपोषण गर्ने तथा खाद्य सुरक्षाको दृष्टिकोणले महत्वपूर्ण बालीको पहिचान गरी विकास एवं प्रवर्द्धन गर्ने ।
४. पोष्टहार्भेष्ट व्यवस्थापन बाली संरक्षण तथा व्यवसायिक कीट विकास बजार तथा अन्य कृषि पूर्वाधार विकास कृषि यान्त्रिकरण नीति तर्जुमा तथा कार्यान्वयन गर्ने ।
५. प्रदेश स्तरको कृषि सम्बन्धी तथ्याङ्क संकलन एवं अद्यावधिक गर्ने ।
६. कृषि उत्पादन सामाग्रीको आपूर्ति स्थितिको नियमित अनुगमन गर्ने तथा गुणस्तर नियन्त्रण गर्ने कार्यमा आवश्यक सहयोग गर्ने ।
७. कृषि प्रसार कार्यमा सूचना तथा संचार प्रविधिको प्रयोग प्रवर्द्धन सम्बन्धी कार्यक्रमहरू सञ्चालन गर्ने ।
८. प्रदेश स्तरमा माटोको उर्वराशक्ति नक्सा तयार गरी सो को आधारमा माटो सुधार सम्बन्धी नीति योजना तर्जुमा गर्ने ।
९. प्रदेशमा सञ्चालन हुने संघीय कृषि विकास कार्यक्रमको संयोजन र समन्वय गर्ने ।
१०. प्रदेश कृषि विकासमा संलग्न निकायहरू बीच समन्वय तथा सहकार्य गर्ने ।
११. प्रदेश स्तरमा कृषि प्रविधि विस्तार कार्यको समन्वय गर्ने ।
१२. प्रदेश स्तरमा कृषि प्रसार कृषि शिक्षा र कृषि अनुसन्धान सम्बद्ध निकायहरू बीच कार्यमूलक सम्बन्ध स्थापित गराउने ।
१३. प्रदेश स्तर गुणस्तरिय श्रोत वीड उत्पादन तथा व्यवस्थापनमा आवश्यक सहयोग गर्ने ।
१४. कृषि क्षेत्रसँग सम्बन्धित ऐन, कानुन, नीति तथा नियमले सृजना गरेका कानुनी दायित्वहरू निर्वाह गर्ने तथा सहयोग गर्ने ।
१५. प्रदेशस्तरमा कार्यरत कृषि जनशक्तिको क्षमता विकासका लागि नीति तथा योजना तर्जुमा गर्ने ।
१६. कृषि क्षेत्रको संघीय तथा प्रादेशिक नीति मापदण्ड कार्यान्वयन तथा पृष्ठपोषण गर्ने ।

कृषि विकास निर्देशनालयका हालसम्मका प्रमुखहरुको नामावली

क्र.स.	नाम	श्रेणी/तह	अवधि	कैफियत
१.	बेनु प्रसाद प्रसाई	रा.प.प्र.(प्रा.)	२०७५/०६/०८ देखि २०७६/०८/१७ सम्म	
२.	प्रकाशकुमार डाँगी	अधिकृतस्तर दशौं	२०७६/०८/१८ देखि	

४.३. निर्देशनालय अन्तर्गतका कार्यालयहरु

४.३.१. कृषि व्यवसाय प्रवर्द्धन सहयोग तथा तालिम केन्द्र

उद्योग, कृषि तथा सहकारी मन्त्रालय, कृषि विकास निर्देशनालय अन्तर्गत रहने गरी स्थापित कृषि व्यवसाय प्रवर्द्धन सहयोग तथा तालिम केन्द्रको कार्य विवरण सम्बन्धमा प्रदेश सरकारको सोच नीति तथा कार्यक्रम एवं औचित्यताको आधारमा कृषि व्यवसाय प्रवर्द्धन सहयोग तथा तालिम केन्द्रको कार्य विवरण देहाय वमोजिम तोकिएको छ ।

कार्य विवरण:-

१. तालिम तथा क्षमता विकासका क्षेत्रमा प्रदेश सरकारको कार्यान्वयन ईकाइको रूपमा कार्य गर्ने ।
२. प्रदेश स्तरका कृषि उद्यमी तथा व्यवसायीहरुलाई व्यवसाय सञ्चालनका लागि आवश्यक ज्ञान तथा सिप प्रदान गर्न तालिम आवश्यकता पहिचान गरी सो अनुरूप तालिम कार्यक्रम सञ्चालन गर्ने ।
३. तालिमको आवश्यकता पहिचान, प्रभावकारिता र अनुसरण सम्बन्धी अध्ययन अनुसन्धान गर्ने ।
४. सम्भाव्यताका आधारमा फर्म केन्द्रहरुमा सिपमूलक आवासीय व्यवहारिक तालिमहरु सञ्चालन गर्ने
५. कृषि उद्यमी तथा व्यवसायीहरुलाई व्यवसाय सञ्चालन गर्नका लागि आवश्यक पूर्वाधार तथा सुविधाको पहिचान गरी आवश्यक कार्यक्रम सञ्चालन गर्न सहयोग गर्ने ।
६. कृषि उद्यमी तथा व्यवसायीहरुलाई व्यवसाय सञ्चालनका लागि आवश्यक व्यवसायिक योजना तयारीमा सहयोग गर्ने ।
७. कृषि उद्यमी तथा व्यवसायीहरुलाई व्यवसाय सञ्चालनका लागि आवश्यक सेवा सुविधा प्राप्तिका लागि सम्बन्धित निकायहरूसँग समन्वय गराउने ।
८. विभिन्न कृषि उद्यम तथा व्यवसाय सञ्चालनका लागि आधारभूत जानकारीहरु प्रदान गर्ने ।
९. कृषि व्यवसाय तथा उद्यम गर्न चाहने युवा कृषकहरुलाई उद्यम तथा व्यवसाय सञ्चालनमा आवश्यक सहजिकरण गर्ने ।
१०. तोकिएको शुल्क लिएर अन्य निकायबाट माग भए वमोजिम कृषि उद्यम तथा व्यवसाय सञ्चालन एवं प्रवर्द्धन सम्बन्धी तालिमहरु सञ्चालनको व्यवस्था गर्ने ।
११. कृषि व्यवसाय प्रवर्द्धन सहयोग तथा तालिम केन्द्रलाई प्रविधि सिकाई केन्द्रको रूपमा परिणत गर्ने ।
१२. स्थानीय तह तथा प्रदेश स्तरमा कार्यरत कृषि प्राविधिकहरुको क्षमता अभिवृद्धि तथा वृत्ति विकास सम्बन्धी तालिमहरु सञ्चालन गर्न साथै कृषि क्षेत्रमा कार्यरत संघ संस्थाका कृषि प्राविधिकहरुको मागका आधारमा क्षमता अभिवृद्धि तालिम सञ्चालन गर्ने ।

४.३.२. कृषि ज्ञान केन्द्रहरू

उद्योग, कृषि तथा सहकारी मन्त्रालय, कृषि विकास निर्देशनालय अन्तर्गत रहने गरी स्थापित कृषि ज्ञान केन्द्रको कार्य विवरण प्रदेश सरकारको सोच, नीति तथा कार्यक्रम आवश्यकता, औचित्यताका आधारमा देहाय बमोजिम तोकिएको छ ।

कार्यविवरण:-

- प्रदेश सरकारको कृषि विकास कार्यक्रम सञ्चालनका लागि प्रदेश सरकारको कृषि विकास कार्यक्रम कार्यान्वयन ईकाइको रूपमा काम गर्ने ।
- स्थानीय समस्यामा आधारित स-साना अध्ययन परीक्षण तथा प्रमाणिकरण (Validation) परीक्षण सञ्चालन गर्ने ।
- स्थानीय तहसँग समन्वय गरी कृषि सम्बन्धी तथ्याङ्क संकलन तथा सम्प्रेषण गर्ने ।
- विभिन्न बालीहरूको अवस्था नियमित अनुगमन गरी मासिक रूपमा मौसमी प्रतिवेदन तथा प्राकृतिक प्रकोप मौसम प्रतिकुलता आदिवाट देखा पर्ने समस्याको क्षतिको विवरण संकलन तथा सम्प्रेषण गर्ने ।
- विषादी, वीउ विजन रासायनिक तथा प्राङ्गारिक मलको गुणस्तर अनुगमन तथा आपूर्ति व्यवस्था बारे नियमित अनुगमन तथा समन्वय गर्ने ।
- माटो तथा मल बाली संरक्षण र वीउ विजन परीक्षण सम्बन्धी सामान्य प्रयोगशाला सेवा सञ्चालन गर्ने ।
- व्यवसायिक कृषक र व्यवसायीहरूको लागि कृषिसँग सम्बन्धित तालिम सञ्चालन गर्ने ।
- स्थानीय तहको क्षमताले नभ्याउने प्रकृतिका विशेषज्ञ प्रविधिक सेवा टेवा प्रदान गर्ने ।
- स्थानीय किसान कृषि उद्यमी तथा कृषि प्राविधिकका लागि नविनतम कृषि प्रविधिका श्रव्यदृष्य लगायतका प्रचार प्रसार र जानकारीमूलक सामाग्री उपलब्ध गराउन सूचना केन्द्रको रूपमा कार्य गर्ने ।
- स्थानीय कृषि जैविक विविधताको पहिचान, संरक्षण र उपयोग सम्बन्धी कार्यक्रमहरू सञ्चालन गर्ने ।
- नेपाल कृषि अनुसन्धान परिषदको बाह्य अनुसन्धान कार्यक्रममा समन्वय र सहयोग पुर्याउने ।
- वीउ विजनको लागि श्रोत केन्द्र विकासमा सहयोग गर्ने ।
- प्रदेशमा संचालित संघीय कृषि विकास कार्यक्रम कार्यान्वयन, समन्वय तथा सहजीकरण गर्ने ।
- कृषि स्नातक तथा जे.टी./जे.टी.ए. अध्ययनरत विद्यार्थीका लागि ईन्टर्नसिप कार्यक्रममा सहयोग गर्ने ।
- कृषि उद्यम तथा व्यवसाय सञ्चालन गर्न चाहनेहरूको लागि व्यवसाय विकास सेवा उपलब्ध गराउने ।
- बाली विमा तथा सहूलियत व्याज दरको कृषि कर्जा कार्यक्रम कार्यान्वयन समन्वय तथा सहजीकरण गर्ने ।
- माहामारी र प्राकृतिक प्रकोपका कारण भएको कृषि धनको क्षति विवरण संकलन तथा क्षतिपूर्ति राहत र पुनः स्थापनाका कार्यहरू गर्ने गराउने ।
- समग्र कृषि विकासको विषयमा प्रदेश र स्थानीय तह बीच समन्वयको काम गर्ने ।
- कृषि क्षेत्रसँग सम्बन्धित ऐन, कानून, नीति, तथा नियमले सृजना गरेका कानुनी दायित्वहरू निर्वाह गर्ने । तथा सो कार्यमा आवश्यक सहयोग गर्ने ।
- स्थलगत उद्यमशिलता, रोजगारी मुलक, सशक्तिकरण, सिप विकास तथा क्षमता अभिवृद्धि, स्कूल हर्टिकल्चर तालिमहरू सञ्चालन गर्ने ।
- मौसम अनुसारका फलफूल तथा तरकारी उत्पादन सम्बन्धी कृषकस्तर तालिमहरू सञ्चालन गर्ने ।

- ईडिमयल, स्थानीय नास्पाती, आरुको जर्मप्लाज्म खरिद तथा संरक्षण र विकास गर्ने ।
- पि.वि.एस वीड आलु उत्पादन, तरकारी वेर्ना उत्पादन तथा विक्री, रुटस्टक विरुवा उत्पादन तथा खरिद, हिँउदे फलफूल विरुवा विक्री गर्ने ।
- फार्ममा उत्पादित फलफूल प्रसोधन गर्ने ।
- रेशम किरापालन तथा किम्बु वगैँचा व्यवस्थापन सम्बन्धी तालिम प्रदान गर्ने
- व्यवसायिक रेशम कोया उत्पादन र बिक्री वितरण गर्ने
- रेशम किरा पालन सम्बन्धी प्रदेश योजना तयार गर्ने तथा सम्भाव्यता अध्ययन गर्ने ।
- फार्मभिन्न व्यवसायिक रेशम कोया उत्पादन कार्यक्रम सञ्चालन गर्ने
- कृषक स्तरमा रेशम कोया उत्पादन प्रोत्साहन कार्यक्रम सञ्चालन गर्ने

४.३.३. प्रयोगशालाहरू

कार्यविवरण:-

उद्योग, कृषि तथा सहकारी मन्त्रालय, कृषि विकास निर्देशनालय अन्तर्गत रहने गरी स्थापित प्रयोगशालाको कार्य विवरण प्रदेश सरकारको सोच, नीति तथा कार्यक्रम आवश्यकता, औचित्यताका आधारमा देहाय वमोजिम तोकिएको छ ।

- विभिन्न बालीको पकेट क्षेत्र, कृषकको खेतबारी र फर्महरूमा स्थलगत निरीक्षण गरी रोग कीरा, बाली उत्पादन, वीड उत्पादन र व्यवस्थापनमा सहयोग गरी कृषि उत्पादनको वृद्धिमा जोड दिने ।
- कृषकको खेतबारीमा निरीक्षण गरी हानिकारक रोग तथा कीराहरूको अध्ययन तथा अघावधिक रेकर्ड राख्ने, स्थलगत पहिचान गरि नमुना संकलन गर्ने, तिनको नोकसानीबाट वचाउन कृषकहरूलाई प्राविधिक सल्लाह दिई बाली संरक्षण कार्यक्रम सञ्चालन गर्ने ।
- विषादीको असर कम गर्न एकिकृत बाली संरक्षण प्रविधि कृषक समक्ष पुर्याउने ।
- हानिकारक विषादीको प्रयोगमा कमी ल्याई स्थानीय श्रोत साधन (जडिबुटी तथा वोटविरुवा इत्यादी) बाट बनाईने विषादी र सुरक्षित रासायनिक विषादीको प्रयोग गरेर रोग तथा कीराहरूको व्यवस्थापन गर्ने ।
- बाली संरक्षण तथा विषादी प्रयोग सम्बन्धमा यस क्षेत्रको कृषकहरूलाई भेला गराई कृषक दिवस अन्तरक्रिया तथा गोष्ठी गर्ने ।
- प्रतिबन्धित रोग तथा किटनासक विषादी बारे कृषक समक्ष जानकारी गराउने ।
- विभिन्न बाली उत्पादनमा नोकसानी पुर्याउने शत्रु जीव तथा फाइदा पुर्याउने मित्र जीव बारे कृषक पाठशाला तथा अन्य कार्यक्रम मार्फत कृषक समक्ष जानकारी गराई एकिकृत बाली संरक्षण व्यवस्थापनमा सहयोग पुर्याउने ।
- बाली संरक्षण सम्बन्धमा अध्ययन अनुसन्धान गर्ने ।
- विभिन्न बालीहरूको वीड उत्पादन, परीक्षण तथा प्रमाणिकरण गर्ने ।
- कृषकहरूले उत्पादन गरेको वीडको गुणस्तर मापन गर्ने ।
- वीड बाली निरीक्षण, वीड भण्डारण निरीक्षण, वीड बजार अनुगमन निरीक्षण गर्ने ।
- वीड विजन सम्बन्धी सरोकारवालाहरूको अन्तरक्रिया गोष्ठी गर्ने ।

- वीउ नमुना गुणस्तर परीक्षण, रेफ्री नमुना गुणस्तर परीक्षण गर्ने ।
- माटो नमुना परीक्षण, मलखाद्यको गुणस्तर विश्लेषण, शुष्म तत्वको नमुना संकलन तथा विश्लेषण गर्ने ।
- साझेदारीमा घुम्ती प्रयोगशाला मार्फत शिविर सञ्चालन, माटो परीक्षण शिविर सञ्चालन गर्ने ।
- माटो जाँचको लागि समन्वयहरू गर्ने ।
- IPNS कृषक पाठशाला सञ्चालन गर्ने ।
- कृषकको माग अनुसार उत्पादित क्षेत्रहरूमा बाली संरक्षण, बिउ उत्पादन, माटो परीक्षण लगायतका प्राविधिक सेवा उपलब्ध गराउने।

४.४. मुख्य मुख्य कार्यक्रमहरू

कृषि सम्बन्धी विभिन्न क्रियाकलापहरू यस प्रकार छन्।

१. कृषि पर्यटन प्रवर्द्धन कार्यक्रम
२. प्रोटेक्टेड हर्टिकल्चर प्रवर्द्धन तथा विस्तार कार्यक्रम
३. चियाखेती प्रवर्द्धन तथा आधुनिकिकरण कार्यक्रम
४. शित भण्डार घर निर्माण कार्यक्रम
५. एग्रीमार्ट स्थापना कार्यक्रम
६. एक हेक्टर भन्दा बढि क्षेत्रफलमा किवीफल खेती विस्तारका लागि प्रस्तावनामा आधारित अनुदान कार्यक्रम
७. बगर खेती कार्यक्रम
८. स्क्रिन हाउस निर्माण कार्यक्रम
९. सुन्तलाजात बगैचा व्यवस्थापन एवं सुदृढिकरण कार्यक्रम
१०. व्यवसायिक फलफूल बगैचा स्थापना सहयोग कार्यक्रम
११. नमुना कृषि फार्म स्थापना तथा सञ्चालन कार्यक्रम
१२. आलु भण्डारणको लागि रष्टिक स्टोर निर्माण कार्यक्रम
१३. खेर गएका सार्वजनिक जग्गामा फलफूल खेती प्रवर्द्धन कार्यक्रम
१४. कागती खेती प्रवर्द्धन कार्यक्रम
१५. किवी खेती प्रवर्द्धन कार्यक्रम
१६. कफी खेती विस्तार कार्यक्रम
१७. व्यवसायिक बीजवृद्धि प्रवर्द्धन तथा बीउ आत्मनिर्भर कार्यक्रम
१८. समुदायिक कृषि यान्त्रिकरण सेवा केन्द्र स्थापना तथा सञ्चालन कार्यक्रम
१९. कृषि बजार तथा संकलन केन्द्र निर्माण कार्यक्रम
२०. नगद प्रोत्साहनमा आधारित हिउँदे मकै खेती क्षेत्र विस्तार कार्यक्रम
२१. सघन बाली विकास कार्यक्रम
२२. उन्नत बिउ विजन उत्पादन सामग्रीमा सहयोग कार्यक्रम
२३. चैते धान विशेष सहयोग कार्यक्रम
२४. कमर्सियल एग्रीकल्चर एलायन्स (CAA) मार्फत सन्चालन हुने व्यवसायिक कृषि विकास कार्यक्रम

२५. स्रोत केन्द्र च्याउ तथा मौरी विकास कार्यक्रम
२६. चक्लाबन्दी खेती प्रवर्द्धन कार्यक्रम
२७. अभियानमुखी अदुवा उत्पादन प्रवर्द्धन कार्यक्रम
२८. माटो परिक्षण मिनिल्याव स्थापना तथा सुदृढिकरण कार्यक्रम
२९. अलैंची खेती कार्यक्रम
३०. कृषि यान्त्रिकरण अनुदान परिचालन कार्यक्रम
३१. मकै उत्पादकत्व अभिवृद्धि कार्यक्रम
३२. रैथाने बाली उत्पादन प्रवर्द्धन कार्यक्रम
३३. विश्वविद्यालय,अध्ययन सस्थान र कलेजहरुको समन्वयमा कृषि प्रसार कार्यक्रम
३४. बीउ उत्पादन, प्रशोधन तथा भण्डारण सहयोग
३५. हुलाकी राजमार्ग तथा मुख्य राजमार्ग लक्षित ताजा तरकारी उत्पादन कार्यक्रम
३६. युवा लक्षित कृषि विकास कार्यक्रम
३७. प्राङ्गारिक मल उत्पादन सहयोग कार्यक्रम भर्मिकम्पोष्ट
३८. प्राङ्गारिक कृषि प्रवर्द्धन अभियान कार्यक्रम
३९. महिला दलित विपन्न तथा पिछडिएको समुदाय लक्षित कार्यक्रम
४०. साझेदारीमा कृषि तथा पशुपन्छी पूर्वाधार विकास कार्यक्रम
४१. एक पालिका एक नर्सरी स्थापना सहयोग कार्यक्रम
४२. एकिकृत कृषि सिकाई केन्द्र सञ्चालन कार्यक्रम
४३. ग्रामिण कृषि कार्यकर्ता/स्वयंसेवक परिचालन कार्यक्रम
४४. वेरोजगार कृषि प्राविधिकहरुलाई व्यवसायिक कृषि उद्यम विकासका लागि प्रस्तावनामा आधारित कृषि कार्यक्रम
४५. मागमा आधारित कृषि कार्यक्रम

४.५. कृषि विकास निर्देशनालय र मातहतका कार्यालयहरूको संगठन संरचना

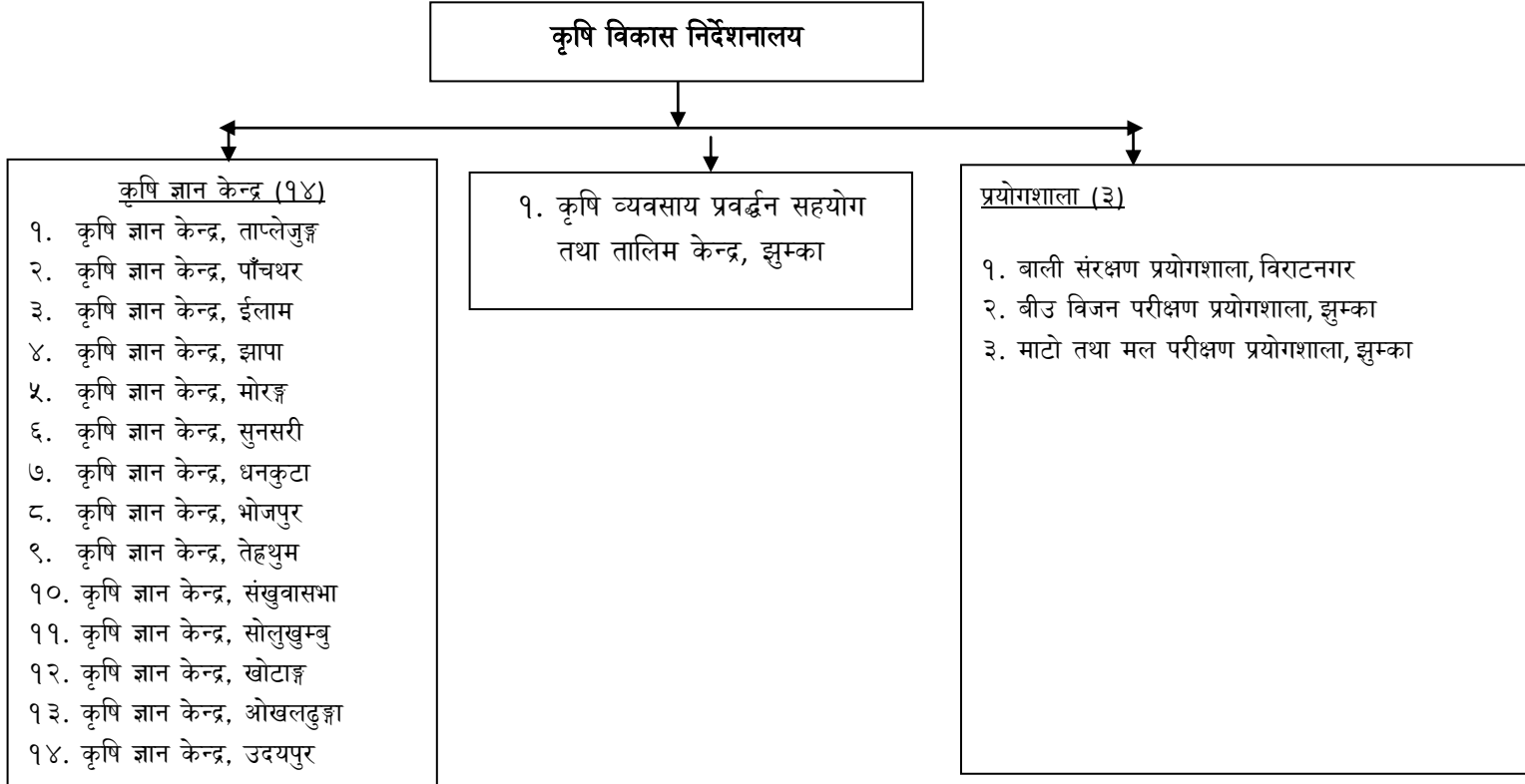

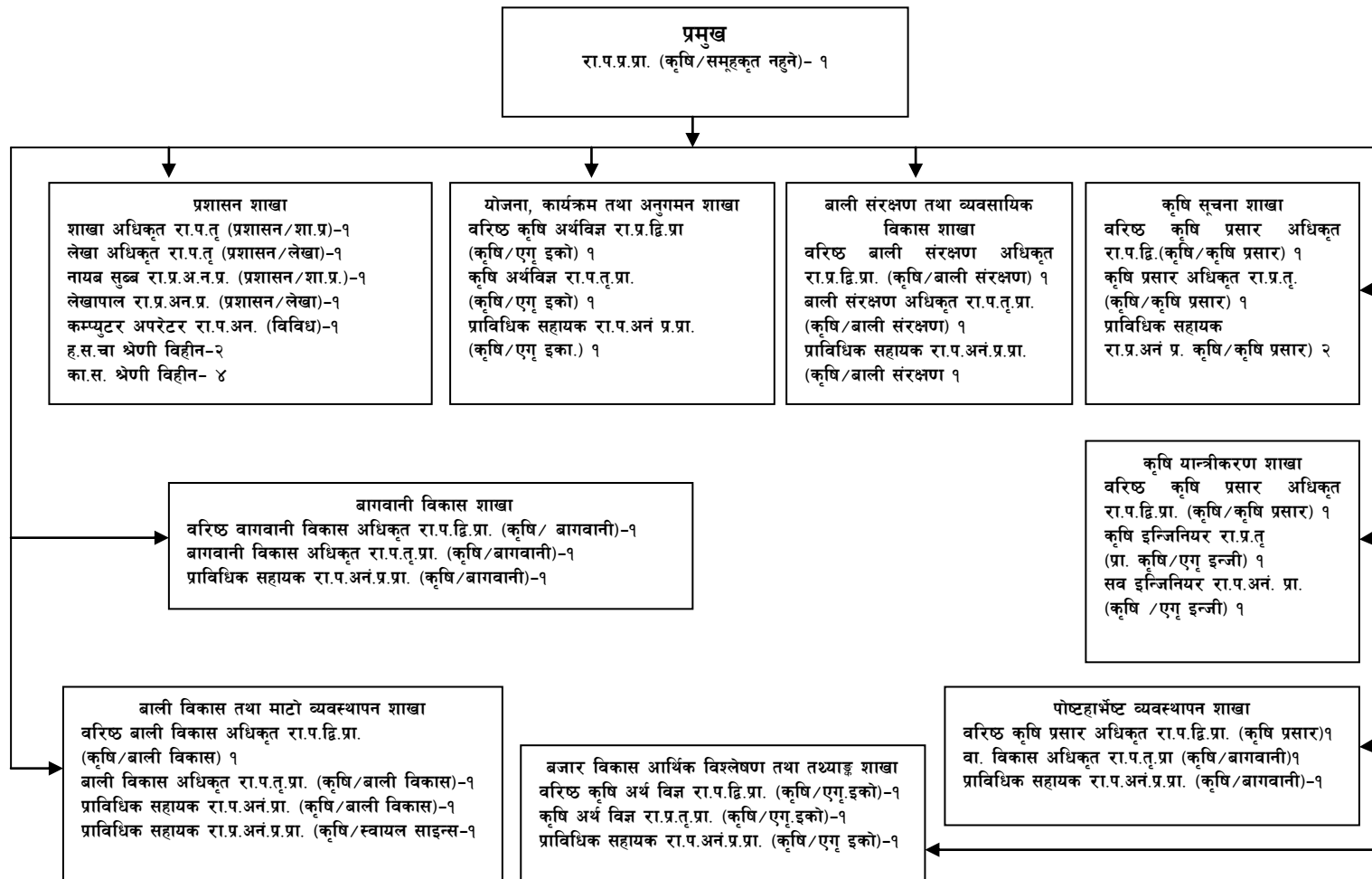

चित्र १: कृषि विकास निर्देशनालयको संगठन संरचना

४.६. जनशक्ति विवरण

कृषि विकास निर्देशनालय र मातहतका कार्यालयहरूको आ.व २०७९/८० को स्वीकृत दरवन्दी, पदपूर्ति अवस्था तलको तालिकामा प्रस्तुत गरिएको छ । स्वीकृत दरवन्दी अनुसार ५८.२८ प्रतिशत मात्र प्राविधिक कर्मचारीहरूको पदपूर्ति भएको देखिन्छ भने स्वीकृत दरवन्दी अनुसार कुल ६५.१० प्रतिशत मात्र कर्मचारी पदपूर्ति भएको देखिन्छ । आ.व २०७९/८० असार मसान्त सम्मको यस कृषि विकास निर्देशनालय र मातहतका कार्यालयहरूको कर्मचारी दरवन्दी तथा पदपूर्ति विवरण तल तालिकामा प्रस्तुत गरिएको छ ।

तालिका नं. १: कृषि विकास निर्देशनालयको कर्मचारी दरवन्दी तथा पदपूर्ति विवरण आ.व. २०७९/८०

क्र.स.	पद	श्रेणी/तह	सेवा	समूह	स्वीकृत दरवन्दी	पदपूर्ति	रिक्त संख्या
१	प्रमुख	अधिकृतस्तर एघारौं तह	नेपाल कृषि	समूहकृत नहुने	१	०	१
२	बरिष्ठ कृषि प्रसार अधिकृत	अधिकृतस्तर नवौं/दशौं तह	नेपाल कृषि	कृषि प्रसार	३	१	२
३	बरिष्ठ कृषि अर्थ विज्ञ	अधिकृतस्तर नवौं/दशौं तह	नेपाल कृषि	एग्री.ईको.एण्ड मार्केटिङ्ग	२	०	२
४	बरिष्ठ वागवानी विकास अधिकृत	अधिकृतस्तर नवौं/दशौं तह	नेपाल कृषि	वागवानी विकास	१	०	१
५	बरिष्ठ बाली संरक्षण अधिकृत	अधिकृतस्तर नवौं/दशौं तह	नेपाल कृषि	बाली संरक्षण	१	०	१
६	बरिष्ठ बाली विकास अधिकृत	अधिकृतस्तर नवौं/दशौं तह	नेपाल कृषि	बाली विकास	१	०	१
७	शाखा अधिकृत	अधिकृतस्तर सातौं/आठौं तह	नेपाल प्रशासन	सामान्य प्रशासन	१	०	१
८	लेखा अधिकृत	अधिकृतस्तर सातौं/आठौं तह	नेपाल प्रशासन	लेखा	१	०	१
९	कृषि प्रसार अधिकृत	अधिकृतस्तर सातौं/आठौं तह	नेपाल कृषि	कृषि प्रसार	१	१	०
१०	कृषि अर्थ विज्ञ	अधिकृतस्तर सातौं/आठौं तह	नेपाल कृषि	एग्री.ईको.एण्ड मार्केटिङ्ग	२	१	१
११	वागवानी विकास अधिकृत	अधिकृतस्तर सातौं/आठौं तह	नेपाल कृषि	वागवानी विकास	२	२	०
१२	बाली संरक्षण अधिकृत	अधिकृतस्तर सातौं/आठौं तह	नेपाल कृषि	बाली संरक्षण	१	१	०
१३	बाली विकास अधिकृत	अधिकृतस्तर सातौं/आठौं तह	नेपाल कृषि	बाली विकास	१	१	०
१४	कृषि ईन्जिनियर	अधिकृतस्तर	नेपाल कृषि	ईन्जिनियरिङ्ग	१	०	१

क्र.स.	पद	श्रेणी/तह	सेवा	समूह	स्वीकृत दरबन्दी	पदपुर्ति	रिक्त संख्या
		सातौं/आठौं तह					
१५	नायब सुब्बा/अधिकृत	स.स्तर पाँचौं/ अधिकृतस्तर छैटौं	नेपाल प्रशासन	सामान्य प्रशासन	१	१	०
१६	लेखापाल/अधिकृत	स.स्तर पाँचौं/ अधिकृतस्तर छैटौं	नेपाल प्रशासन	लेखा	१	१	०
१७	प्राविधिक सहायक/अधिकृत	स.स्तर पाँचौं/ अधिकृतस्तर छैटौं	नेपाल कृषि	कृषि प्रसार	२	१	१
१८	प्राविधिक सहायक/अधिकृत	स.स्तर पाँचौं/ अधिकृतस्तर छैटौं	नेपाल कृषि	एग्री.ईको.एण्ड मार्केटिङ्ग	२	०	२
१९	प्राविधिक सहायक/अधिकृत	स.स्तर पाँचौं/ अधिकृतस्तर छैटौं	नेपाल कृषि	वागवानी विकास	२	२	०
२०	प्राविधिक सहायक/अधिकृत	स.स्तर पाँचौं/ अधिकृतस्तर छैटौं	नेपाल कृषि	वाली संरक्षण	१	०	१
२१	प्राविधिक सहायक/अधिकृत	स.स्तर पाँचौं/ अधिकृतस्तर छैटौं	नेपाल कृषि	वाली विकास	१	१	०
२२	प्राविधिक सहायक/अधिकृत	स.स्तर पाँचौं/ अधिकृतस्तर छैटौं	नेपाल कृषि	माटो विज्ञान	१	१	०
२३	सब-ईन्जिनियर	स.स्तर पाँचौं/ अधिकृतस्तर छैटौं	नेपाल कृषि	ईन्जिनियरिङ्ग	१	१	०
२४	कम्प्युटर अप्रेटर/अधिकृत	स.स्तर पाँचौं/ अधिकृतस्तर छैटौं	नेपाल विविध	विविध	१	०	१
२५	हलुका सवारी चालक	श्रेणी विहिन	ईन्जिनियरिङ्ग	मेकानिकल	२	२	०
२६	कार्यालय सहयोगी	श्रेणी विहिन	नेपाल प्रशासन	सामान्य प्रशासन	४	४	०
जम्मा					३८	२१	१७

तालिका नं. २ : कृषि विकास निर्देशनालय र मातहतका कार्यालयहरुको दरवन्दी
तथा पदपूर्ति विवरण आ.व २०७९/८०

क्र.स.	पद	श्रेणी/तह	समूह	स्वीकृत दरवन्दी	पदपूर्ति	रिक्त संख्या
१	प्रमुख	अधिकृतस्तर एघारौं तह	समूहकृत नहुने	२	०	२
२	वरिष्ठ कृषि प्रसार अधिकृत	अधिकृतस्तर नवौं/दशौं तह	कृषि प्रसार	४	१	३
३	वरिष्ठ कृषि अर्थ विज्ञ	अधिकृतस्तर नवौं/दशौं तह	एग्री.ईको.एण्ड मार्केटिङ्ग	३	०	३
४	वरिष्ठ वागवानी विकास अधिकृत	अधिकृतस्तर नवौं/दशौं तह	वागवानी विकास	१	०	१
५	वरिष्ठ बाली संरक्षण अधिकृत	अधिकृतस्तर नवौं/दशौं तह	बाली संरक्षण	३	०	३
६	वरिष्ठ बाली विकास अधिकृत	अधिकृतस्तर नवौं/दशौं तह	बाली विकास	२	०	२
७	वरिष्ठ माटो विज्ञ	अधिकृतस्तर नवौं/दशौं तह	माटो विज्ञान	१	०	१
८	प्रमुख	अधिकृतस्तर नवौं/दशौं तह	समूहकृत नहुने	१४	१	१३
९	शाखा अधिकृत	अधिकृतस्तर सातौं/आठौं तह	सामान्य प्रशासन	१	०	१
१०	लेखा अधिकृत	अधिकृतस्तर सातौं/आठौं तह	लेखा	१	०	१
११	कृषि प्रसार अधिकृत	अधिकृतस्तर सातौं/आठौं तह	कृषि प्रसार	२१	१३	८
१२	कृषि अर्थ विज्ञ	अधिकृतस्तर सातौं/आठौं तह	एग्री.ईको.एण्ड मार्केटिङ्ग	१३	६	७
१३	वागवानी विकास अधिकृत	अधिकृतस्तर सातौं/आठौं तह	वागवानी विकास	१६	१०	६
१४	बाली संरक्षण अधिकृत	अधिकृतस्तर सातौं/आठौं तह	बाली संरक्षण	१५	१०	५
१५	बाली विकास अधिकृत	अधिकृतस्तर	बाली विकास	६	३	३

क्र.स.	पद	श्रेणी/तह	समूह	स्वीकृत दरवन्दी	पदपुर्ति	रिक्त संख्या
		सातौं/आठौं तह				
१६	माटो विज्ञ	अधिकृतस्तर सातौं/ आठौं तह	माटो विज्ञान	३	१	२
१७	कृषि ईन्जिनियर	अधिकृतस्तर सातौं/ आठौं तह	ईन्जिनियरिङ्ग	१	०	१
१८	नायव सुव्वा/अधिकृत	स.स्तर पाँचौं/ अधिकृतस्तर छैटौं	सामान्य प्रशासन	१३	८	५
१९	लेखापाल/अधिकृत	स.स्तर पाँचौं/ अधिकृतस्तर छैटौं	लेखा	१७	८	९
२०	प्राविधिक सहायक/अधिकृत	स.स्तर पाँचौं/ अधिकृतस्तर छैटौं	कृषि प्रसार	१५	११	४
२१	प्राविधिक सहायक/अधिकृत	स.स्तर पाँचौं/ अधिकृतस्तर छैटौं	एग्री.ईको.एण्ड मार्केटिङ्ग	३	१	२
२२	प्राविधिक सहायक/अधिकृत	स.स्तर पाँचौं/ अधिकृतस्तर छैटौं	वागवानी विकास	१७	१६	१
२३	प्राविधिक सहायक/अधिकृत	स.स्तर पाँचौं/ अधिकृतस्तर छैटौं	बाली संरक्षण	२०	१६	४
२४	प्राविधिक सहायक/ अधिकृत	स.स्तर पाँचौं/ अधिकृतस्तर छैटौं	बाली विकास	४	३	१
२५	प्राविधिक सहायक/अधिकृत	स.स्तर पाँचौं/ अधिकृतस्तर छैटौं	माटो विज्ञान	८	७	१
२६	सव-ईन्जिनियर	स.स्तर पाँचौं/ अधिकृतस्तर छैटौं	ईन्जिनियरिङ्ग	१	१	०
२७	मेकानिक्स	स.स्तर पाँचौं/ अधिकृतस्तर छैटौं	मेकानिकल	१	०	१
२८	कम्प्युटर अप्रेटर/अधिकृत	स.स्तर पाँचौं/ अधिकृतस्तर छैटौं	विविध	१	०	१
२९	खरिदार	स.स्तर चौथो /पाँचौं	सामान्य प्रशासन	९	४	५
३०	सह-लेखापाल	स.स्तर चौथो /पाँचौं	लेखा	२	०	२
३१	नायव प्राविधिक सहायक	स.स्तर चौथो /पाँचौं	बाली संरक्षण	५	५	०

क्र.स.	पद	श्रेणी/तह	समूह	स्वीकृत दरवन्दी	पदपुर्ति	रिक्त संख्या
३२	नायव प्राविधिक सहायक	स.स्तर चौथो /पाँचौं	वाली विकास	१	१	०
३३	नायव प्राविधिक सहायक	स.स्तर चौथो /पाँचौं	माटो विज्ञान	२	२	०
३४	हलुका सवारी चालक	श्रेणी विहिन ह.स.चा.	मेकानिकल	१७	१५	२
३५	कार्यालय सहयोगी	श्रेणी विहिन	सामान्य प्रशासन	५५	५१	४
जम्मा				२९८	१९४	१०४
			प्रतिशत		६५.१	३४.९

तालिका नं. ३ कृषि विकास निर्देशनालयका कर्मचारीहरूको नामावली विवरण आ.व.२०७९/८०

क्र.सं.	पद	नाम थर	सेवा / समूह	श्रेणी / तह	कैफियत
१	बरिष्ठ कृषि प्रसार अधिकृत	श्री प्रकाशकुमार डाँगी	कृषि/ कृषि प्रसार	अधिकृतस्तर दशौं	
२	बाली संरक्षण अधिकृत	श्री सरस्वती श्रेष्ठ	कृषि/ बाली संरक्षण	अधिकृतस्तर आठौं	
३	वागवानी विकास अधिकृत	श्री दीपा देव	कृषि/ वागवानी	अधिकृतस्तर आठौं	
४	कृषि अर्थ विज्ञ	श्री नेत्रमणि काफ्ले	कृषि/ ए.प्री.ई.को. एण्डमार्केटिङ्ग	अधिकृतस्तर सातौं	
५	वागवानी विकास अधिकृत	श्री पूर्णमाया गुरुङ्ग	कृषि/ वागवानी	अधिकृतस्तर सातौं	
६	कृषि प्रसार अधिकृत	श्री नविन अधिकारी	कृषि/ कृषि प्रसार	अधिकृतस्तर सातौं	करार
७	बाली विकास अधिकृत	श्री एलिशा खड्का	कृषि/ बाली	अधिकृतस्तर सातौं	करार
८	अधिकृत	श्री उदय कुमार सिंह	कृषि/ कृषि प्रसार	अधिकृतस्तर छैटौं	
९	अधिकृत	श्री सन्तोषकुमार कोइराला	प्रशासन/ सा.प्र.	अधिकृतस्तर छैटौं	
१०	अधिकृत	श्री गणेशकुमार राइ	कृषि/ वागवानी	अधिकृतस्तर छैटौं	
११	अधिकृत	श्री काजीमान प्रधान	कृषि/ वागवानी	अधिकृतस्तर छैटौं	
१२	अधिकृत	श्री तारा बहादुर घिमिरे	कृषि/ ईन्जिनियरीङ्ग	अधिकृतस्तर छैटौं	
१३	अधिकृत	श्री भवानी बस्नेत	कृषि/ बाली	अधिकृतस्तर छैटौं	
१४	अधिकृत	श्री श्रवणकुमार घिमिरे	सा.प्र./लेखा	अधिकृतस्तर छैटौं	

क्र.सं.	पद	नाम थर	सेवा / समूह	श्रेणी / तह	कैफियत
१५	अधिकृत	श्री रञ्जना प्रसाई	कृषि/ माटो विज्ञान	अधिकृतस्तर छैटौं	
१६	हलुका सवारी चालक	श्री वसन्त श्रेष्ठ	ईन्जनीयरीङ्ग/ मेकानिकल	श्रेणी विहिन	
१७	का.स. पाचौं	श्री जनक चौधरी	प्रशासन/ सा.प्र.	श्रेणी विहिन	
१८	का.स. पाचौं	श्री रमेश खाँ थारु	प्रशासन/ सा.प्र.	श्रेणी विहिन	
१९	हलुका सवारी चालक	श्री सन्तोष चौधरी	ईन्जनीयरीङ्ग/ मेकानिकल	श्रेणी विहिन	करार
२०	का.स.	श्री सुर्यनारायण यादव	प्रशासन/ सा.प्र.	श्रेणी विहिन	करार
२१	का.स.	श्री विनोद राउत	प्रशासन/ सा.प्र.	श्रेणी विहिन	करार

भाग २ : वार्षिक स्वीकृत कार्यक्रम तथा बजेट विवरण

१. वार्षिक स्वीकृत कार्यक्रम तथा बजेट आ.व. २०८०/८१

१.१. कृषि विकास निर्देशनालय

कृषि विकास निर्देशनालयको आ.व. २०८०/८१ मा प्रदेश सरकारको स्वीकृत कार्यक्रम तर्फ विभिन्न क्रियाकलाप सञ्चालनका लागि रु. ६३३८५०००।- (छ करोड तेत्तीस लाख पचासी हजार) र मातहतका कार्यालयहरूको रु ६७११७२०००।- (सत्सठी करोड एघार लाख बहत्तर हजार) गरि जम्मा रु ७३४५५७०००।- (तिहत्तर करोड पैतालिस लाख सन्ताउन्न हजार) विनियोजन भएको छ । त्यसै गरी संघीय सरकार कार्यक्रम तर्फ प्रधानमन्त्री कृषि आधुनिकिकरण परियोजनाको रु २०९०००००।- (दुइ करोड नौलाख), कृषि विभाग संघ सशर्त अनुदानको रु १४६०००००।- (एक करोड छयालिस लाख), बीउ प्रवर्द्धन तथा गुण नियन्त्रण कार्यक्रमको रु २९०००००।- (उनन्तिस लाख), र निर्देशनालय अन्तर्गत रहेको पहाडी क्षेत्र काष्ठफल तथा फलफूल विकास आयोजना तर्फ रु ११९६०००००।- (एघार करोड छयानव्वे लाख) गरी जम्मा रु ८९२५५७०००।- (उनानव्वे करोड पच्चीस लाख सन्ताउन्न हजार) विनियोजन भएको छ र सोको कार्यक्रम विवरण तल उल्लेख गरिएको छ ।

तालिका नं. ४

१.२ कृषि विकास निर्देशनालय र मातहतका कार्यालयहरूको प्रदेश सरकार तर्फको वार्षिक स्वीकृत कार्यक्रम तथा बजेट आ.व. २०८०/८१

क्र.सं.	कार्यक्रम / क्रियाकलाप	खर्च शीर्षक	इकाई	वार्षिक लक्ष्य		
				परिमाण	भार	बजेट
अ) पूँजीगत खर्च अन्तर्गतका कार्यक्रमहरू						
११.१.२.१	कार्यालय भवन निर्माण	३१११२	प्र.श.	१	२३.६६	१५०००
११.१.३.२	ट्रस सेड निर्माण	३११६१	संख्या	१	३.१६	२०००
११.१.३.९	निर्मित भवनहरूको मर्मत संभार	३११६१	पटक	१	१.५५	९८०
११.३.७.३	कम्प्युटर ल्यापटप खरिद	३११२२	संख्या	१	०.२०	१२५
११.३.७.४	कम्प्युटर डेक्सटप खरिद	३११२२	संख्या	३	०.४७	३००
११.३.७.९	स्क्यानर खरिद	३११२२	संख्या	१	०.०२	१५
११.३.७.३८	कार्यालयमा सि.सि.टि.भि. क्यामेरा जडान (मोनितर/स्क्रिन सहित)	३११२२	पटक	१	०.२४	१५०
११.३.१०.३	ईन्भटर सेट खरिद	३११२२	संख्या	१	०.१६	१००
११.३.२२.६	स्मार्ट मोबाईल खरिद	३११२२	संख्या	१	०.०५	३०

क्र.सं.	कार्यक्रम / क्रियाकलाप	खर्च शीर्षक	इकाई	वार्षिक लक्ष्य		
				परिमाण	भार	बजेट
११.६.१३.१	कार्यालयको लागि फर्निचर तथा फिक्चर्स	३११२३	पटक	१	०.४७	३००
क) पूँजीगत खर्च कार्यक्रमको जम्मा:					२९.९८	१९०००
आ) चालु खर्च अन्तर्गतका कार्यक्रमहरू						
२.१.१.१	धाराको महसुल	२२१११	पटक	१	०.१५	९६
१.१.१.२	अधिकृतस्तर एघारौँ	२११११	जना	०	१.५८	१००३
१.१.१.३	अधिकृतस्तर दशौँ	२११११	जना	०	१.५७	९९५
१.१.१.४	अधिकृतस्तर नवौँ	२११११	जना	०	४.७०	२९७८
१.१.१.५	अधिकृतस्तर आठौँ	२११११	जना	०	२.५५	१६१६
१.१.१.६	अधिकृतस्तर सातौँ	२११११	जना	०	८.२२	५२१०
१.१.१.७	अधिकृतस्तर छैटौँ	२११११	जना	०	९.१४	५७९१
१.१.१.८	सहायकस्तर पाँचौँ	२११११	जना	०	३.८९	२४६६
१.१.१.२५	ह.स.चा. पाँचौँ स्तर	२११११	जना	०	१.७९	११३२
१.१.१.३०	का. स. पाँचौँ स्तर	२११११	जना	०	२.२१	१४०१
२.१.२.१	विद्युत महशुल	२२१११	पटक	१	०.३८	२४०
२.१.३.१	जारको पिउने पानी	२२१११	जार	१	०.१७	१०८
८.१.३.२	स्टोर प्रयोजनका लागि घरभाडा	२८१४२	पटक	१	०.८०	५१०
२.१.६.१	टेलिफोन महसुल	२२११२	पटक	१	०.१५	९६
२.१.७.१	ईमेल/ इन्टरनेट/वेबसाइट महसुल	२२११२	पटक	१	०.४५	२८८
१.२.२.१	स्थायी कर्मचारीको महंगी भत्ता	२११३२	जना	३८	१.४४	९१२
२.२.२.१	पेट्रोल- चार पाइग्रे	२२२१२	लीटर	१२००	०.३८	२४०
२.२.२.२	पेट्रोल- दुई पाइग्रे	२२२१२	लीटर	२०४०	०.६४	४०८
२.२.२.३	डिजेल	२२२१२	लीटर	३९००	१.११	७०२
२.२.२.४	मोबिल	२२२१२	लीटर	२४०	०.२३	१४४
२.२.३.२	ग्याँस	२२३१४	संख्या	४	०.११	७२
२.२.३.७	कार्यालय प्रयोजनका लागि अन्य ईन्धन	२२३१४	पटक	४	०.०९	६०
१.२.४.१	समितिको बैठक भत्ता	२११३४	पटक	४	०.१९	१२०
१.२.८.३	शिशु स्याहार भत्ता(भत्ता)	२११३९	संख्या	२	०.०२	१०

क्र.सं.	कार्यक्रम / क्रियाकलाप	खर्च शीर्षक	इकाई	वार्षिक लक्ष्य		
				परिमाण	भार	बजेट
१.२.१०.१	पाले पहरा भत्ता	२११३९	जना	१	०.०३	१८
१.३.१.१	निजामती कर्मचारीहरुको पोशाक खर्च	२११२१	जना	३८	०.६०	३८०
२.३.१.२	हलुका सवारी साधन मर्मत खर्च	२२२१३	वटा	२	१.२६	८००
२.३.१.३	दुई पाइग्रे सवारी साधन मर्मत खर्च	२२२१३	वटा	१८	०.४८	३०६
२.३.२.६	कार्यालयमा रहेका मेशिनरी औजारहरु मर्मत खर्च	२२२२१	पटक	३	०.३१	१९५
२.४.१.१	कार्यालय सामग्री खर्च	२२३११	पटक	४	१.४२	९००
२.४.९.१	पुस्तकालयका लागि पुस्तक खरिद	२२३१३	पटक/ संख्या	१	०.०५	३०
२.४.१३.१	पत्रपत्रिका छपाई विज्ञापन तथा सुचना प्रकाशन	२२३१५	पटक	४	०.३२	२००
२.४.१४.१	कार्यालयवाट सूचना तथा विज्ञापन छपाई खर्च	२२३१५	पटक	४	०.३२	२००
२.५.३.१०	समस्याग्रस्त क्षेत्रमा विषय विज्ञ परिचालनका लागि परामर्श खरिद	२२४११	पटक	३	०.२४	१५०
२.५.५.१	वेबसाईट संचालन तथा तथ्याङ्क अद्यावधिक गर्न परामर्श सेवा खरीद	२२४१२	पटक	१	०.१६	१००
२.५.७.१	कार्यालय परिसर सरसफाईका लागि सेवा खरीद	२२४१३	महिना	२	०.५७	३६०
२.५.७.२	हलुका सवारी चालक सेवा करार	२२४१३	महिना	१	०.५८	३७०
२.५.७.३	कार्यालय सहयोगी सेवा करार	२२४१३	महिना	२	१.०५	६६३
२.५.८.७	प्राविधिक कर्मचारी करार सेवा	२२४१३	संख्या	२	२.२०	१३९२
२.५.८.८	कार्यालय परिषरमा सुरक्षा सेवा करार	२२४१३	पटक/ संख्या	३	१.३६	८६०
२.५.११.३९	विश्व विद्यालय र अनुशन्धान केन्द्रहरुको समन्वयमा स्थागत रूपमा प्रविधि प्रचार प्रसार	२२५२२	पटक/ संख्या	३	१.४२	९००

क्र.सं.	कार्यक्रम / क्रियाकलाप	खर्च शीर्षक	इकाई	वार्षिक लक्ष्य		
				परिमाण	भार	बजेट
१.६.४.१	कर्मचारीको योगदानमा आधारित बीमा कोष खर्च	२१२१३	जना	३८	०.२९	१८३
२.६.४.२	स्थानीय तहमा कार्यरत कृषि कर्मचारीहरूसँग अन्तरक्रिया गोष्ठी/तालिम	२२५१२	पटक	३	१.८९	१२००
२.६.४.१२	कार्यक्रम संचालनवारे कृषि ज्ञानकेन्द्रहरुलाई अभिमुखीकरण	२२५१२	पटक	१	०.३२	२००
२.६.६.३	समिक्षा/योजना तर्जुमा गोष्ठी	२२५१२	पटक	४	०.९५	६००
२.७.५.२३	प्रदेश कृषि डायरी छपाई तथा वितरण	२२५२२	पटक	१	१.५८	१०००
२.७.५.४६	बुलेटिन प्रकाशन	२२५२२	पटक	३	०.९५	६००
२.७.२५.८	वार्षिक प्रगति प्रतिवेदन तथा तथ्याङ्क पुस्तिका प्रकाशन	२२५२२	पटक	१	०.१६	१००
२.७.२५.१०	आकस्मिक प्रकोपमा सहयोग	२२५२२	पटक	४	१.५८	१०००
२.७.२५.१५	राष्ट्रिय कृषि विकास सम्बन्धी कृषि प्राविधिक कर्मचारीहरुको अध्ययन अवलोकन भ्रमण (ट्राभलिंग सेमिनार)	२२५२२	पटक	१	१.२६	८००
२.७.२५.१७	जनचेतनामुलक पम्पलेट, बुकलेट तथा अन्य प्रचार सामग्रीहरु प्रकाशन तथा वितरण	२२५२२	पटक	४	०.९५	६००
२.७.२५.१८	रेडियो तथा टिभी मार्फत कृषि कार्यक्रम संचालन	२२५२२	पटक	४	०.७९	५००
२.७.२५.२९	प्रविधि सामग्री प्रकाशन	२२५२२	पटक	१	०.९५	६००
२.८.१.१	अनुगमन मुल्याङ्कन तथा कार्यक्रम कार्यान्वयन भ्रमण खर्च(अनुगमन, मुल्याङ्कन र भ्रमण)	२२६११	पटक	२००	२.२७	१४४०
२.८.२.२	कर्मचारी सरुवा भ्रमण खर्च तथा अन्य भ्रमण खर्च	२२६१२	पटक	४	०.३८	२४०
२.९.२.१	कार्यालयमा भएका सवारीसाधनको	२२२१४	पटक	१	०.७९	५००

क्र.सं.	कार्यक्रम / क्रियाकलाप	खर्च शीर्षक	इकाई	बार्षिक लक्ष्य		
				परिमाण	भार	बजेट
	विमा तथा नवीकरण खर्च					
२.९.६.१	कार्यालयमा दैनिक चियापान तथा अन्य आवश्यक विविध खर्च	२२७११	पटक	४	०.६३	४००
ख) चालु खर्च कार्यक्रमको जम्मा:					७०.०२	४४३८५
कुल जम्मा खर्च					१००.००	६३३८५

कार्यक्रम / आयोजनाको नाम : पहाडी क्षेत्र काष्ठफल तथा फलफूल विकास आयोजना (NAFHA)

क्र.सं.	कार्यक्रम / क्रियाकलाप	खर्च शीर्षक	इकाई	बार्षिक लक्ष्य		
				परिमाण	भार	बजेट
अ) पूँजीगत खर्च अन्तर्गतका कार्यक्रमहरू						
११.३.७.१	मेसिनरी तथा औजार खरिद	३११२२	पटक	१	१.५८	१.५
११.३.७.८	मल्टिमिडिया खरिद	३११२२	संख्या	१	२.११	२
११.३.७.१२	डि.एस.एल.आर क्यामरा खरिद	३११२२	संख्या	१	१.५८	१.५
११.३.१०.१	जि.पि.एस. खरिद	३११२२	संख्या	१	१.०५	१
११.३.१०.३	ईन्भटर सेट खरिद	३११२२	संख्या	१	१.०५	१
११.३.२२.६	स्मार्ट मोबाईल खरिद	३११२२	संख्या	२	०.६३	०.६
क) पूँजीगत खर्च कार्यक्रमको जम्मा:				७	८	७.६
आ) चालु खर्च अन्तर्गतका कार्यक्रमहरू						
२.१.१.१	धाराको महसुल	२२१११	पटक	५०	०.१३	०.१२
१.१.१.५	अधिकृतस्तर आठौँ	२११११	जना	०	२६.१	२४.७
१.१.१.७	अधिकृतस्तर छैटौँ	२११११	जना	०	४३.६	४१.३
२.१.२.१	बिद्युत महशुल	२२१११	पटक	३००	०.३८	०.३६
२.१.३.१	जारको पिउने पानी	२२१११	जार	२०	०.१३	०.१२
८.१.३.१	कार्यालय घर तथा आवास भाडा	२८१४२	पटक	१	३.७९	३.६
२.१.६.१	टेलिफोन महसुल	२२११२	पटक	२०००	०.५१	०.४८
२.१.६.३	टेलिफोन तथा ईन्टरनेट सम्बन्धी खर्च	२२११२	पटक	१	०.६३	०.६
१.२.२.१	स्थायी कर्मचारीको मंहगी भत्ता	२११३२	जना	८	२.०२	१.९२
१.३.१.१	निजामती कर्मचारीहरूको पोशाक खर्च	२११२१	जना	८	०.८४	०.८
२.५.७.१	कार्यालय परिसर सरसफाईका लागि सेवा खरीद	२२४१३	महिना	१	१.२६	१.२

क्र.सं.	कार्यक्रम / क्रियाकलाप	खर्च शीर्षक	इकाई	वार्षिक लक्ष्य		
				परिमाण	भार	बजेट
२.५.७.२	हलुका सवारी चालक सेवा करार	२२४९३	महिना	१	३.९	३.७
२.५.७.७	कार्यालय सहयोगी सेवा करार	२२४९३	जना	१	३.५	३.३२
१.६.४.१	कर्मचारीको योगदानमा आधारित बीमा कोष खर्च	२१२९३	जना	८	०.४१	०.३९
२.८.१.१	अनुगमन मुल्याङ्कन तथा कार्यक्रम कार्यान्वयन भ्रमण खर्च (अनुगमन, मुल्याङ्कन र भ्रमण)	२२६११	पटक	५०	४.२२	४
२.९.२.१	कार्यालयमा भएका सवारीसाधनको विमा तथा नवीकरण खर्च	२२२१४	पटक	३	०.६३	०.६
ख) चालु खर्च कार्यक्रमको जम्मा:				२४५२	९२	८७.३
कुल जम्मा खर्च				२४५९	१००	९४.९

१.३. कृषि ज्ञान केन्द्र, ताप्लेजुङ्गको वार्षिक स्वीकृत कार्यक्रम तथा बजेट आ.व. २०८०/८१
ब.उ.शी.नं. ३१२०१०१७

क्र.सं.	कार्यक्रम / क्रियाकलाप	खर्च शीर्षक	इकाई	वार्षिक लक्ष्य		
				परिमाण	भार	बजेट
चालु खर्च अन्तर्गतका कार्यक्रमहरू						
२.१.१.१	धाराको महसुल	२२१११	पटक	१	०.४५	५०
१.१.१.४	अधिकृतस्तर नवौं	२११११	जना	०	८.१५	९०६
१.१.१.६	अधिकृतस्तर सातौं	२११११	जना	०	७.३२	८१४
१.१.१.७	अधिकृतस्तर छैटौं	२११११	जना	०	६.९७	७७५
१.१.१.८	सहायकस्तर पाँचौं	२११११	जना	०	११.६७	१२९७
१.१.१.२५	ह.स.चा. पाँचौं स्तर	२११११	जना	०	६.६०	७३४
१.१.१.३०	का. स. पाँचौं स्तर	२११११	जना	०	४.६९	५२१
२.१.२.१	बिद्युत महसुल	२२१११	पटक	१	१.०८	१२०
२.१.६.१	टेलिफोन महसुल	२२११२	पटक	१	०.५४	६०
२.१.७.१	ईमेल/ इन्टरनेट/वेबसाइट महसुल	२२११२	पटक	१	१.०८	१२०
२.१.९.१	हुलाक/कुरियर खर्च	२२११२	जना	१	०.१८	२०
१.२.१.१	सदरमुकाम र ६ कोष भित्र (क)	२११३१	केन्द्र, जि	१	१.८०	२००

क्र.सं.	कार्यक्रम / क्रियाकलाप	खर्च शीर्षक	इकाई	वार्षिक लक्ष्य		
				परिमाण	भार	बजेट
	वर्ग)		ल्ला			
१.२.२.१	स्थायी कर्मचारीको महंगी भत्ता	२११३२	जना	१	१.५१	१६८
२.२.२.२	पेट्रोल- दुई पाङ्ग्रे	२२२१२	लीटर	३६	१.०८	१२०
२.२.२.३	डिजेल	२२२१२	लीटर	१२	३.२४	३६०
२.२.२.४	मोबिल	२२२१२	लीटर	१	०.३६	४०
२.२.३.२	ग्याँस	२२३१४	संख्या	१	०.४३	४८
१.२.४.१	समितिको बैठक भत्ता	२११३४	पटक	३	१.३५	१५०
१.२.१०.१	पाले पहरा भत्ता	२११३९	जना	१	०.२५	२८
१.३.१.१	निजामती कर्मचारीहरुको पोशाक खर्च	२११२१	जना	७	०.६३	७०
२.३.१.२	हलुका सवारी साधन मर्मत खर्च	२२२१३	वटा	१	१.३५	१५०
२.३.१.३	दुई पाङ्ग्रे सवारी साधन मर्मत खर्च	२२२१३	वटा	१	१.३५	१५०
२.३.२.६	कार्यालयमा रहेका मेशिनरी औजारहरु मर्मत खर्च	२२२२१	पटक	१२	०.८६	९६
२.३.३.१	निर्मित सार्वजनिक सम्पतीको मर्मत सम्भार खर्च	२२२३१	पटक	१	६.३०	७००
२.४.१.१	कार्यालय सामग्री खर्च	२२३११	पटक	१२	२.७०	३००
२.४.१३.१	पत्रपत्रिका छपाई विज्ञापन तथा सुचना प्रकाशन	२२३१५	पटक	१	१.३५	१५०
२.५.७.१	कार्यालय परिसर सरसफाईका लागि सेवा खरीद	२२४१३	महिना	१	१.६२	१८०
२.५.७.२	हलुका सवारी चालक सेवा करार ^१	२२४१३	महिना	१	३.३४	३७१
२.५.७.३	कार्यालय सहयोगी सेवा करार	२२४१३	महिना	२	५.९७	६६३
२.५.८.७	प्राविधिक कर्मचारी करार सेवा	२२४१३	संख्या	१	५.४६	६०७
१.६.४.१	कर्मचारीको योगदानमा आधारित बीमा कोष खर्च	२१२१३	जना	१	०.३१	३४
२.८.१.१	अनुगमन मुल्याङ्कन तथा कार्यक्रम कार्यान्वयन भ्रमण खर्च (अनुगमन,	२२६११	पटक	१२	२.२५	२५०

क्र.सं.	कार्यक्रम / क्रियाकलाप	खर्च शीर्षक	इकाई	वार्षिक लक्ष्य		
				परिमाण	भार	बजेट
	मुल्याङ्कन र भ्रमण)					
२.८.२.२	कर्मचारी सरुवा भ्रमण खर्च तथा अन्य भ्रमण खर्च	२२६१२	पटक	७	१.३६	१५१
२.९.६.१	कार्यालयमा दैनिक चियापान तथा अन्य आवश्यक विविध खर्च	२२७११	पटक	१२	०.९०	१००
२.९.८.१	कार्यालय स्तरीय अतिथी सत्कार	२२७११	पटक	१२	१.०८	१२०
२	ताप्लेजुड				०.००	
२.१.३.१	जारको पिउने पानी	२२१११	जार	१	०.३२	३६
२.३.२.१	कम्प्यूटर/ल्यापटप मर्मत खर्च	२२२२१	बटा	१२	०.५४	६०
२.८.१.३	समिक्षा गोष्ठीमा सहभागिता	२२६११	पटक	१	०.७२	८०
२.९.२.१	कार्यालयमा भएका सवारीसाधनको विमा तथा नवीकरण खर्च	२२२१४	पटक	९	२.८३	३१५
चालु खर्च कार्यक्रमको जम्मा:					१००.००	११११४

ब.उ.शी.नं. ३१२०१०१९

क्र.सं.	कार्यक्रम / क्रियाकलाप	खर्च शीर्षक	इकाई	वार्षिक लक्ष्य		
				परिमाण	भार	बजेट
अ) पूँजीगत खर्च अन्तर्गतका कार्यक्रमहरू						
११.१.२.१५	कार्यालय भवन माथि ट्रेस निर्माण	३१११२	पटक	१	३.७१	१०००
११.३.२.१	मोटर साईकल खरिद	३११२१	संख्या	१	१.११	३००
११.३.२.५	चारपाङ्गे डवल क्याप पिकअप खरिद	३११२१	संख्या	१	१२.९८	३५००
११.३.७.३	कम्प्युटर ल्यापटप खरिद	३११२२	संख्या	१	०.३७	१००
११.३.७.७	क्यामरा खरिद	३११२२	संख्या	१	०.३७	१००
११.३.१०.३	ईन्भटर सेट खरिद	३११२२	संख्या	१	०.५६	१५०
११.६.१३.१	कार्यालयको लागि फर्निचर तथा फिक्चर्स	३११२३	पटक	१	०.५६	१५०
अ) पूँजीगत खर्च कार्यक्रमको जम्मा:					१९.६६	५३००

आ) चालु खर्च अन्तर्गतका कार्यक्रमहरू

५.१.११.३	व्यावसायिक फलफूल बगैँचा स्थापना सहयोग	२६४१३	संख्या	१०	११.१३	३०००
----------	---------------------------------------	-------	--------	----	-------	------

क्र.सं.	कार्यक्रम / क्रियाकलाप	खर्च शीर्षक	इकाई	वार्षिक लक्ष्य		
				परिमाण	भार	बजेट
५.१.११.७	मुख्य राजमार्ग लक्षित तरकारी उत्पादन कार्यक्रम	२६४१३	संख्या	५	५.५६	१५००
५.१.११.८	कफी खेति विस्तार कार्यक्रम	२६४१३	हेक्टर	५	२.७८	७५०
५.१.११.२४	गडयौली मल उत्पादन तथा प्राङ्गारीक मल सुधार कार्यक्रम	२६४१३	संख्या	२०	३.७१	१०००
५.१.११.३०	महिला दलित विपन्न तथा पिछडिएको समुदाय लक्षित कार्यक्रम	२६४१३	संख्या	५	१.८५	५००
५.१.११.३१	युवा लक्षित च्याउ मह तरकारी उत्पादन कार्यक्रम	२६४१३	संख्या	२०	७.४२	२०००
५.१.११.३७	मेला, प्रदर्शन, महोत्सव, दिवस, कार्यशाला गोष्ठी आदि संचालन सहयोग	२६४१३	पटक	२	०.३७	१००
५.१.११.१५७	मागमा आधारित कार्यक्रम	२६४१३	संख्या	३०	११.१३	३०००
५.१.११.१६२	प्याज तथा लसुन उत्पादन कार्यक्रम	२६४१३	संख्या	१	०.९३	२५०
२.५.३.२	इन्जिनियर संग परामर्श सेवा	२२४११	पटक	१	०.४५	१२०
२.५.११.४	छनोट भएका अनुदानग्राहीको क्षमता अभिवृद्धी तथा कार्यक्रम संचालन प्रकृया सम्बन्धी अभिमुखीकरण गोष्ठी	२२५२२	पटक	२	०.३७	१००
११.६.२.६	अलैंची सुकाउने सुधारिएको भट्टी निर्माण सहयोग कार्यक्रम	२६४२३	संख्या	१०	३.७१	१०००
२.६.४.१	जिल्ला समन्वय समितिको समन्वयमा स्थानीय तह प्रमुख र प्रदेश सभासदस्यहरु सँग वार्षिक कार्यक्रम सार्वजनिकरण गोष्ठी	२२५१२	पटक	१	०.३७	१००
२.६.४.१३	स्थलगत घुम्ती कृषक तालिम	२२५१२	संख्या	१०	०.३७	१००
२.७.२.२९	माटो जाँचको लागि रसायजन खरिद	२२५२१	पटक	१	०.५६	१५०

क्र.सं.	कार्यक्रम / क्रियाकलाप	खर्च शीर्षक	इकाई	वार्षिक लक्ष्य		
				परिमाण	भार	बजेट
२.७.५.६९.१	कार्यक्रम सार्वजनिकीकरण गोष्ठी(कार्यक्रम सम्बन्धी जानकारी)	२२५२२	पटक	१	०.३७	१००
२.७.५.१९	खाद्यान्न तरकारी फलफूल उत्पादन प्रदर्शन	२२५२२	पटक	१५	२.७८	७५०
२.७.८.३	माटो परिक्षण शिविर संचालन	२२५२२	संख्या	३	०.५६	१५०
२.७.१५.३६	स्थानीय बजारमा कृषि वस्तुको पाक्षिक खुद्रा मुल्य संकलन	२२५२२	पटक/संख्या	२४	०.०४	१२
२.७.१५.६८	सुन्तलाजात बगैँचा व्यवस्थापन एवम् सुदृढिकरण कार्यक्रम	२२५२२	संख्या	१०	३.७१	१०००
२.७.१५.७३	उन्नत कृषि प्रविधि सम्बद्ध साना प्रदर्शन सामग्री वितरण (फेरोमोन ट्रयाप, लार्ईट ट्रयाप, जनावर धपाउन औजार प्रयोग, सुपर ग्रेन व्याग आदि))	२२५२२	पटक	१	०.३७	१००
२.७.१५.१२३	रैथाने वाली प्रवर्द्धन कार्यक्रम	२२५२२	हेक्टर	२	२.२३	६००
२.७.१५.१२४	तेलहन वाली प्रवर्द्धन कार्यक्रम	२२५२२	हेक्टर	१	१.८५	५००
२.७.१५.१२५	दलहन वाली प्रवर्द्धन कार्यक्रम	२२५२२	हेक्टर	३०	२.२३	६००
२.७.१५.१४०	जैविक विषादी उत्पादन प्रवर्द्धन कार्यक्रम	२२५२२	पटक/संख्या	५	१.३९	३७५
२.७.१५.१६३	मकैको उन्नत बीउ उत्पादन कार्यक्रम	२२५२२	पटक/संख्या	१	१.४८	४००
२.७.१५.१६४	दलहन वाली (सिमी, केराउ आदि) उन्नत बीउ उत्पादन कार्यक्रम	२२५२२	पटक/संख्या	१	१.४८	४००
२.७.१६.१	विषादि रहित खाना सम्बन्धि सचेतनाका लागि आमा समूह परिचालन	२२५२२	पटक/संख्या	३	०.११	३०
२.७.२१.१	कार्यालय परिसरमा बगैँचा निर्माण	२२५२२	पटक	१	०.१५	४०
२.७.२५.१	स्थानिय तहमा कार्यरत प्राविधिक सँग मासिक समन्वय तथा तथ्याङ्क	२२५२२	पटक	४	०.८९	२४०

क्र.सं.	कार्यक्रम / क्रियाकलाप	खर्च शीर्षक	इकाई	वार्षिक लक्ष्य		
				परिमाण	भार	बजेट
	अद्यावधिक बैठक					
२.७.२५.४	कृषि प्राविधिक/कृषक सहजकर्ताहरु मार्फत कृषक पाठशाला कार्यक्रम संचालन	२२५२२	संख्या	१	०.५२	१४०
२.७.२५.५	विभिन्न स्थानहरुमा प्लान्ट लिकनिक संचालन	२२५२२	पटक	३	०.५६	१५०
२.७.२५.८	वार्षिक प्रगति प्रतिवेदन तथा तथ्याङ्क पुस्तिका प्रकाशन	२२५२२	पटक	१	०.२८	७५
२.७.२५.१०	आकस्मिक प्रकोपमा सहयोग	२२५२२	पटक	४	०.७४	२००
२.७.२५.१३	मुख्य मुख्यवालीहरुको ऋप कटिङ्ग	२२५२२	संख्या	१००	०.१९	५०
२.७.२५.१४	एफ एम रेडियो मार्फत सूचना प्रवाह	२२५२२	पटक	१	०.३७	१००
२.७.२५.२७	कृषि सम्बद्ध विभिन्न दिवसहरु मनाउने	२२५२२	पटक	२	०.३७	१००
२.७.२५.५६	मकै उत्पादकत्व प्रवर्द्धन कार्यक्रम	२२५२२	हेक्टर	१२०	६.६८	१८००
२.७.२५.६७	अलैचि उत्पादक, व्यवसायि तथा अलैचि व्यवसायि महासंघसंग अलैची गुणस्तर तथा बजारिकरण सम्बन्धि अन्तरकृया कार्यक्रम	२२५२२	पटक	१	०.२८	७५
ख) चालु खर्च कार्यक्रमको जम्मा:					८०.३४	२१६५७
कुल जम्मा खर्च					१००.००	२६९५७

१.४. कृषि ज्ञान केन्द्र, पाँचथरको वार्षिक स्वीकृत कार्यक्रम तथा बजेट आ.व. २०८०/८१
ब.उ.शी.नं. ३१२०१०१७

क्र.सं.	कार्यक्रम / क्रियाकलाप	खर्च शीर्षक	इकाई	वार्षिक लक्ष्य		
				परिमाण	भार	बजेट
चालु खर्च अन्तर्गतका कार्यक्रमहरु						
२.१.१.१	धाराको महसुल	२२१११	पटक	१	०.२४	३६
१.१.१.४	अधिकृतस्तर नवौं	२११११	जना	०	५.३९	७९४
१.१.१.६	अधिकृतस्तर सातौं	२११११	जना	०	२६.१७	३८५२

क्र.सं.	कार्यक्रम / क्रियाकलाप	खर्च शीर्षक	इकाई	वार्षिक लक्ष्य		
				परिमाण	भार	बजेट
१.१.१.७	अधिकृतस्तर छैटौं	२११११	जना	०	१५.८०	२३२५
१.१.१.८	सहायकस्तर पाँचौं	२११११	जना	०	४.४१	६४९
१.१.१.२५	ह.स.चा. पाँचौं स्तर	२११११	जना	०	३.१७	४६७
१.१.१.३०	का. स. पाँचौं स्तर	२११११	जना	०	७.०८	१०४२
२.१.२.१	बिद्युत महशुल	२२१११	पटक	१	०.५७	८४
२.१.६.१	टेलिफोन महसुल	२२११२	पटक	१	०.१६	२४
२.१.७.१	ईमेल/ इन्टरनेट/वेबसाइट महसुल	२२११२	पटक	१	०.४१	६०
२.१.९.१	हुलाक/कुरियर खर्च	२२११२	जना	१	०.०३	५
१.२.१.१	सदरमुकाम र ६ कोषभित्र (क वर्ग)	२११३१	केन्द्र,जिल्ला	१०	१.६३	२४०
१.२.२.१	स्थायी कर्मचारीको महंगी भत्ता	२११३२	जना	१०	१.६३	२४०
२.२.२.२	पेट्रोल- दुई पाङ्ग्रे	२२२१२	लीटर	१	०.९५	१४०
२.२.२.३	डिजेल	२२२१२	लीटर	१	२.०४	३००
२.२.२.४	मोबिल	२२२१२	लीटर	१	०.१४	२०
२.२.३.२	ग्याँस	२२३१४	संख्या	१२	०.३३	४८
१.२.४.१	समितिको बैठक भत्ता	२११३४	पटक	३	१.०२	१५०
१.२.१०.१	पाले पहरा भत्ता	२११३९	जना	१	०.२०	३०
१.३.१.१	निजामती कर्मचारीहरुको पोशाक खर्च	२११२१	जना	१५	१.०२	१५०
२.३.१.२	हलुका सवारी साधन मर्मत खर्च	२२२१३	वटा	४	२.०४	३००
२.३.१.३	दुई पाङ्ग्रे सवारी साधन मर्मत खर्च	२२२१३	वटा	४	१.०२	१५०
२.३.२.१	कम्प्युटर/ल्यापटप मर्मत खर्च	२२२२१	वटा	१	१.०२	१५०
२.३.२.६	कार्यालयमा रहेका मेशिनरी औजारहरु मर्मत खर्च	२२२२१	पटक	१	०.३४	५०
२.३.३.१	निर्मित सार्वजनिक सम्पतीको मर्मत सम्भार खर्च	२२२३१	पटक	१	३.४०	५००
२.४.१.१	कार्यालय सामग्री खर्च	२२३११	पटक	१	२.०४	३००
२.४.१३.१	पत्रपत्रिका छुपाई बिज्ञापन तथा	२२३१५	पटक	१	०.६८	१००

क्र.सं.	कार्यक्रम / क्रियाकलाप	खर्च शीर्षक	इकाई	वार्षिक लक्ष्य		
				परिमाण	भार	बजेट
	सुचना प्रकाशन					
२.५.७.१	कार्यालय परिसर सरसफाईका लागि सेवा खरीद	२२४१३	महिना	१	१.२२	१८०
२.५.७.२	हलुका सवारी चालक सेवा करार ^१	२२४१३	महिना	१	२.५२	३७१
२.५.७.३	कार्यालय सहयोगी सेवा करार	२२४१३	महिना	१	२.२६	३३२
२.५.८.७	प्राविधिक कर्मचारी करार सेवा	२२४१३	संख्या	१	४.१२	६०७
१.६.४.१	कर्मचारीको योगदानमा आधारित बीमा कोष खर्च	२१२१३	जना	१५	०.४९	७२
२.८.१.१	अनुगमन मुल्याङ्कन तथा कार्यक्रम कार्यान्वयन भ्रमण खर्च(अनुगमन, मुल्याङ्कन र भ्रमण)	२२६११	पटक	१	२.०४	३००
२.८.२.२	कर्मचारी सरुवा भ्रमण खर्च तथा अन्य भ्रमण खर्च	२२६१२	पटक	७	१.०३	१५१
२.९.२.१	कार्यालयमा भएका सवारीसाधनको विमा तथा नवीकरण खर्च	२२२१४	पटक	८	२.१७	३२०
२.९.६.१	कार्यालयमा दैनिक चियापान तथा अन्य आवश्यक विविध खर्च	२२७११	पटक	१२	०.९८	१४४
२.१.३.१	जारको पिउने पानी	२२१११	जार	१	०.२४	३६
चालु खर्च कार्यक्रमको जम्मा:					१००.००	१४७१९

ब.उ.शी.नं. ३१२०१०१९

क्र.सं.	कार्यक्रम / क्रियाकलाप	खर्च शीर्षक	इकाई	वार्षिक लक्ष्य		
				परिमाण	भार	बजेट
अ) पूँजीगत खर्च अन्तर्गतका कार्यक्रमहरू						
११.३.२.१	मोटर साईकल खरिद	३११२१	संख्या	१	१.६८	३५०
११.३.७.१	मेसिनरी तथा औजार खरिद	३११२२	पटक	३	०.३६	७५
११.३.७.३	कम्प्युटर ल्यापटप खरिद	३११२२	संख्या	१	०.४८	१००
११.३.७.८	मल्टिमेडिया खरिद	३११२२	संख्या	१	०.३६	७५
११.६.१३.१	कार्यालयको लागि फर्निचर तथा फिक्चर्स	३११२३	पटक	१	०.९६	२००
११.६.१३.३	अतिथि गृह तथा विक्रीकक्षका	३११२३	पटक	१	०.९६	२००

क्र.सं.	कार्यक्रम / क्रियाकलाप	खर्च शीर्षक	इकाई	वार्षिक लक्ष्य		
				परिमाण	भार	बजेट
	लागि फर्निचर खरीद					
अ) पूँजीगत खर्च कार्यक्रमको जम्मा:					४.७९	१०००
आ) चालु खर्च अन्तर्गतका कार्यक्रमहरू						
५.१.११.३	व्यावसायिक फलफूल बगैँचा स्थापना सहयोग	२६४१३	संख्या	१०	१४.३७	३०००
५.१.११.७	मुख्य राजमार्ग लक्षित तरकारी उत्पादन कार्यक्रम	२६४१३	संख्या	२	२.८७	६००
५.१.११.८	कफी खेति विस्तार कार्यक्रम	२६४१३	हेक्टर	५	५.९९	१२५०
५.१.११.२४	गडयौली मल उत्पादन तथा प्राङ्गारीक मल सुधार कार्यक्रम	२६४१३	संख्या	१०	२.३९	५००
५.१.११.३०	महिला दलित विपन्न तथा पिछडिएको समुदाय लक्षित कार्यक्रम	२६४१३	संख्या	१०	४.७९	१०००
५.१.११.३१	युवा लक्षित च्याउ मह तरकारी उत्पादन कार्यक्रम	२६४१३	संख्या	४०	१९.१६	४०००
५.१.११.१५७	मागमा आधारित कार्यक्रम	२६४१३	संख्या	२०	९.५८	२०००
५.१.११.१६५	चिया गुणस्तरीय हरियो पत्ति उत्पादनका आधारमा अनुदान	२६४१३	पटक/संख्या	१	१.४४	३००
२.५.३.२	इन्जिनियर संग परामर्श सेवा	२२४११	पटक	१	०.५७	१२०
२.५.११.४	छनौट भएका अनुदानग्राहीको क्षमता अभिवृद्धि तथा कार्यक्रम संचालन प्रकृया सम्बन्धी अभिमुखीकरण गोष्ठी	२२५२२	पटक	२	०.४८	१००
२.६.४.१	जिल्ला समन्वय समितिको समन्वयमा स्थानीय तह प्रमुख र प्रदेश सभासदस्यहरु सँग वार्षिक कार्यक्रम सार्वजनिकरण गोष्ठी	२२५१२	पटक	१	०.४८	१००
२.६.४.१३	स्थलगत घुम्ती कृषक तालिम	२२५१२	संख्या	१०	०.४८	१००
२.७.५.१९	खाद्यान्न तरकारी फलफूल उत्पादन प्रदर्शन	२२५२२	पटक	१०	२.३९	५००

क्र.सं.	कार्यक्रम / क्रियाकलाप	खर्च शीर्षक	इकाई	वार्षिक लक्ष्य		
				परिमाण	भार	बजेट
२.७.८.३	माटो परिक्षण शिविर संचालन	२२५२२	संख्या	२	०.४८	१००
२.७.१५.३६	स्थानीय बजारमा कृषि वस्तुको पाक्षिक खुद्रा मुल्य संकलन	२२५२२	पटक/सं ख्या	२४	०.०६	१२
२.७.१५.४१	सुन्तलाजात बगैचाको हास तथा रोग कीरा व्यवस्थापन कार्यक्रम	२२५२२	संख्या	५	२.३९	५००
२.७.१५.१०९	विभिन्न वालीहरूको उत्पादन लागत अध्ययन	२२५२२	संख्या	१५	०.१४	३०
२.७.१५.१२३	रैथाने वाली प्रवर्द्धन कार्यक्रम	२२५२२	हेक्टर	३	४.३१	९००
२.७.१५.१४०	जैविक विषादी उत्पादन प्रवर्द्धन कार्यक्रम	२२५२२	पटक/सं ख्या	२	०.७२	१५०
२.७.१५.१७१	अधुवा उत्पादन प्रवर्द्धन कार्यक्रम	२२५२२	पटक/सं ख्या	२	६.७०	१४००
२.७.१६.१	विषादि रहित खाना सम्बन्धि सचेतनाका लागि आमा समूह परिचालन	२२५२२	पटक/सं ख्या	३	०.१४	३०
२.७.१८.८७	वाली तथा पशुपंक्षी वीमा सम्बन्धी सरोकारवालहरूसँग समन्वय बैठक	२२५२२	पटक	१	०.२४	५०
२.७.२५.१	स्थानिय तहमा कार्यरत प्राविधिक सँग मासिक समन्वय तथा तथ्याङ्क अद्यावधिक बैठक	२२५२२	पटक	४	०.९६	२००
२.७.२५.४	कृषि प्राविधिक/कृषक सहजकर्ताहरू मार्फत कृषक पाठशाला कार्यक्रम संचालन	२२५२२	संख्या	१	०.६७	१४०
२.७.२५.५	विभिन्न स्थानहरूमा प्लान्ट लिकनिक संचालन	२२५२२	पटक	२	०.४८	१००
२.७.२५.८	वार्षिक प्रगति प्रतिवेदन तथा तथ्याङ्क पुस्तिका प्रकाशन	२२५२२	पटक	१	०.३६	७५
२.७.२५.१०	आकस्मिक प्रकोपमा सहयोग	२२५२२	पटक	१	०.७२	१५०
२.७.२५.१३	मुख्य मुख्यवालीहरूको रूप कटिङ्ग	२२५२२	संख्या	१००	०.२४	५०

क्र.सं.	कार्यक्रम / क्रियाकलाप	खर्च शीर्षक	इकाई	वार्षिक लक्ष्य		
				परिमाण	भार	बजेट
२.७.२५.१४	एफ एम रेडियो मार्फत सूचना प्रवाह	२२५२२	पटक	४	०.४८	१००
२.७.२५.५६	मकै उत्पादकत्व प्रवर्द्धन कार्यक्रम	२२५२२	हेक्टर	१५०	१०.७७	२२५०
२.७.२५.६७	अलैचि उत्पादक, व्यवसायि तथा अलैचि व्यवसायि महासंघसंग अलैची गुणस्तर तथा बजारिकरण सम्बन्धि अन्तरकृया कार्यक्रम	२२५२२	पटक	१	०.३६	७५
अ) चालु खर्च कार्यक्रमको जम्मा:					९५.२१	१९८८२
कुल जम्मा खर्च					१००.००	२०८८२

१.५. कृषि ज्ञान केन्द्र, इलामको वार्षिक स्वीकृत कार्यक्रम तथा बजेट आ.व. २०८०/८१

ब.उ.शी.नं. ३१२०१०१७

क्र.सं.	कार्यक्रम / क्रियाकलाप	खर्च शीर्षक	इकाई	वार्षिक लक्ष्य		
				परिमाण	भार	बजेट
अ) चालु खर्च अन्तर्गतका कार्यक्रमहरु						
२.१.१.१	धाराको महसुल	२२१११	पटक	१	०.६३	११०
१.१.१.४	अधिकृतस्तर नवौं	२११११	जना	०	४.०६	७०५
१.१.१.५	अधिकृतस्तर आठौं	२११११	जना	०	३.७७	६५५
१.१.१.६	अधिकृतस्तर सातौं	२११११	जना	०	७.०९	१२३२
१.१.१.७	अधिकृतस्तर छैटौं	२११११	जना	०	१६.६७	२८९६
१.१.१.८	सहायकस्तर पाँचौं	२११११	जना	०	५.३८	९३४
१.१.१.२५	ह.स.चा. पाँचौं स्तर	२११११	जना	०	३.०८	५३५
१.१.१.३०	का. स. पाँचौं स्तर	२११११	जना	०	७.६३	१३२५
२.१.२.१	बिद्युत महशुल	२२१११	पटक	१	०.४९	८५
२.१.३.१	जारको पिउने पानी	२२१११	जार	१	०.२९	५०
२.१.६.१	टेलिफोन महसुल	२२११२	पटक	१	०.२९	५०
२.१.७.१	ईमेल/ इन्टरनेट/वेबसाइट महसुल	२२११२	पटक	१	०.२९	५०
२.१.९.१	हुलाक/कुरियर खर्च	२२११२	जना	१	०.०३	५
१.२.२.१	स्थायी कर्मचारीको महंगी भत्ता	२११३२	जना	१९	२.६३	४५६

क्र.सं.	कार्यक्रम / क्रियाकलाप	खर्च शीर्षक	इकाई	वार्षिक लक्ष्य		
				परिमाण	भार	बजेट
२.२.२.२	पेट्रोल- दुई पाङ्ग्रे	२२२१२	लीटर	४८	०.६९	१२०
२.२.२.३	डिजेल	२२२१२	लीटर	१२	१.४४	२५०
२.२.२.४	मोबिल	२२२१२	लीटर	१	०.२८	४८
२.२.२.६	ईन्धन कार्यालय प्रयोजन	२२२१२	पटक	१	०.१२	२०
१.२.४.१	समितिको बैठक भत्ता	२११३४	पटक	२	०.५८	१००
१.२.८.१	प्रसुती स्याहार भत्ता	२११३९	जना	१	०.०३	५
१.२.१०.१	पाले पहरा भत्ता	२११३९	जना	१	०.२०	३५
१.३.१.१	निजामती कर्मचारीहरुको पोशाक खर्च	२११२१	जना	१९	१.०९	१९०
२.३.१.२	हलुका सवारी साधन मर्मत खर्च	२२२१३	वटा	१	१.७३	३००
२.३.१.३	दुई पाङ्ग्रे सवारी साधन मर्मत खर्च	२२२१३	वटा	१	०.८१	१४०
२.३.२.६	कार्यालयमा रहेका मेशिनरी औजारहरु मर्मत खर्च	२२२२१	पटक	१	०.५८	१००
२.३.३.१	निर्मित सार्वजनिक सम्पतीको मर्मत सम्भार खर्च	२२२३१	पटक	१	१.१५	२००
२.४.१.१	कार्यालय सामग्री खर्च	२२३११	पटक	१२	२.५९	४५०
२.४.१३.१	पत्रपत्रिका छुपाई बिज्ञापन तथा सुचना प्रकाशन	२२३१५	पटक	१	०.६९	१२०
२.५.७.१	कार्यालय परिसर सरसफाईका लागि सेवा खरीद	२२४१३	महिना	२	२.०७	३६०
२.५.७.२	हलुका सवारी चालक सेवा करार१	२२४१३	महिना	१	२.१३	३७०
२.५.७.३	कार्यालय सहयोगी सेवा करार	२२४१३	महिना	१	१.९१	३३२
२.५.८.२	कम्प्युटर फोटोकपी मेशिन मर्मत (सेवा करार)	२२४१३	पटक	१	०.३५	६०
२.५.८.७	प्राविधिक कर्मचारी करार सेवा	२२४१३	संख्या	४	१३.९६	२४२५
१.६.४.१	कर्मचारीको योगदानमा आधारित बीमा कोष खर्च	२१२१३	जना	१९	०.५३	९२
२.८.१.१	अनुगमन मुल्याङ्कन तथा कार्यक्रम कार्यान्वयन भ्रमण खर्च (अनुगमन,	२२६११	पटक	१२	२.३१	४०१

क्र.सं.	कार्यक्रम / क्रियाकलाप	खर्च शीर्षक	इकाई	वार्षिक लक्ष्य		
				परिमाण	भार	बजेट
	मुल्याङ्कन र भ्रमण)					
२.८.२.२	कर्मचारी सरुवा भ्रमण खर्च तथा अन्य भ्रमण खर्च	२२६१२	पटक	१२	०.९३	१६१
२.९.२.१	कार्यालयमा भएका सवारीसाधनको विमा तथा नवीकरण खर्च	२२२१४	पटक	१	०.६३	११०
२.९.६.१	कार्यालयमा दैनिक चियापान तथा अन्य आवश्यक विविध खर्च	२२७११	पटक	१२	१.०४	१८०
७	फार्म व्यवस्थापन शाखा					
२.२.२.१	पेट्रोल- चार पाङ्ग्रे	२२२१२	लीटर	६०	०.३५	६०
२.२.२.३	डिजेल	२२२१२	लीटर	१२	१.५२	२६४
२.२.२.४	मोबिल	२२२१२	लीटर	४८	०.२८	४८
२.२.२.५	ग्याँस सिलिण्डर	२२२१२	संख्या	९	०.०८	१४
२.३.१.१	हेभी सवारी साधन मर्मत खर्च	२२२१३	वटा	१	१.७३	३००
२.३.१.२	हलुका सवारी साधन मर्मत खर्च	२२२१३	वटा	१	०.८६	१५०
२.५.७.८	हेभी सवारी चालक	२२४१३	जना	१	२.२९	३९७
२.५.८.१	सेवा करार(सेवा तथा परामर्श)	२२४१३	पटक	२	२.७६	४८०
चालु खर्च कार्यक्रमको जम्मा:					१००.००	१७३७०

ब.उ.शी.नं. ३१२०१०१९

क्र.सं.	कार्यक्रम / क्रियाकलाप	खर्च शीर्षक	इकाई	वार्षिक लक्ष्य		
				परिमाण	भार	बजेट
अ) पूँजीगत खर्च अन्तर्गतका कार्यक्रमहरू						
११.४.२२.६	कार्यालयको बार बन्देजको लागी तारजाली	३११५९	पटक	१	१.९९	८००
अ) पूँजीगत खर्च कार्यक्रमको जम्मा:					१.९९	८००
आ) चालु खर्च अन्तर्गतका कार्यक्रमहरू						
५.१.८.३३	पुष्प खेतिका लागी नर्सरी स्थापना	२६४१३	संख्या	२	०.९९	४००
५.१.११.३	व्यावसायिक फलफूल बगैँचा स्थापना सहयोग	२६४१३	संख्या	१०	७.४५	३०००
५.१.११.७	मुख्य राजमार्ग लक्षित तरकारी उत्पादन कार्यक्रम	२६४१३	संख्या	३	२.२४	९००

क्र.सं.	कार्यक्रम / क्रियाकलाप	खर्च शीर्षक	इकाई	वार्षिक लक्ष्य		
				परिमाण	भार	बजेट
५.१.११.८	कफी खेति विस्तार कार्यक्रम	२६४१३	हेक्टर	४	२.४८	१०००
५.१.११.३०	महिला दलित विपन्न तथा पिछडिएको समुदाय लक्षित कार्यक्रम	२६४१३	संख्या	१०	२.४८	१०००
५.१.११.३१	युवा लक्षित च्याउ मह तरकारी उत्पादन कार्यक्रम	२६४१३	संख्या	३०	७.४५	३०००
५.१.११.१५७	मागमा आधारित कार्यक्रम	२६४१३	संख्या	२०	४.९७	२०००
५.१.११.१६२	प्याज तथा लसुन उत्पादन कार्यक्रम	२६४१३	संख्या	२	०.५०	२००
५.१.११.१६५	चिया गुणस्तरीय हरियो पत्ति उत्पादनका आधारमा अनुदान	२६४१३	पटक/सं ख्या	१	३४.७७	१४०००
२.५.११.१	IPM सहजकर्ता संग जिल्ला स्तर अन्तरकृया कार्यक्रम	२२५२२	पटक	१	०.२५	१००
२.५.११.४४	चिया उत्पादनमा आधारित अनुदान सम्बन्धि प्रचार प्रसार गोष्ठी	२२५२२	पटक/सं ख्या	१	०.२५	१००
११.६.२.३	आलु भण्डारणको लागी रष्ट्रिक स्टोर भण्डार निर्माण (निजी, सहकारी, सरकारी साझेदारीमा)	२६४२३	संख्या	१	१.२४	५००
११.६.२.५	कृषि बजार तथा संकलन केन्द्र निर्माण (निजी, सहकारी, सरकारी साझेदारीमा)	२६४२३	संख्या	२	२.९८	१२००
११.६.२.६०	सुपारी प्रशोधन उद्योग पूर्वाधार तथा यन्त्र उपकरणमा सहयोग	२६४२३	संख्या	१	१.२४	५००
११.६.२.६३	कुल बोट (Cool boat) खरिद तथा जडानमा सहयोग	२६४२३	संख्या	२	२.४८	१०००
२.६.४.१३	स्थलगत घुम्ती कृषक तालिम	२२५१२	संख्या	१०	०.२५	१००
२.७.५.२१	महिला दलित विपन्न तथा पिछडिएको समुदाय लक्षित कार्यक्रम	२२५२२	पटक	१०	२.४८	१०००
२.७.१५.६८	सुन्तलाजात बगैँचा व्यवस्थापन	२२५२२	संख्या	३	०.७५	३००

क्र.सं.	कार्यक्रम / क्रियाकलाप	खर्च शीर्षक	इकाई	वार्षिक लक्ष्य		
				परिमाण	भार	बजेट
	एवम् सुदृढिकरण कार्यक्रम					
२.७.१५.७३	उन्नत कृषि प्रविधि सम्बद्ध साना प्रदर्शन सामग्री वितरण (फेरोमोन ड्र्याप, लाईट ड्र्याप, जनावर धपाउन औजार प्रयोग, सुपर ग्रेन व्याग आदि))	२२५२२	पटक	२	०.५०	२००
२.७.१५.१४०	जैविक विषादी उत्पादन प्रवर्द्धन कार्यक्रम	२२५२२	पटक/संख्या	३	०.५६	२२५
२.७.१५.१७१	अधुवा उत्पादन प्रवर्द्धन कार्यक्रम	२२५२२	पटक/संख्या	२	३.४८	१४००
२.७.१५.१७४	चिया उत्पादनमा आधारीत अनुदान सम्बन्धि व्यवस्थापन खर्च	२२५२२	पटक/संख्या	१	०.०७	३०
२.७.१८.५५	जिल्ला समन्वय समितिको समन्वयमा स्थानिय तहका प्रमुख उप-प्रमुख तथा अन्य सरोकारवालाहरुको उपस्थितिमा कार्यक्रम सार्वजनिकरण	२२५२२	पटक	१	०.२५	१००
२.७.२५.५	विभिन्न स्थानहरुमा प्लान्ट लिक्निक संचालन	२२५२२	पटक	३	०.३७	१५०
२.७.२५.६	विभिन्न स्थानहरुमा माटो परिक्षण शिविर संचालन	२२५२२	पटक	२	०.२५	१००
२.७.२५.८	वार्षिक प्रगति प्रतिवेदन तथा तथ्याङ्क पुस्तिका प्रकाशन	२२५२२	पटक	१	०.१९	७५
२.७.२५.१०	आकस्मिक प्रकोपमा सहयोग	२२५२२	पटक	३	०.७५	३००
२.७.२५.१३	मुख्य मुख्यवालीहरुको ऋप कटिङ्ग	२२५२२	संख्या	५०	०.०६	२५
२.७.२५.२७	कृषि सम्बद्ध विभिन्न दिवसहरु मनाउने	२२५२२	पटक	२	०.२५	१००
२.७.२५.५६	मकै उत्पादकत्व प्रवर्द्धन कार्यक्रम	२२५२२	हेक्टर	१००	३.७३	१५००
२.७.२५.६७	अलैचि उत्पादक, व्यवसायि तथा अलैचि व्यवसायि महासंघसंग	२२५२२	पटक	१	०.१९	७५

क्र.सं.	कार्यक्रम / क्रियाकलाप	खर्च शीर्षक	इकाई	वार्षिक लक्ष्य		
				परिमाण	भार	बजेट
	अलैंची गुणस्तर तथा बजारिकरण सम्बन्धि अन्तरकृया कार्यक्रम					
२	फार्म व्यवस्थापन शाखा				०.००	
२.७.२.१५	वीउ आलुको डढुवा रोग ब्यवस्थापन	२२५२१	पटक	३	०.४५	१८०
२.७.२.२१	फार्मका लागि कम्पोष्ट मल खरीद	२२५२१	पटक	३	१.१२	४५०
२.७.२.२४	वीउ आलु उत्पादन प्रदर्शन	२२५२१	संख्या	१०	०.२५	१००
२.७.२.२५	वेसिक २ आलु उत्पादन	२२५२१	मे .टन	१०	३.७३	१५००
२.७.२.२६	वेसिक १ आलु उत्पादन	२२५२१	मे .टन	१५	५.९६	२४००
२.७.२.२८	प्रि वेसिक वीउ आलु खरीद	२२५२१	संख्या	१००००	०.६२	२५०
अ) चालु खर्च कार्यक्रमको जम्मा:					९८.०१	३९४६०
कुल जम्मा खर्च					१००.००	४०२६०

१.६. कृषि ज्ञान केन्द्र, झापाको वार्षिक स्वीकृत कार्यक्रम तथा बजेट आ.व. २०८०/८१

ब.उ.शी.नं. ३१२०१०१७

क्र.सं.	कार्यक्रम / क्रियाकलाप	खर्च शीर्षक	इकाई	वार्षिक लक्ष्य		
				परिमाण	भार	बजेट
चालु खर्च अन्तर्गतका कार्यक्रमहरू						
२.१.१.१	धाराको महसुल	२२१११	पटक	१	०.०७	१२
१.१.१.४	अधिकृतस्तर नवौं	२११११	जना	०	४.४१	७४७
१.१.१.६	अधिकृतस्तर सातौं	२११११	जना	०	११.५८	१९६०
१.१.१.७	अधिकृतस्तर छैटौं	२११११	जना	०	१८.६७	३१५९
१.१.१.८	सहायकस्तर पाँचौं	२११११	जना	०	२.९२	४९५
१.१.१.२४	हे.स.चा. प्रथम स्तर	२११११	जना	०	२.५०	४२३
१.१.१.२९	ह.स.चा. प्रथम स्तर	२११११	जना	०	२.३२	३९३
१.१.१.३०	का. स. पाँचौं स्तर	२११११	जना	०	११.०४	१८६८
२.१.२.१	बिद्युत महशुल	२२१११	पटक	१	१.४८	२५०
२.१.३.१	जारको पिउने पानी	२२१११	जार	१	०.३०	५१
२.१.६.१	टेलिफोन महसुल	२२११२	पटक	१	०.३५	६०
२.१.७.१	ईमेल/ इन्टरनेट/वेवसाइट	२२११२	पटक	१	०.३५	६०

क्र.सं.	कार्यक्रम / क्रियाकलाप	खर्च शीर्षक	इकाई	वार्षिक लक्ष्य		
				परिमाण	भार	बजेट
	महसुल					
२.१.९.१	हुलाक/कुरियर खर्च	२२११२	जना	१	०.०४	७
१.२.२.१	स्थायी कर्मचारीको महंगी भत्ता	२११३२	जना	१	२.१३	३६०
२.२.२.२	पेट्रोल- दुई पाङ्ग्रे	२२२१२	लीटर	१४४०	१.४९	२५२
२.२.२.३	डिजेल	२२२१२	लीटर	२७६०	२.६१	४४२
२.२.२.४	मोबिल	२२२१२	लीटर	१२०	०.३५	६०
२.२.३.७	कार्यालय प्रयोजनका लागि अन्य ईन्धन	२२३१४	पटक	१	०.२७	४५
१.२.४.१	समितिको बैठक भत्ता	२११३४	पटक	३	०.८०	१३५
१.२.९.३	प्रयोगशाला जोखिम भत्ता	२११३९	जना	१	१.७३	२९२
१.२.१०.१	पाले पहरा भत्ता	२११३९	जना	१	०.२२	३७
१.३.१.१	निजामती कर्मचारीहरुको पोशाक खर्च	२११२१	जना	२०	१.१८	२००
२.३.१.१	हेभी सवारी साधन मर्मत खर्च	२२२१३	वटा	१	०.७१	१२०
२.३.१.२	हलुका सवारी साधन मर्मत खर्च	२२२१३	वटा	१	२.०१	३४०
२.३.१.३	दुई पाङ्ग्रे सवारी साधन मर्मत खर्च	२२२१३	वटा	१	०.८३	१४०
२.३.२.६	कार्यालयमा रहेका मेशिनरी औजारहरु मर्मत खर्च	२२२२१	पटक	१	१.१८	२००
२.३.३.१	निर्मित सार्वजनिक सम्पतीको मर्मत सम्भार खर्च	२२२३१	पटक	१	१.७७	३००
२.४.१.१	कार्यालय सामग्री खर्च	२२३११	पटक	१	२.०१	३४०
२.४.१३.१	पत्रपत्रिका छपाई बिज्ञापन तथा सुचना प्रकाशन	२२३१५	पटक	१	०.९५	१६०
२.५.३.२	इन्जिनियर संग परामर्श सेवा	२२४११	पटक	१	१.०६	१८०
२.५.७.१	कार्यालय परिसर सरसफाईका लागि सेवा खरीद	२२४१३	महिना	२	२.१३	३६०
२.५.७.२	हलुका सवारी चालक सेवा करार ^१	२२४१३	महिना	१	२.१३	३६०
२.५.७.३	कार्यालय सहयोगी सेवा करार	२२४१३	महिना	१	१.९०	३२२
२.५.७.८	हेभी सवारी चालक	२२४१३	जना	१	२.२९	३८७

क्र.सं.	कार्यक्रम / क्रियाकलाप	खर्च शीर्षक	इकाई	वार्षिक लक्ष्य		
				परिमाण	भार	बजेट
२.५.८.७	प्राविधिक कर्मचारी करार सेवा	२२४१३	संख्या	१	७.२३	१२२४
१.६.४.१	कर्मचारीको योगदानमा आधारित बीमा कोष खर्च	२१२१३	जना	२०	०.५७	९६
२.८.१.१	अनुगमन मुल्याङ्कन तथा कार्यक्रम कार्यान्वयन भ्रमण खर्च(अनुगमन, मुल्याङ्कन र भ्रमण)	२२६११	पटक	१	२.६६	४५०
२.८.२.२	कर्मचारी सरुवा भ्रमण खर्च तथा अन्य भ्रमण खर्च	२२६१२	पटक	१	१.१३	१९२
२.९.२.१	कार्यालयमा भएका सवारीसाधनको विमा तथा नवीकरण खर्च	२२२१४	पटक	१	१.३०	२२०
२.९.६.१	कार्यालयमा दैनिक चियापान तथा अन्य आवश्यक विविध खर्च	२२७११	पटक	४	१.१२	१८९
२.९.८.१	कार्यालय स्तरीय अतिथी सत्कार	२२७११	पटक	१२	०.२१	३६
चालु खर्च कार्यक्रमको जम्मा:					१००.००	१६९२४

ब.उ.शी.नं. ३१२०१०१९

क्र.सं.	कार्यक्रम / क्रियाकलाप	खर्च शीर्षक	इकाई	वार्षिक लक्ष्य		
				परिमाण	भार	बजेट
अ) पूँजीगत खर्च अन्तर्गतका कार्यक्रमहरू						
११.१.३.१५	गेट पेटी तथा बाटो निर्माण	३११६१	पटक/संख्या	१	०.६८	४००
११.३.७.४	कम्प्युटर डेक्सटप खरिद	३११२२	संख्या	२	०.२९	१७०
११.३.७.५	प्रिन्टर खरिद	३११२२	संख्या	३	०.२१	१२०
११.३.७.१५	Air conditioner खरिद तथा जडान	३११२२	सेट	१	०.१३	७५
११.३.१०.५	डिजिटल म्वाईश्वर मिटर खरिद	३११२२	संख्या	१	०.०७	४०
११.६.१३.१	कार्यालयको लागि फर्निचर तथा फिक्चर्स	३११२३	पटक	१	०.३४	२००
अ) पूँजीगत खर्च कार्यक्रमको जम्मा:					१.७२	१००५
आ) चालु खर्च अन्तर्गतका कार्यक्रमहरू						
५.१.११.२४	गडयौली मल उत्पादन तथा प्राङ्गारीक मल सुधार कार्यक्रम	२६४१३	संख्या	१०	०.८५	५००

क्र.सं.	कार्यक्रम / क्रियाकलाप	खर्च शीर्षक	इकाई	वार्षिक लक्ष्य		
				परिमाण	भार	बजेट
५.१.११.३१	युवा लक्षित च्याउ मह तरकारी उत्पादन कार्यक्रम	२६४१३	संख्या	४०	६.८४	४०००
५.१.११.१५७	मागमा आधारित कार्यक्रम	२६४१३	संख्या	१५	२.५६	१५००
५.१.११.१६५	चिया गुणस्तरीय हरियो पत्ति उत्पादनका आधारमा अनुदान	२६४१३	पटक/संख्या	१	४६.१६	२७०००
१.३.५.२	व्यवसायिक केराखेतिका लागि ढुवानि साधन खरिदमा सहयोग	२६४२३	संख्या	१	२.५६	१५००
२.५.११.१	IPM सहजकर्ता संग जिल्ला स्तर अन्तरकृया कार्यक्रम	२२५२२	पटक	१	०.१७	१००
२.५.११.३	व्यवसायिक फर्महरूमा नवीनतम प्रविधि प्रदर्शन	२२५२२	संख्या	१०	५.१३	३०००
२.५.११.४	छनौट भएका अनुदानग्राहीको क्षमता अभिवृद्धी तथा कार्यक्रम संचालन प्रकृया सम्बन्धी अभिमुखीकरण गोष्ठी	२२५२२	पटक	१	०.१३	७५
२.५.११.४०	कष्टम हायरीड् सेन्टर मार्फत यान्त्रिकीकरण प्रवर्द्धन कार्यक्रम	२२५२२	पटक/संख्या	१	१.७१	१०००
२.५.११.४४	चिया उत्पादनमा आधारित अनुदान सम्बन्धि प्रचार प्रसार गोष्ठी	२२५२२	पटक/संख्या	१	०.१७	१००
११.६.२.५६	वीउ प्रशोधन पूर्वधार/वीउ भण्डारण गृह निर्माण	२६४२३	संख्या	१	५.१३	३०००
११.६.२.६०	सुपारी प्रशोधन उद्योग पूर्वाधार तथा यन्त्र उपकरणमा सहयोग	२६४२३	संख्या	२	६.८४	४०००
२.६.४.४	कृषि प्राविधिक कृषक सहजकर्ताहरू मार्फत कृषक पाठशाला संचालन	२२५१२	संख्या	६	१.४४	८४०
२.६.४.१३	स्थलगत घुम्ती कृषक तालिम	२२५१२	संख्या	१५	०.२६	१५०
२.६.४.१०१	बिषादी खुद्रा बिक्रेता पुनर्ताजगी तालिम	२२५१२	पटक	२	०.५१	३००

क्र.सं.	कार्यक्रम / क्रियाकलाप	खर्च शीर्षक	इकाई	वार्षिक लक्ष्य		
				परिमाण	भार	बजेट
२.६.६.३२	व्यवसायिक कृषकहरु को सिकाई आदान प्रदान अन्तरक्रिया गोष्ठी	२२५१२	पटक	३	०.५१	३००
२.६.६.३३	बीउ उत्पादक/व्यवसायी संग अन्तरक्रिया गोष्ठी	२२५१२	पटक	१	०.१७	१००
२.७.२.२९	माटो जाँचको लागि रसायजन खरिद	२२५२१	पटक	४	०.२१	१२०
२.७.५.१९	खाद्यान्न तरकारी फलफूल उत्पादन प्रदर्शन	२२५२२	पटक	१५	१.२८	७५०
२.७.५.५७	हरियो मल प्रदर्शन कार्यक्रम	२२५२२	संख्या	१००	१.०३	६००
२.७.८.१	माटो नमूना परिक्षण विश्लेषण	२२५२२	संख्या	४००	०.१०	६०
२.७.८.२	घुम्टी प्रयोगशाला मार्फत शिविर संचालन	२२५२२	संख्या	६	०.७७	४५०
२.७.८.३	माटो परिक्षण शिविर संचालन	२२५२२	संख्या	८	०.४८	२८०
२.७.९.२	किसान संग कृषि विधार्थी कार्यक्रम	२२५२२	पटक	१	१.७१	१०००
२.७.१५.१०६	मकै बालीमा यत्रिकिकरण प्रयोग प्रवर्द्धन कार्यक्रम	२२५२२	हेक्टर	२०	१.७१	१०००
२.७.१५.११३	धान खेति नविनतम मेसिनरी प्रयोग प्रदर्शन	२२५२२	पटक	३	२.५६	१५००
२.७.१५.१२३	रैथाने बाली प्रवर्द्धन कार्यक्रम	२२५२२	हेक्टर	१	०.५१	३००
२.७.१५.१३६	जुट खेति प्रवर्द्धन कार्यक्रम	२२५२२	संख्या	१०	०.८५	५००
२.७.१५.१३७	कन्काई सिचाई आयोजना क्षेत्रमा उन्नत कृषि प्रविधि प्रदर्शन	२२५२२	पटक	२	२.५६	१५००
२.७.१५.१४०	जैविक विषादी उत्पादन प्रवर्द्धन कार्यक्रम	२२५२२	पटक/ संख्या	२	०.२६	१५०
२.७.१५.१७४	चिया उत्पादनमा आधारित अनुदान सम्बन्धि व्यवस्थापन खर्च	२२५२२	पटक/ संख्या	९	०.०९	५४
२.७.१६.१	विषादि रहित खाना सम्बन्धि सचेतनाका लागि आमा समूह	२२५२२	पटक/ संख्या	३	०.०५	३०

क्र.सं.	कार्यक्रम / क्रियाकलाप	खर्च शीर्षक	इकाई	वार्षिक लक्ष्य		
				परिमाण	भार	बजेट
	परिचालन					
२.७.१८.८७	वाली तथा पशुपंक्षी वीमा सम्बन्धी सरोकारवालहरूसँग समन्वय बैठक	२२५२२	पटक	१	०.१७	१००
२.७.२५.१	स्थानिय तहमा कार्यरत प्राविधिक सँग मासिक समन्वय तथा तथ्याङ्क अद्यावधिक बैठक	२२५२२	पटक	४	०.५१	३००
२.७.२५.५	विभिन्न स्थानहरुमा प्लान्ट लिक्निक संचालन	२२५२२	पटक	१६	१.३७	८००
२.७.२५.८	वार्षिक प्रगति प्रतिवेदन तथा तथ्याङ्क पुस्तिका प्रकाशन	२२५२२	पटक	१	०.१३	७५
२.७.२५.१०	आकस्मिक प्रकोपमा सहयोग	२२५२२	पटक	४	०.३४	२००
२.७.२५.१३	मुख्य मुख्यवालीहरुको रूप कटिङ्ग	२२५२२	संख्या	१००	०.०९	५०
२.७.२५.१४	एफ एम रेडियो मार्फत सूचना प्रवाह	२२५२२	पटक	२	०.३४	२००
अ) चालु खर्च कार्यक्रमको जम्मा:					९८.२८	५७४८४
कुल जम्मा खर्च					१००.००	५८४८९

१.७. कृषि ज्ञान केन्द्र, मोरङको वार्षिक स्वीकृत कार्यक्रम तथा बजेट आ.व. २०८०/८१

ब.उ.शी.नं. ३१२०१०१७

क्र.सं.	कार्यक्रम / क्रियाकलाप	खर्च शीर्षक	इकाई	वार्षिक लक्ष्य		
				परिमाण	भार	बजेट
चालु खर्च अन्तर्गतका कार्यक्रमहरु						
२.१.१.१	धाराको महसुल	२२१११	पटक	२०	०.२३	२४
१.१.१.४	अधिकृतस्तर नवौं	२११११	जना	०	७.०५	७४५
१.१.१.६	अधिकृतस्तर सातौं	२११११	जना	०	१२.३३	१३०३
१.१.१.७	अधिकृतस्तर छैटौं	२११११	जना	०	५.९१	६२५
१.१.१.८	सहायकस्तर पाँचौं	२११११	जना	०	१४.०१	१४८०
१.१.१.२५	ह.स.चा. पाँचौं स्तर	२११११	जना	०	३.४०	३५९

क्र.सं.	कार्यक्रम / क्रियाकलाप	खर्च शीर्षक	इकाई	वार्षिक लक्ष्य		
				परिमाण	भार	बजेट
१.१.१.३०	का. स. पाँचौं स्तर	२११११	जना	०	६.०८	६४३
२.१.२.१	बिद्युत महशुल	२२१११	पटक	४००	०.९६	१०१
२.१.३.१	जारको पिउने पानी	२२१११	जार	१००	०.५७	६०
८.१.३.१	कार्यालय घर तथा आवास भाडा	२८१४२	पटक	१	४.५४	४८०
८.१.३.२	स्टोर प्रयोजनका लागि घरभाडा	२८१४२	पटक	१	२.२७	२४०
२.१.६.१	टेलिफोन महसुल	२२११२	पटक	१	०.७६	८०
२.१.७.१	ईमेल/ इन्टरनेट/वेबसाइट महसुल	२२११२	पटक	२	०.९१	९६
२.१.८.१	कर्मचारीको सुविधाको सञ्चार खर्च	२२११२	जना	२	०.४५	४८
२.१.९.१	हुलाक/कुरियर खर्च	२२११२	जना	१	०.०६	६
१.२.२.१	स्थायी कर्मचारीको महंगी भत्ता	२११३२	जना	१०	२.२७	२४०
२.२.२.२	पेट्रोल- दुई पाइप्रे	२२२१२	लीटर	७२०	१.२३	१३०
२.२.२.३	डिजेल	२२२१२	लीटर	१६८०	३.१८	३३६
२.२.२.४	मोबिल	२२२१२	लीटर	४८	०.४५	४८
२.२.३.७	कार्यालय प्रयोजनका लागि अन्य ईन्धन	२२३१४	पटक	१५	०.४३	४५
१.२.४.१	समितिको बैठक भत्ता	२११३४	पटक	२	०.९५	१००
१.२.८.३	शिशु स्याहार भत्ता(भत्ता)	२११३९	संख्या	१	०.१९	२०
१.२.१०.१	पाले पहरा भत्ता	२११३९	जना	१	०.२८	३०
१.३.१.१	निजामती कर्मचारीहरुको पोशाक खर्च	२११२१	जना	१०	०.९५	१००
२.३.१.२	हलुका सवारी साधन मर्मत खर्च	२२२१३	वटा	१	४.३५	४६०
२.३.१.३	दुई पाइप्रे सवारी साधन मर्मत खर्च	२२२१३	वटा	५	०.९५	१००
२.३.२.६	कार्यालयमा रहेका मेशिनरी औजारहरु मर्मत खर्च	२२२२१	पटक	१	१.४२	१५०
२.४.१.१	कार्यालय सामग्री खर्च	२२३११	पटक	१२	२.८४	३००
२.४.१४.१	कार्यालयवाट सूचना तथा विज्ञापन छुपाई खर्च	२२३१५	पटक	४	१.४२	१५०
२.५.७.१	कार्यालय परिसर सरसफाईका लागि सेवा खरीद	२२४१३	महिना	२	३.६९	३९०
२.५.७.२	हलुका सवारी चालक सेवा करार1	२२४१३	महिना	१	३.४४	३६४

क्र.सं.	कार्यक्रम / क्रियाकलाप	खर्च शीर्षक	इकाई	वार्षिक लक्ष्य		
				परिमाण	भार	बजेट
२.५.७.३	कार्यालय सहयोगी सेवा करार	२२४१३	महिना	२	६.१५	६५०
१.६.४.१	कर्मचारीको योगदानमा आधारित बीमा कोष खर्च	२१२१३	जना	१	०.४७	५०
२.८.१.१	अनुगमन मुल्याङ्कन तथा कार्यक्रम कार्यान्वयन भ्रमण खर्च(अनुगमन, मुल्याङ्कन र भ्रमण)	२२६११	पटक	४	२.८४	३००
२.८.२.२	कर्मचारी सरुवा भ्रमण खर्च तथा अन्य भ्रमण खर्च	२२६१२	पटक	१	१.४२	१५०
२.९.२.१	कार्यालयमा भएका सवारीसाधनको विमा तथा नवीकरण खर्च	२२२१४	पटक	८	०.६१	६४
२.९.६.१	कार्यालयमा दैनिक चियापान तथा अन्य आवश्यक विविध खर्च	२२७११	पटक	४०	०.९५	१००
चालु खर्च कार्यक्रमको जम्मा:					१००.००	१०५६७

ब.उ.शी.नं. ३१२०१०१९

क्र.सं.	कार्यक्रम / क्रियाकलाप	खर्च शीर्षक	इकाई	वार्षिक लक्ष्य		
				परिमाण	भार	बजेट
अ) पूँजीगत खर्च अन्तर्गतका कार्यक्रमहरू						
११.३.२.१	मोटर साईकल खरिद	३११२१	संख्या	१	१.३७	३५०
११.३.२.९	इलेक्ट्रिक मोटरसाइकल/स्कुटर खरिद	३११२१	वटा	१	१.३७	३५०
११.३.७.३	कम्प्युटर ल्यापटप खरिद	३११२२	संख्या	२	०.७८	२००
११.३.७.४	कम्प्युटर डेक्सटप खरिद	३११२२	संख्या	२	०.७८	२००
११.३.७.५	प्रिन्टर खरिद	३११२२	संख्या	२	०.३९	१००
११.३.७.८	मल्टिमेडिया खरिद	३११२२	संख्या	१	०.२३	६०
११.३.७.१५	Air conditioner खरिद तथा जडान	३११२२	सेट	१	०.३९	१००
११.३.१०.१	जि.पि.एस. खरिद	३११२२	संख्या	२	०.२३	६०
११.६.१३.१	कार्यालयको लागि फर्निचर तथा फिक्चर्स	३११२३	पटक	१	०.७८	२००
अ) पूँजीगत खर्च कार्यक्रमको जम्मा:					६.३३	१६२०
आ) चालु खर्च अन्तर्गतका कार्यक्रमहरू						

क्र.सं.	कार्यक्रम / क्रियाकलाप	खर्च शीर्षक	इकाई	वार्षिक लक्ष्य		
				परिमाण	भार	बजेट
५.१.११.३	व्यावसायिक फलफूल बगैचा स्थापना सहयोग	२६४१३	संख्या	५	५.८६	१५००
५.१.११.७	मुख्य राजमार्ग लक्षित तरकारी उत्पादन कार्यक्रम	२६४१३	संख्या	४	४.६९	१२००
५.१.११.८	कफी खेति विस्तार कार्यक्रम	२६४१३	हेक्टर	४	३.९१	१०००
५.१.११.१२	अलैंचीको नयाँ क्षेत्र विस्तार कार्यक्रम	२६४१३	हेक्टर	२	०.७८	२००
५.१.११.१९	चैते धान विशेष सहयोग कार्यक्रम	२६४१३	हेक्टर	२००	११.७२	३०००
५.१.११.२४	गडयौली मल उत्पादन तथा प्राङ्गारीक मल सुधार कार्यक्रम	२६४१३	संख्या	१०	१.९५	५००
५.१.११.३०	महिला दलित विपन्न तथा पिछडिएको समुदाय लक्षित कार्यक्रम	२६४१३	संख्या	१०	३.९१	१०००
५.१.११.३१	युवा लक्षित च्याउ मह तरकारी उत्पादन कार्यक्रम	२६४१३	संख्या	३०	११.७२	३०००
५.१.११.१५७	मागमा आधारित कार्यक्रम	२६४१३	संख्या	३०	११.७२	३०००
२.६.४.१	जिल्ला समन्वय समितिको समन्वयमा स्थानीय तह प्रमुख र प्रदेश सभासदस्यहरु सँग वार्षिक कार्यक्रम सार्वजनिकरण गोष्ठी	२२५१२	पटक	१	०.३९	१००
२.६.४.४	कृषि प्राविधिक कृषक सहजकर्ताहरु मार्फत कृषक पाठशाला संचालन	२२५१२	संख्या	२	१.०९	२८०
२.६.४.१३	स्थलगत घुम्ती कृषक तालिम	२२५१२	संख्या	१२	०.४७	१२०
२.७.२.२९	माटो जाँचको लागि रसायजन खरिद	२२५२१	पटक	३	०.३५	९०
२.७.५.१०	हाईब्रिड मकै खेती विस्तार आयोजना (Area based cash incentives) क्षेत्र विस्तार	२२५२२	हेक्टर	४००	२३.४४	६०००
२.७.५.५७	हरियो मल प्रदर्शन कार्यक्रम	२२५२२	संख्या	१००	२.३४	६००
२.७.८.३	माटो परिक्षण शिविर संचालन	२२५२२	संख्या	२	०.२७	७०

क्र.सं.	कार्यक्रम / क्रियाकलाप	खर्च शीर्षक	इकाई	वार्षिक लक्ष्य		
				परिमाण	भार	बजेट
२.७.१५.७३	उन्नत कृषि प्रविधि सम्बद्ध साना प्रदर्शन सामग्री वितरण (फेरोमोन ड्र्याप, लाईट ड्र्याप, जनावर धपाउन औजार प्रयोग, सुपर ग्रेन व्याग आदि))	२२५२२	पटक	२	०.७८	२००
२.७.१५.१२३	रैथाने वाली प्रवर्द्धन कार्यक्रम	२२५२२	हेक्टर	१	१.१७	३००
२.७.१५.१३६	जुट खेति प्रवर्द्धन कार्यक्रम	२२५२२	संख्या	१०	१.९५	५००
२.७.१५.१४०	जैविक विषादी उत्पादन प्रवर्द्धन कार्यक्रम	२२५२२	पटक/ संख्या	३	०.८८	२२५
२.७.१६.१	विषादि रहित खाना सम्बन्धि सचेतनाका लागि आमा समूह परिचालन	२२५२२	पटक/ संख्या	३	०.१२	३०
२.७.२५.१	स्थानिय तहमा कार्यरत प्राविधिक सँग मासिक समन्वय तथा तथ्याङ्क अद्यावधिक बैठक	२२५२२	पटक	६	१.१७	३००
२.७.२५.५	विभिन्न स्थानहरूमा प्लान्ट लिक्निक संचालन	२२५२२	पटक	८	१.५६	४००
२.७.२५.८	वार्षिक प्रगति प्रतिवेदन तथा तथ्याङ्क पुस्तिका प्रकाशन	२२५२२	पटक	१	०.२९	७५
२.७.२५.१०	आकस्मिक प्रकोपमा सहयोग	२२५२२	पटक	४	०.७८	२००
२.७.२५.१३	मुख्य मुख्यवालीहरूको ऋप कटिङ्ग	२२५२२	संख्या	१००	०.२०	५०
२.७.२५.१४	एफ एम रेडियो मार्फत सूचना प्रवाह	२२५२२	पटक	४	०.१६	४०
अ) चालु खर्च कार्यक्रमको जम्मा:					९३.६७	२३९८०
कुल जम्मा खर्च					१००.००	२५६००

१.८. कृषि ज्ञान केन्द्र, सुनसरीको वार्षिक स्वीकृत कार्यक्रम तथा बजेट आ.व. २०८०/८१

ब.उ.शी.नं. ३१२०१०१७

क्र.सं.	कार्यक्रम / क्रियाकलाप	खर्च शीर्षक	इकाई	वार्षिक लक्ष्य		
				परिमाण	भार	बजेट
चालु खर्च अन्तर्गतका कार्यक्रमहरू						
२.१.१.१	धाराको महसुल	२२१११	पटक	१	०.७३	१५०
१.१.१.३	अधिकृतस्तर दशौं	२११११	जना	०	५.११	१०४९
१.१.१.५	अधिकृतस्तर आठौं	२११११	जना	०	४.१६	८५४
१.१.१.६	अधिकृतस्तर सातौं	२११११	जना	०	८.०४	१६५१
१.१.१.७	अधिकृतस्तर छैटौं	२११११	जना	०	१८.६२	३८२६
१.१.१.८	सहायकस्तर पाँचौं	२११११	जना	०	१२.१६	२४९९
१.१.१.२५	ह.स.चा. पाँचौं स्तर	२११११	जना	०	३.२१	६६०
१.१.१.३०	का. स. पाँचौं स्तर	२११११	जना	०	७.२५	१४९०
२.१.२.१	बिद्युत महशुल	२२१११	पटक	१	१.४६	३००
२.१.६.१	टेलिफोन महसुल	२२११२	पटक	१	०.७३	१५०
२.१.६.२	SMS सेवा वापतको महसुल	२२११२	पटक	१	०.१५	३०
२.१.७.१	ईमेल/ इन्टरनेट/वेबसाइट महसुल	२२११२	पटक	१	०.३९	८०
२.१.९.१	हुलाक/कुरियर खर्च	२२११२	जना	१	०.०९	१८
१.२.२.१	स्थायी कर्मचारीको महंगी भत्ता	२११३२	जना	१	३.३९	६९६
२.२.२.२	पेट्रोल- दुई पाइग्रे	२२२१२	लीटर	१२००	१.००	२०५
२.२.२.३	डिजेल	२२२१२	लीटर	१५६०	१.६४	३३६
२.२.२.४	मोबिल	२२२१२	लीटर	१	०.२८	५८
२.२.३.७	कार्यालय प्रयोजनका लागि अन्य ईन्धन	२२३१४	पटक	१	०.३४	७०
१.२.४.१	समितिको बैठक भत्ता	२११३४	पटक	१	०.५५	११२
१.२.८.३	शिशु स्याहार भत्ता(भत्ता)	२११३९	संख्या	१	०.०४	८
१.२.१०.१	पाले पहरा भत्ता	२११३९	जना	१	०.२३	४८
१.३.१.१	निजामती कर्मचारीहरूको पोशाक खर्च	२११२१	जना	२९	१.४१	२९०
२.३.१.२	हलुका सवारी साधन मर्मत खर्च	२२२१३	वटा	१	१.८५	३८०
२.३.१.३	दुई पाइग्रे सवारी साधन मर्मत खर्च	२२२१३	वटा	१	०.९७	२००

क्र.सं.	कार्यक्रम / क्रियाकलाप	खर्च शीर्षक	इकाई	वार्षिक लक्ष्य		
				परिमाण	भार	बजेट
२.३.२.६	कार्यालयमा रहेका मेशिनरी औजारहरु मर्मत खर्च	२२२२९	पटक	१	१.४०	२८८
२.३.३.१	निर्मित सार्वजनिक सम्पतीको मर्मत सम्भार खर्च	२२२३९	पटक	१	०.९७	२००
२.४.४.१	कार्यालय संचालन मालसमान	२२३१९	वटा	४	२.३४	४८०
२.४.१३.१	पत्रपत्रिका छुपाई बिज्ञापन तथा सुचना प्रकाशन	२२३१५	पटक	४	०.७३	१५०
२.५.७.२	हलुका सवारी चालक सेवा करार	२२४१३	महिना	१	१.८०	३६९
२.५.७.३	कार्यालय सहयोगी सेवा करार	२२४१३	महिना	४	५.७७	११८६
२.५.७.५	स्विपर करार	२२४१३	महिना	२	१.७५	३६०
२.५.८.७	प्राविधिक कर्मचारी करार सेवा	२२४१३	संख्या	२	५.९१	१२१४
१.६.४.१	कर्मचारीको योगदानमा आधारित बीमा कोष खर्च	२१२१३	जना	१	०.५६	११६
२.८.१.२	कार्यक्रम अनुगमन खर्च	२२६११	पटक	१२	२.१९	४५०
२.८.२.२	कर्मचारी सरुवा भ्रमण खर्च तथा अन्य भ्रमण खर्च	२२६१२	पटक	१	०.८४	१७३
२.९.२.१	कार्यालयमा भएका सवारीसाधनको विमा तथा नवीकरण खर्च	२२२१४	पटक	१	०.७३	१५०
२.९.६.१	कार्यालयमा दैनिक चियापान तथा अन्य आवश्यक विविध खर्च	२२७११	पटक	१	१.२२	२५०
चालु खर्च कार्यक्रमको जम्मा:					१००.००	२०५४६

ब.उ.शी.नं. ३१२०१०१९

क्र.सं.	कार्यक्रम / क्रियाकलाप	खर्च शीर्षक	इकाई	वार्षिक लक्ष्य		
				परिमाण	भार	बजेट
अ) पूँजीगत खर्च अन्तर्गतका कार्यक्रमहरु						
११.१.२.२३.१	नवनिर्मित भवनमा तला थप अफिस कोठाको लागी(कार्यालय भवन, आवास तथा अन्य संरचना निर्माण)	३१११२	पटक	१	१.११	२५०

क्र.सं.	कार्यक्रम / क्रियाकलाप	खर्च शीर्षक	इकाई	वार्षिक लक्ष्य		
				परिमाण	भार	बजेट
११.१.२.३	कार्यालय कम्पाउण्ड घेरावारा निर्माण	३१११२	प्र.श.	१	२.२१	५००
११.१.२.११	फार्मको घेरवारका लागि कम्पाउण्ड वाल निर्माण	३१११२	पटक	१	१.३३	३००
११.३.७.३	कम्प्युटर ल्यापटप खरिद	३११२२	संख्या	१	०.४४	१००
११.३.७.४	कम्प्युटर डेक्सटप खरिद	३११२२	संख्या	१	०.३३	७५
११.३.७.३८	कार्यालयमा सि.सि.टि.भि. क्यामेरा जडान (मोनिटर/स्क्रिन सहित)	३११२२	पटक	१	०.६६	१५०
११.६.१३.१	कार्यालयको लागि फर्निचर तथा फिक्चर्स	३११२३	पटक	१	०.५५	१२५
अ) पूँजीगत खर्च कार्यक्रमको जम्मा:					६.६४	१५००
आ) चालु खर्च अन्तर्गतका कार्यक्रमहरू						
५.१.८.३३	पुष्प खेतिका लागी नर्सरी स्थापना	२६४१३	संख्या	२	२.२१	५००
५.१.११.१९	चैते धान विशेष सहयोग कार्यक्रम	२६४१३	हेक्टर	५०	३.३२	७५०
५.१.११.२४	गडयौली मल उत्पादन तथा प्राङ्गारीक मल सुधार कार्यक्रम	२६४१३	संख्या	१०	२.२१	५००
५.१.११.३१	युवा लक्षित च्याउ मह तरकारी उत्पादन कार्यक्रम	२६४१३	संख्या	४५	१९.९१	४५००
५.१.११.११३	मकै उत्पादन प्रवर्द्धन कार्यक्रम	२६४१३	समूह	४	८.८५	२०००
५.१.११.१५७	मागमा आधारित कार्यक्रम	२६४१३	संख्या	३०	१३.२७	३०००
२.५.११.४०	कष्टम हायरीड् सेन्टर मार्फत यान्त्रिकीकरण प्रवर्द्धन कार्यक्रम	२२५२२	पटक/ संख्या	१	२.६५	६००
११.६.२.५७	खाद्यान्न भण्डारण गृह निर्माण	२६४२३	संख्या	१	१५.४९	३५००
२.६.४.१३	स्थलगत घुम्ती कृषक तालिम	२२५१२	संख्या	१५	०.६६	१५०
२.७.२.३५	फार्मभिन्न व्यवसायिक रेशम कोया उत्पादन कार्यक्रम	२२५२१	हेक्टर	१	१.३३	३००
२.७.२.३६	फार्मभिन्न किम्बु बगैचा व्यवस्थापन कार्यक्रम	२२५२१	पटक	१	४.४२	१०००
२.७.२.३७	फार्मभिन्न किम्बु नर्सरी व्यवस्थापन कार्यक्रम	२२५२१	संख्या	१	१.४८	३३५

क्र.सं.	कार्यक्रम / क्रियाकलाप	खर्च शीर्षक	इकाई	वार्षिक लक्ष्य		
				परिमाण	भार	बजेट
२.७.५.५७	हरियो मल प्रदर्शन कार्यक्रम	२२५२२	संख्या	१००	२.६५	६००
२.७.८.३	माटो परिक्षण शिविर संचालन	२२५२२	संख्या	३	०.४६	१०५
२.७.१५.७४	खाद्यान्न, फलफुल, तरकारी उत्पादन प्रदर्शन	२२५२२	संख्या	२०	४.४२	१०००
२.७.१५.१२३	रैथाने बाली प्रवर्द्धन कार्यक्रम	२२५२२	हेक्टर	१	१.३३	३००
२.७.१५.१३६	जुट खेति प्रवर्द्धन कार्यक्रम	२२५२२	संख्या	१०	२.२१	५००
२.७.१५.१४०	जैविक विषादी उत्पादन प्रवर्द्धन कार्यक्रम	२२५२२	पटक/ संख्या	५	१.६६	३७५
२.७.१६.१	विषादि रहित खाना सम्बन्धि सचेतनाका लागि आमा समूह परिचालन	२२५२२	पटक/ संख्या	३	०.१३	३०
२.७.१८.५५	जिल्ला समन्वय समितिको समन्वयमा स्थानिय तहका प्रमुख उप-प्रमुख तथा अन्य सरोकारवालाहरुको उपस्थितिमा कार्यक्रम सार्वजनिकरण	२२५२२	पटक	१	०.४४	१००
२.७.२५.१	स्थानिय तहमा कार्यरत प्राविधिक सँग मासिक समन्वय तथा तथ्याङ्क अद्यावधिक बैठक	२२५२२	पटक	६	१.३३	३००
२.७.२५.४	कृषि प्राविधिक/कृषक सहजकर्ताहरु मार्फत कृषक पाठशाला कार्यक्रम संचालन	२२५२२	संख्या	२	१.२४	२८०
२.७.२५.७	ज्ञानकेन्द्रमा नमूना प्रदर्शनस्थल स्थापना कार्यक्रम	२२५२२	संख्या	१	०.४४	१००
२.७.२५.८	वार्षिक प्रगति प्रतिवेदन तथा तथ्याङ्क पुस्तिका प्रकाशन	२२५२२	पटक	१	०.३३	७५
२.७.२५.१०	आकस्मिक प्रकोपमा सहयोग	२२५२२	पटक	४	०.८८	२००
अ) चालु खर्च कार्यक्रमको जम्मा:					९३.३६	२११००
कुल जम्मा खर्च					१००.००	२२६००

१.९. कृषि ज्ञान केन्द्र, धनकुटाको वार्षिक स्वीकृत कार्यक्रम तथा बजेट आ.व. २०८०/८१

ब.उ.शी.नं. ३१२०१०१७

क्र.सं.	कार्यक्रम / क्रियाकलाप	खर्च शीर्षक	इकाई	वार्षिक लक्ष्य		
				परिमाण	भार	बजेट
चालु खर्च अन्तर्गतका कार्यक्रमहरू						
२.१.१.१	धाराको महसुल	२२१११	पटक	१००	०.३३	६०
१.१.१.६	अधिकृतस्तर सातौँ	२११११	जना	०	१८.११	३२५७
१.१.१.७	अधिकृतस्तर छैटौँ	२११११	जना	०	२१.८५	३९३०
१.१.१.८	सहायकस्तर पाँचौँ	२११११	जना	०	७.३२	१३१६
१.१.१.३०	का. स. पाँचौँ स्तर	२११११	जना	०	६.२३	११२०
२.१.२.१	विद्युत महशुल	२२१११	पटक	१९८	०.३३	६०
२.१.३.१	जारको पिउने पानी	२२१११	जार	३३	०.२०	३६
२.१.६.१	टेलिफोन महसुल	२२११२	पटक	८०	०.५३	९६
२.१.७.१	ईमेल/ इन्टरनेट/वेबसाइट महसुल	२२११२	पटक	१०	०.५३	९६
२.१.९.१	हुलाक/कुरियर खर्च	२२११२	जना	५	०.०३	६
१.२.१.५	सदरमुकाम र ६ कोष भित्र (ग वर्ग)	२११३१	केन्द्र, जिल्ला	१०	०.६७	१२०
१.२.२.१	स्थायी कर्मचारीको महंगी भत्ता	२११३२	जना	१७	२.२७	४०८
२.२.२.२	पेट्रोल- दुई पाइप्रे	२२२१२	लीटर	८६४	०.८७	१५६
२.२.२.३	डिजेल	२२२१२	लीटर	२६४०	२.६५	४७६
२.२.२.४	मोबिल	२२२१२	लीटर	३६	०.२०	३६
२.२.३.७	कार्यालय प्रयोजनका लागि अन्य ईन्धन	२२३१४	पटक	१८	०.२०	३६
१.२.८.३	शिशु स्याहार भत्ता(भत्ता)	२११३९	संख्या	२	०.०६	१०
१.२.१०.१	पाले पहरा भत्ता	२११३९	जना	१२	०.०५	९
१.३.१.१	निजामती कर्मचारीहरूको पोशाक खर्च	२११२१	जना	१७	०.९५	१७०
२.३.१.२	हलुका सवारी साधन मर्मत खर्च	२२२१३	वटा	१२	१.६७	३००
२.३.१.३	दुई पाइप्रे सवारी साधन मर्मत खर्च	२२२१३	वटा	१०	०.८३	१५०
२.३.२.६	कार्यालयमा रहेका मेशिनरी औजारहरू मर्मत खर्च	२२२२१	पटक	२५	१.००	१८०

क्र.सं.	कार्यक्रम/ क्रियाकलाप	खर्च शीर्षक	इकाई	वार्षिक लक्ष्य		
				परिमाण	भार	बजेट
२.३.९.३	कर्मचारी आवास भवन मर्मत सुधार	२२२३१	पटक	१	१.६७	३००
२.३.९.८	पुरानो भवन मर्मत तथा रंगरोगन	२२२३१	पटक	१	३.८९	७००
२.४.१.१	कार्यालय सामग्री खर्च	२२३११	पटक	१२	२.००	३६०
२.४.१३.१	पत्रपत्रिका छपाई विज्ञापन तथा सुचना प्रकाशन	२२३१५	पटक	१२	०.६७	१२०
२.५.७.२	हलुका सवारी चालक सेवा करार ^१	२२४१३	महिना	१	२.००	३५९
२.५.७.३	कार्यालय सहयोगी सेवा करार	२२४१३	महिना	१	१.७९	३२२
२.५.७.५	स्विपर करार	२२४१३	महिना	१	१.००	१८०
२.५.८.७	प्राविधिक कर्मचारी करार सेवा	२२४१३	संख्या	२	६.६३	११९३
१.६.४.१	कर्मचारीको योगदानमा आधारित बीमा कोष खर्च	२१२१३	जना	१७	०.४६	८२
२.८.१.१	अनुगमन मुल्याङ्कन तथा कार्यक्रम कार्यान्वयन भ्रमण खर्च (अनुगमन, मुल्याङ्कन र भ्रमण)	२२६११	पटक	४	१.९५	३५०
२.८.२.२	कर्मचारी सरुवा भ्रमण खर्च तथा अन्य भ्रमण खर्च	२२६१२	पटक	४	१.११	२००
२.९.२.१	कार्यालयमा भएका सवारीसाधनको विमा तथा नवीकरण खर्च	२२२१४	पटक	१०	०.८३	१५०
२.९.६.१	कार्यालयमा दैनिक चियापान तथा अन्य आवश्यक विविध खर्च	२२७११	पटक	४	०.८३	१५०
२.९.८.१	कार्यालय स्तरीय अतिथी सत्कार	२२७११	पटक	८	०.५६	१००
१.१.१.४	अधिकृतस्तर नवौं	२११११	जना	०	४.१४	७४५
१.२.४.१	समितिको बैठक भत्ता	२११३४	पटक	१०	०.८३	१५०
२.३.९.१	कार्यालय भवन मर्मत सुधार	२२२३१	पटक	१	२.७८	५००
चालु खर्च कार्यक्रमको जम्मा:					१००.००	१७९.८९

ब.उ.शी.नं. ३१२०१०१९

क्र.सं.	कार्यक्रम / क्रियाकलाप	खर्च शीर्षक	इकाई	बार्षिक लक्ष्य		
				परिमाण	भार	बजेट
अ) पूँजीगत खर्च अन्तर्गतका कार्यक्रमहरु						
११.३.२.१	मोटर साईकल खरिद	३११२१	संख्या	१	१.६२	३५०
११.३.७.३	कम्प्युटर ल्यापटप खरिद	३११२२	संख्या	२	०.९२	२००
११.३.७.४	कम्प्युटर डेक्सटप खरिद	३११२२	संख्या	२	०.६९	१५०
११.३.७.५	प्रिन्टर खरिद	३११२२	संख्या	२	०.३७	८०
११.६.१३.१	कार्यालयको लागि फर्निचर तथा फिक्चर्स	३११२३	पटक	१	१.०२	२२०
अ) पूँजीगत खर्च कार्यक्रमको जम्मा:					४.६२	१०००
आ) चालु खर्च अन्तर्गतका कार्यक्रमहरु						
५.१.८.३३	पुष्प खेतिका लागी नर्सरी स्थापना	२६४१३	संख्या	२	२.७७	६००
५.१.११.३	व्यावसायिक फलफूल बगैँचा स्थापना सहयोग	२६४१३	संख्या	६	५.५४	१२००
५.१.११.८	कफी खेति विस्तार कार्यक्रम	२६४१३	हेक्टर	४	२.७७	६००
५.१.११.२४	गडयौली मल उत्पादन तथा प्राङ्गारीक मल सुधार कार्यक्रम	२६४१३	संख्या	१०	२.३१	५००
५.१.११.३०	महिला दलित विपन्न तथा पिछडिएको समुदाय लक्षित कार्यक्रम	२६४१३	संख्या	१५	६.९२	१५००
५.१.११.३१	युवा लक्षित च्याउ मह तरकारी उत्पादन कार्यक्रम	२६४१३	संख्या	२०	९.२३	२०००
५.१.११.१००	एभोकार्डो खेती प्रवर्द्धन कार्यक्रम	२६४१३	संख्या	३	४.१५	९००
५.१.११.१५७	मागमा आधारित कार्यक्रम	२६४१३	संख्या	३०	१३.८५	३०००
५.१.११.१६५	चिया गुणस्तरीय हरियो पत्ति उत्पादनका आधारमा अनुदान	२६४१३	पटक/ संख्या	१	१.०४	२२५
२.५.३.२	इन्जिनियर संग परामर्श सेवा	२२४११	पटक	१	०.५५	१२०
२.६.४.१३	स्थलगत घुम्ती कृषक तालिम	२२५१२	संख्या	१०	०.४६	१००
२.७.२.२९	माटो जाँचको लागि रसायजन खरिद	२२५२१	पटक	१	०.६९	१५०
२.७.२.३९	फामभिन्न किम्बु क्षेत्र विस्तार	२२५२१	हेक्टर	१	०.९२	२००

क्र.सं.	कार्यक्रम / क्रियाकलाप	खर्च शीर्षक	इकाई	वार्षिक लक्ष्य		
				परिमाण	भार	बजेट
२.७.५.६९.१	कार्यक्रम सार्वजनिकीकरण गोष्ठी(कार्यक्रम सम्बन्धी जानकारी)	२२५२२	पटक	१	०.४६	१००
२.७.५.२	मुख्य राजमार्ग लक्षित तरकारी उत्पादन कार्यक्रम	२२५२२	पटक	२	२.७७	६००
२.७.५.२०	तालिम सन्चालन (वाली विमा अभिकर्ता तालिम/विउ विजन व्यवसायी तालिम/विषादी खुद्रा बिक्रेता तालिम)	२२५२२	पटक	१	०.४६	१००
२.७.५.५७	हरियो मल प्रदर्शन कार्यक्रम	२२५२२	संख्या	१००	२.७७	६००
२.७.८.३	माटो परिक्षण शिबिर संचालन	२२५२२	संख्या	२	०.४६	१००
२.७.१५.३६	स्थानीय बजारमा कृषि वस्तुको पाक्षिक खुद्रा मुल्य संकलन	२२५२२	पटक/ संख्या	२४	०.०६	१२
२.७.१५.६८	सुन्तलाजात बगैँचा व्यवस्थापन एवम् सुदृढिकरण कार्यक्रम	२२५२२	संख्या	५	२.३१	५००
२.७.१५.७३	उन्नत कृषि प्रविधि सम्बद्ध साना प्रदर्शन सामग्री वितरण (फेरोमोन ड्र्याप, लाईट ड्र्याप, जनावर धपाउन औजार प्रयोग, सुपर ग्रेन व्याग आदि))	२२५२२	पटक	२	०.९२	२००
२.७.१५.७४	खाद्यान्न, फलफुल, तरकारी उत्पादन प्रदर्शन	२२५२२	संख्या	१०	२.३१	५००
२.७.१५.१०९	विभिन्न वालीहरुको उत्पादन लागत अध्ययन	२२५२२	संख्या	२०	०.१८	४०
२.७.१५.१२३	रैथाने वाली प्रवर्द्धन कार्यक्रम	२२५२२	हेक्टर	१	१.३८	३००
२.७.१५.१४०	जैविक विषादी उत्पादन प्रवर्द्धन कार्यक्रम	२२५२२	पटक/ संख्या	३	१.०४	२२५
२.७.१५.१६७	सेतो भटमास खेती विस्तार गर्न उन्नत बीउ वितरण (७५% अनुदानमा)	२२५२२	पटक	१	३.६९	८००

क्र.सं.	कार्यक्रम / क्रियाकलाप	खर्च शीर्षक	इकाई	वार्षिक लक्ष्य		
				परिमाण	भार	बजेट
२.७.१५.१७१	अधुवा उत्पादन प्रवर्द्धन कार्यक्रम	२२५२२	पटक/ संख्या	१	३.२३	७००
२.७.१६.१	विषादि रहित खाना सम्बन्धि सचेतनाका लागि आमा समूह परिचालन	२२५२२	पटक/ संख्या	३	०.१४	३०
२.७.२५.१	स्थानिय तहमा कार्यरत प्राविधिक सँग मासिक समन्वय तथा तथ्याङ्क अद्यावधिक बैठक	२२५२२	पटक	६	१.११	२४०
२.७.२५.४	कृषि प्राविधिक/कृषक सहजकर्ताहरु मार्फत कृषक पाठशाला कार्यक्रम संचालन	२२५२२	संख्या	१	०.६९	१५०
२.७.२५.५	विभिन्न स्थानहरुमा प्लान्ट लिक्निक संचालन	२२५२२	पटक	३	०.६९	१५०
२.७.२५.८	वार्षिक प्रगति प्रतिवेदन तथा तथ्याङ्क पुस्तिका प्रकाशन	२२५२२	पटक	१	०.३५	७५
२.७.२५.१०	आकस्मिक प्रकोपमा सहयोग	२२५२२	पटक	४	०.९२	२००
२.७.२५.१३	मुख्य मुख्यवालीहरुको कृप कटिङ्ग	२२५२२	संख्या	१००	०.२३	५०
२.७.२५.१४	एफ एम रेडियो मार्फत सूचना प्रवाह	२२५२२	पटक	३	०.३५	७५
२.७.२५.२७	कृषि सम्बद्ध विभिन्न दिवसहरु मनाउने	२२५२२	पटक	१	०.२३	५०
२.७.२५.३०	घुम्टि शिविरमा सहभागिता	२२५२२	पटक	१	०.२३	५०
२.७.२५.३३	व्यवसायिक रेशम कोया उत्पादन	२२५२२	के. जी.	२	१.३८	३००
२.७.२५.३७	चौकी कीरापालन तथा कृषकलाई वाकस वितरण	२२५२२	संख्या	२	०.४६	१००
२.७.२५.३८	कृषक स्तरमा रेशम कोया उत्पादन	२२५२२	मे .टन	२	०.४६	१००
२.७.२५.३९	विसक्रमण खरीद तथा वितरण	२२५२२	पटक	२	०.४६	१००
२.७.२५.४१	पुरानो किम्बु बगैचा व्यावस्थापन	२२५२२	पटक	१	०.९२	२००
२.७.२५.४२	किरापालन घर मर्मत	२२५२२	संख्या	६	५.५४	१२००
२.७.२५.४५	किम्बु नर्सरी तथा विरुवा रोपणमा मलखाद व्यावस्थापन	२२५२२	पटक	१	०.६९	१५०

क्र.सं.	कार्यक्रम / क्रियाकलाप	खर्च शीर्षक	इकाई	वार्षिक लक्ष्य		
				परिमाण	भार	बजेट
२.७.२५.५६	मकै उत्पादकत्व प्रवर्द्धन कार्यक्रम	२२५२२	हेक्टर	१००	६.९२	१५००
२.७.२५.६७	अलैचि उत्पादक, व्यवसायि तथा अलैचि व्यवसायि महासंघसंग अलैची गुणस्तर तथा बजारिकरण सम्बन्धि अन्तरकृया कार्यक्रम	२२५२२	पटक	१	०.३५	७५
अ) चालु खर्च कार्यक्रमको जम्मा:					९५.३८	२०६६७
कुल जम्मा खर्च					१००.००	२१६६७

१.१०. कृषि ज्ञान केन्द्र, तेहथुमको वार्षिक स्वीकृत कार्यक्रम तथा बजेट आ.व. २०८०/८१
ब.उ.शी.नं. ३१२०१०१७

क्र.सं.	कार्यक्रम / क्रियाकलाप	खर्च शीर्षक	इकाई	वार्षिक लक्ष्य		
				परिमाण	भार	बजेट
चालु खर्च अन्तर्गतका कार्यक्रमहरु						
२.१.१.१	धाराको महसुल	२२१११	पटक	५०	०.१७	१८
१.१.१.४	अधिकृतस्तर नवौं	२११११	जना	०	८.२५	८६९
१.१.१.५	अधिकृतस्तर आठौं	२११११	जना	०	७.६७	८०८
१.१.१.७	अधिकृतस्तर छैटौं	२११११	जना	०	१४.९३	१५७२
१.१.१.८	सहायकस्तर पाँचौं	२११११	जना	०	६.२५	६५८
१.१.१.३०	का. स. पाँचौं स्तर	२११११	जना	०	१०.०५	१०५८
२.१.२.१	बिद्युत महशुल	२२१११	पटक	१७०	०.७८	८२
२.१.३.१	जारको पिउने पानी	२२१११	जार	३०	०.६८	७२
२.१.६.१	टेलिफोन महसुल	२२११२	पटक	५	०.५७	६०
२.१.७.१	ईमेल/ इन्टरनेट/वेवसाइट महसुल	२२११२	पटक	१	०.२८	३०
२.१.९.१	हुलाक/कुरियर खर्च	२२११२	जना	१२	०.०८	८
१.२.१.५	सदरमुकाम र ६ कोष भित्र (ग वर्ग)	२११३१	केन्द्र, जिल्ला	७	२.३९	२५२
१.२.२.१	स्थायी कर्मचारीको महंगी भत्ता	२११३२	जना	७	१.६०	१६८
२.२.२.२	पेट्रोल- दुई पाइग्रे	२२२१२	लीटर	९००	१.४२	१५०
२.२.२.३	डिजेल	२२२१२	लीटर	१८६०	३.०१	३१७

क्र.सं.	कार्यक्रम / क्रियाकलाप	खर्च शीर्षक	इकाई	बार्षिक लक्ष्य		
				परिमाण	भार	बजेट
२.२.२.४	मोबिल	२२२१२	लीटर	३६	०.३४	३६
२.२.३.७	कार्यालय प्रयोजनका लागि अन्य ईन्धन	२२३१४	पटक	२४	०.४६	४८
१.२.४.१	समितिको बैठक भत्ता	२११३४	पटक	५	०.८५	९०
१.२.१०.१	पाले पहरा भत्ता	२११३९	जना	१	०.३५	३७
१.३.१.१	निजामती कर्मचारीहरुको पोशाक खर्च	२११२१	जना	७	०.६६	७०
२.३.१.२	हलुका सवारी साधन मर्मत खर्च	२२२१३	वटा	३	१.४२	१५०
२.३.१.३	दुई पाङ्ग्रे सवारी साधन मर्मत खर्च	२२२१३	वटा	५	१.४२	१५०
२.३.२.१	कम्प्यूटर/ल्यापटप मर्मत खर्च	२२२२१	वटा	४	०.७६	८०
२.३.२.६	कार्यालयमा रहेका मेशिनरी औजारहरु मर्मत खर्च	२२२२१	पटक	४	१.१४	१२०
२.३.३.१	निर्मित सार्वजनिक सम्पतीको मर्मत सम्भार खर्च	२२२३१	पटक	१	९.५०	१०००
२.४.१.१	कार्यालय सामग्री खर्च	२२३११	पटक	१२	२.८५	३००
२.४.१३.१	पत्रपत्रिका छपाई विज्ञापन तथा सुचना प्रकाशन	२२३१५	पटक	४	०.९५	१००
२.५.७.२	हलुका सवारी चालक सेवा करार १	२२४१३	महिना	१	३.५२	३७१
२.५.७.३	कार्यालय सहयोगी सेवा करार	२२४१३	महिना	१	३.१६	३३३
२.५.७.५	स्विपर करार	२२४१३	महिना	१	१.७१	१८०
२.५.८.७	प्राविधिक कर्मचारी करार सेवा	२२४१३	संख्या	१	५.७७	६०७
१.६.४.१	कर्मचारीको योगदानमा आधारित बीमा कोष खर्च	२१२१३	जना	७	०.३२	३४
२.८.१.१	अनुगमन मुल्याङ्कन तथा कार्यक्रम कार्यान्वयन भ्रमण खर्च(अनुगमन, मुल्याङ्कन र भ्रमण)	२२६११	पटक	१२	२.८५	३००
२.८.२.२	कर्मचारी सरुवा भ्रमण खर्च तथा अन्य भ्रमण खर्च	२२६१२	पटक	१२	१.४२	१५०
२.९.२.१	कार्यालयमा भएका सवारीसाधनको विमा तथा नवीकरण खर्च	२२२१४	पटक	५	०.९५	१००

क्र.सं.	कार्यक्रम / क्रियाकलाप	खर्च शीर्षक	इकाई	वार्षिक लक्ष्य		
				परिमाण	भार	बजेट
२.९.६.१	कार्यालयमा दैनिक चियापान तथा अन्य आवश्यक विविध खर्च	२२७११	पटक	१२	१.४२	१५०
चालु खर्च कार्यक्रमको जम्मा:					१००.००	१०५२८

ब.उ.शी.नं. ३१२०१०१९

क्र.सं.	कार्यक्रम / क्रियाकलाप	खर्च शीर्षक	इकाई	वार्षिक लक्ष्य		
				परिमाण	भार	बजेट
अ) पूँजीगत खर्च अन्तर्गतका कार्यक्रमहरू						
११.१.२.३५	कार्यालयको अपूर्ण भवन निर्माण	३१११२	संख्या	१	५.६२	१५००
११.१.२.४४	पुरानो गेट डिस्मेन्ट तथा पर्खाल निर्माण	३१११२	संख्या	१	३.७५	१०००
११.३.२.१	मोटर साईकल खरिद	३११२१	संख्या	१	२.६२	७००
११.३.२.३	गाडी खरिद	३११२१	संख्या	१	१३.१२	३५००
११.३.७.४	कम्प्युटर डेक्सटप खरिद	३११२२	संख्या	४	१.५०	४००
११.३.७.५	प्रिन्टर खरिद	३११२२	संख्या	४	०.७५	२००
११.३.७.८	मल्टिमेडिया खरिद	३११२२	संख्या	१	०.३७	१००
११.३.७.३३	ल्यापटप खरिद	३११२२	संख्या	१	०.३७	१००
११.६.१३.१	कार्यालयको लागि फर्निचर तथा फिक्चर्स	३११२३	पटक	१	३.७५	१०००
अ) पूँजीगत खर्च कार्यक्रमको जम्मा:					३१.८६	८५००

आ) चालु खर्च अन्तर्गतका कार्यक्रमहरू

५.१.११.३	व्यावसायिक फलफूल बगैँचा स्थापना सहयोग	२६४१३	संख्या	८	९.००	२४००
५.१.११.७	मुख्य राजमार्ग लक्षित तरकारी उत्पादन कार्यक्रम	२६४१३	संख्या	३	३.३७	९००
५.१.११.२४	गडयौली मल उत्पादन तथा प्राङ्गारीक मल सुधार कार्यक्रम	२६४१३	संख्या	१०	१.८७	५००
५.१.११.३०	महिला दलित विपन्न तथा पिछडिएको समुदाय लक्षित कार्यक्रम	२६४१३	संख्या	१६	६.००	१६००
५.१.११.३१	युवा लक्षित च्याउ मह तरकारी	२६४१३	संख्या	३०	११.२५	३०००

क्र.सं.	कार्यक्रम / क्रियाकलाप	खर्च शीर्षक	इकाई	वार्षिक लक्ष्य		
				परिमाण	भार	बजेट
	उत्पादन कार्यक्रम					
५.१.११.१५७	मागमा आधारित कार्यक्रम	२६४१३	संख्या	२०	७.५०	२०००
५.१.११.१६५	चिया गुणस्तरीय हरियो पत्ति उत्पादनका आधारमा अनुदान	२६४१३	पटक/ संख्या	१	०.४३	११५
२.५.११.४	छनोट भएका अनुदानग्राहीको क्षमता अभिवृद्धि तथा कार्यक्रम संचालन प्रकृया सम्बन्धी अभिमुखीकरण गोष्ठी	२२५२२	पटक	२	०.३७	१००
११.६.२.३	आलु भण्डारणको लागी रष्ट्रिक स्टोर भण्डार निर्माण (निजी, सहकारी, सरकारी साझेदारीमा)	२६४२३	संख्या	१	१.८७	५००
११.६.२.५	कृषि बजार तथा संकलन केन्द्र निर्माण (निजी, सहकारी, सरकारी साझेदारीमा)	२६४२३	संख्या	१	२.२५	६००
२.६.४.१३	स्थलगत घुम्ती कृषक तालिम	२२५१२	संख्या	१०	०.३७	१००
२.७.५.१७	उन्नत कृषि प्रविधि सम्बद्ध साना प्रदर्शन सामाग्री वितरण(फेरोमोन ट्रयाप लाईट ट्रयाप यल्लो ट्रयाप जनावार धपाउने आदि)	२२५२२	पटक	१	०.३७	१००
२.७.५.१९	खाद्यान्न तरकारी फलफूल उत्पादन प्रदर्शन	२२५२२	पटक	६	१.१२	३००
२.७.८.३	माटो परिक्षण शिविर संचालन	२२५२२	संख्या	३	०.५६	१५०
२.७.१५.३६	स्थानीय बजारमा कृषि बस्तुको पाक्षिक खुद्रा मुल्य संकलन	२२५२२	पटक/ संख्या	२४	०.०४	१२
२.७.१५.६८	सुन्तलाजात बगैँचा व्यवस्थापन एवम् सुदृढिकरण कार्यक्रम	२२५२२	संख्या	१०	३.७५	१०००
२.७.१५.१२३	रैथाने बाली प्रवर्द्धन कार्यक्रम	२२५२२	हेक्टर	३	३.३७	९००
२.७.१५.१४०	जैविक विषादी उत्पादन प्रवर्द्धन कार्यक्रम	२२५२२	पटक/ संख्या	२	०.५६	१५०
२.७.१५.१७१	अधुवा उत्पादन प्रवर्द्धन कार्यक्रम	२२५२२	पटक/ संख्या	२	५.२५	१४००

क्र.सं.	कार्यक्रम / क्रियाकलाप	खर्च शीर्षक	इकाई	बार्षिक लक्ष्य		
				परिमाण	भार	बजेट
			संख्या			
२.७.१६.१	विषादि रहित खाना सम्बन्धि सचेतनाका लागि आमा समूह परिचालन	२२५२२	पटक/ संख्या	३	०.११	३०
२.७.१८.५५	जिल्ला समन्वय समितिको समन्वयमा स्थानिय तहका प्रमुख उप-प्रमुख तथा अन्य सरोकारवालाहरुको उपस्थितिमा कार्यक्रम सार्वजनिकरण	२२५२२	पटक	१	०.३७	१००
२.७.२५.१	स्थानिय तहमा कार्यरत प्राविधिक सँग मासिक समन्वय तथा तथ्याङ्क अद्यावधिक बैठक	२२५२२	पटक	४	०.४५	१२०
२.७.२५.५	विभिन्न स्थानहरुमा प्लान्ट लिक्निक संचालन	२२५२२	पटक	३	०.५६	१५०
२.७.२५.८	वार्षिक प्रगति प्रतिवेदन तथा तथ्याङ्क पुस्तिका प्रकाशन	२२५२२	पटक	१	०.२८	७५
२.७.२५.१०	आकस्मिक प्रकोपमा सहयोग	२२५२२	पटक	४	०.७५	२००
२.७.२५.१३	मुख्य मुख्यवालीहरुको क्रप कटिङ्ग	२२५२२	संख्या	१००	०.१९	५०
२.७.२५.२७	कृषि सम्बद्ध विभिन्न दिवसहरु मनाउने	२२५२२	पटक	१	०.१९	५०
२.७.२५.५६	मकै उत्पादकत्व प्रवर्द्धन कार्यक्रम	२२५२२	हेक्टर	१००	५.६२	१५००
२.७.२५.६७	अलैचि उत्पादक, व्यवसायि तथा अलैचि व्यवसायि महासंघसंग अलैची गुणस्तर तथा बजारिकरण सम्बन्धि अन्तरकृया कार्यक्रम	२२५२२	पटक	१	०.२८	७५
अ) चालु खर्च कार्यक्रमको जम्मा:					६८.१४	१८१७७
कुल जम्मा खर्च					१००.००	२६६७७

१.११. कृषि ज्ञान केन्द्र, भोजपुरको वार्षिक स्वीकृत कार्यक्रम तथा बजेट आ.व. २०८०/८१

ब.उ.शी.नं. ३१२०१०१७

क्र.सं.	कार्यक्रम / क्रियाकलाप	खर्च शीर्षक	इकाई	वार्षिक लक्ष्य		
				परिमाण	भार	बजेट
चालु खर्च अन्तर्गतका कार्यक्रमहरू						
२.१.१.१	धाराको महसुल	२२१११	पटक	१	०.६३	९८
१.१.१.४	अधिकृतस्तर नवौं	२११११	जना	०	५.१५	७९७
१.१.१.६	अधिकृतस्तर सातौं	२११११	जना	०	१८.०२	२७८८
१.१.१.७	अधिकृतस्तर छैटौं	२११११	जना	०	२०.६०	३१८८
१.१.१.८	सहायकस्तर पाँचौं	२११११	जना	०	४.५५	७०४
१.१.१.२५	ह.स.चा. पाँचौं स्तर	२११११	जना	०	४.७०	७२७
१.१.१.३०	का. स. पाँचौं स्तर	२११११	जना	०	११.६३	१७९९
२.१.२.१	बिद्युत महशुल	२२१११	पटक	१	०.५८	९०
२.१.३.१	जारको पिउने पानी	२२१११	जार	१	०.१०	१५
२.१.६.१	टेलिफोन महसुल	२२११२	पटक	१	०.३२	५०
२.१.६.२	SMS सेवा वापतको महसुल	२२११२	पटक	१	०.१०	१५
२.१.७.१	ईमेल/ इन्टरनेट/वेबसाइट महसुल	२२११२	पटक	१	०.३२	५०
२.१.९.१	हुलाक/कुरियर खर्च	२२११२	जना	१	०.०६	१०
१.२.१.१	सदरमुकाम र ६ कोषभित्र (क वर्ग)	२११३१	केन्द्र, जिल्ला	१४	३.२६	५०४
१.२.२.१	स्थायी कर्मचारीको महंगी भत्ता	२११३२	जना	१४	२.१७	३३६
२.२.२.२	पेट्रोल- दुई पाइप्रे	२२२१२	लीटर	८१०	०.९७	१५०
२.२.२.३	डिजेल	२२२१२	लीटर	१९२०	१.९४	३००
२.२.२.४	मोबिल	२२२१२	लीटर	६०	०.३५	५४
२.२.३.७	कार्यालय प्रयोजनका लागि अन्य ईन्धन	२२३१४	पटक	४	०.२६	४०
१.२.४.१	समितिको बैठक भत्ता	२११३४	पटक	१	०.३९	६०
१.२.८.३	शिशु स्याहार भत्ता(भत्ता)	२११३९	संख्या	२	०.०६	१०
१.२.१०.१	पाले पहरा भत्ता	२११३९	जना	१	०.१८	२८
१.३.१.१	निजामती कर्मचारीहरूको पोशाक खर्च	२११२१	जना	१४	०.९०	१४०
२.३.१.२	हलुका सवारी साधन मर्मत खर्च	२२२१३	वटा	१	०.९७	१५०

क्र.सं.	कार्यक्रम / क्रियाकलाप	खर्च शीर्षक	इकाई	वार्षिक लक्ष्य		
				परिमाण	भार	बजेट
२.३.१.३	दुई पाङ्ग्रे सवारी साधन मर्मत खर्च	२२२१३	वटा	५	०.६५	१००
२.३.२.६	कार्यालयमा रहेका मेशिनरी औजारहरु मर्मत खर्च	२२२२१	पटक	१	०.९७	१५०
२.३.३.१	निर्मित सार्वजनिक सम्पतीको मर्मत सम्भार खर्च	२२२३१	पटक	१	१.६२	२५०
२.४.१.५	मसलन्द खर्च	२२३११	पटक	१०	१.२९	२००
२.४.४.१	कार्यालय संचालन मालसमान	२२३११	वटा	१०	०.६५	१००
२.४.१३.१	पत्रपत्रिका छपाई बिज्ञापन तथा सुचना प्रकाशन	२२३१५	पटक	४	०.३९	६०
२.५.७.१	कार्यालय परिसर सरसफाईका लागि सेवा खरीद	२२४१३	महिना	१	१.१६	१६०
२.५.७.२	हलुका सवारी चालक सेवा करार१	२२४१३	महिना	१	२.३६	३६९
२.५.६.७	प्राविधिक कर्मचारी करार सेवा	२२४१३	संख्या	२	७.६४	१२१३
१.६.४.१	कर्मचारीको योगदानमा आधारित बीमा कोष खर्च	२१२१३	जना	१	०.४४	६६
२.६.१.१	अनुगमन मुल्याङ्कन तथा कार्यक्रम कार्यान्वयन भ्रमण खर्च(अनुगमन, मुल्याङ्कन र भ्रमण)	२२६११	पटक	१३	२.१०	३२५
२.६.२.२	कर्मचारी सरुवा भ्रमण खर्च तथा अन्य भ्रमण खर्च	२२६१२	पटक	५	०.६१	१२५
२.९.२.१	कार्यालयमा भएका सवारीसाधनको विमा तथा नवीकरण खर्च	२२२१४	पटक	६	०.५६	६७
२.९.६.१	कार्यालयमा दैनिक चियापान तथा अन्य आवश्यक विविध खर्च	२२७११	पटक	१२	०.९३	१४४
चालु खर्च कार्यक्रमको जम्मा:					१००.००	१५४७४

ब.उ.शी.नं. ३१२०१०१९

क्र.सं.	कार्यक्रम / क्रियाकलाप	खर्च शीर्षक	इकाई	वार्षिक लक्ष्य		
				परिमाण	भार	बजेट
अ) पूँजीगत खर्च अन्तर्गतका कार्यक्रमहरु						
११.१.३.६	कार्यालयमा विजुली तथा	३११६१	पटक	१	१.५२	३००

क्र.सं.	कार्यक्रम / क्रियाकलाप	खर्च शीर्षक	इकाई	बार्षिक लक्ष्य		
				परिमाण	भार	बजेट
	खानेपानिको व्यवस्थापनमा सुधार					
अ) पूँजीगत खर्च कार्यक्रमको जम्मा:					१.५२	३००
आ) चालु खर्च अन्तर्गतका कार्यक्रमहरू						
५.१.११.३	व्यावसायिक फलफूल बगैँचा स्थापना सहयोग	२६४१३	संख्या	१०	१५.२५	३०००
५.१.११.७	मुख्य राजमार्ग लक्षित तरकारी उत्पादन कार्यक्रम	२६४१३	संख्या	३	४.५७	९००
५.१.११.२४	गडयौली मल उत्पादन तथा प्राङ्गारीक मल सुधार कार्यक्रम	२६४१३	संख्या	२०	५.०८	१०००
५.१.११.३०	महिला दलित विपन्न तथा पिछडिएको समुदाय लक्षित कार्यक्रम	२६४१३	संख्या	१६	८.१३	१६००
५.१.११.३१	युवा लक्षित च्याउ मह तरकारी उत्पादन कार्यक्रम	२६४१३	संख्या	२५	१२.७१	२५००
५.१.११.१५७	मागमा आधारित कार्यक्रम	२६४१३	संख्या	२०	१०.१७	२०००
२.३.९.१	कार्यालय भवन मर्मत सुधार	२२२३१	पटक	१	२.५४	५००
२.५.११.४	छनौट भएका अनुदानग्राहीको क्षमता अभिवृद्धि तथा कार्यक्रम संचालन प्रकृया सम्बन्धी अभिमुखीकरण गोष्ठी	२२५२२	पटक	१	०.५१	१००
२.६.४.१३	स्थलगत घुम्ती कृषक तालिम	२२५१२	संख्या	१०	०.५१	१००
२.६.६.३२	व्यवसायिक कृषकहरू को सिकाई आदान प्रदान अन्तरक्रिया गोष्ठी	२२५१२	पटक	१	०.५१	१००
२.७.२.२९	माटो जाँचको लागि रसायजन खरिद	२२५२१	पटक	१	०.२०	४०
२.७.८.३	माटो परिक्षण शिविर संचालन	२२५२२	संख्या	३	०.७६	१५०
२.७.१५.३६	स्थानीय बजारमा कृषि बस्तुको पाक्षिक खुद्रा मुल्य संकलन	२२५२२	पटक/ संख्या	२४	०.०६	१२
२.७.१५.५७	व्यवसायिक बगैँचाका लागि फलफूल विरुवा वितरण	२२५२२	पटक	२	१.०२	२००

क्र.सं.	कार्यक्रम / क्रियाकलाप	खर्च शीर्षक	इकाई	वार्षिक लक्ष्य		
				परिमाण	भार	बजेट
२.७.१५.६८	सुन्तलाजात बगैचा व्यवस्थापन एवम् सुदृढिकरण कार्यक्रम	२२५२२	संख्या	१०	५.०८	१०००
२.७.१५.७३	उन्नत कृषि प्रविधि सम्बद्ध साना प्रदर्शन सामग्री वितरण (फेरोमोन ड्र्याप, लाईट ड्र्याप, जनावर धपाउन औजार प्रयोग, सुपर ग्रेन व्याग आदि))	२२५२२	पटक	२	१.०२	२००
२.७.१५.७४	खाद्यान्न, फलफुल, तरकारी उत्पादन प्रदर्शन	२२५२२	संख्या	१०	२.५४	५००
२.७.१५.१०९	विभिन्न वालीहरुको उत्पादन लागत अध्ययन	२२५२२	संख्या	२०	०.२०	४०
२.७.१५.१२३	रैथाने वाली प्रवर्द्धन कार्यक्रम	२२५२२	हेक्टर	२	३.०५	६००
२.७.१५.१४०	जैविक विषादी उत्पादन प्रवर्द्धन कार्यक्रम	२२५२२	पटक/ संख्या	४	१.५२	३००
२.७.१५.१६३	मकैको उन्नत बीउ उत्पादन कार्यक्रम	२२५२२	पटक/ संख्या	३	२.२९	४५०
२.७.१५.१६६	बीउ उत्पादक कृषक/समूह/संस्थालाई मकै मूल बीउ वितरण (७५% अनुदानमा)	२२५२२	पटक	२५	०.४५	८८
२.७.१५.१६७	सेतो भटमास खेती विस्तार गर्न उन्नत बीउ वितरण (७५% अनुदानमा)	२२५२२	पटक	१	१.५२	३००
२.७.१६.१	विषादि रहित खाना सम्बन्धि सचेतनाका लागि आमा समूह परिचालन	२२५२२	पटक/ संख्या	३	०.१५	३०
२.७.१८.५५	जिल्ला समन्वय समितिको समन्वयमा स्थानिय तहका प्रमुख उप-प्रमुख तथा अन्य सरोकारवालाहरुको उपस्थितिमा कार्यक्रम सार्वजनिकरण	२२५२२	पटक	१	०.५१	१००

क्र.सं.	कार्यक्रम / क्रियाकलाप	खर्च शीर्षक	इकाई	वार्षिक लक्ष्य		
				परिमाण	भार	बजेट
२.७.२५.१	स्थानिय तहमा कार्यरत प्राविधिक सँग मासिक समन्वय तथा तथ्याङ्क अद्यावधिक बैठक	२२५२२	पटक	४	१.०२	२००
२.७.२५.४	कृषि प्राविधिक/कृषक सहजकर्ताहरु मार्फत कृषक पाठशाला कार्यक्रम संचालन	२२५२२	संख्या	२	१.४२	२८०
२.७.२५.५	विभिन्न स्थानहरुमा प्लान्ट लिकनिक संचालन	२२५२२	पटक	३	०.७६	१५०
२.७.२५.८	वार्षिक प्रगति प्रतिवेदन तथा तथ्याङ्क पुस्तिका प्रकाशन	२२५२२	पटक	१	०.३८	७५
२.७.२५.१०	आकस्मिक प्रकोपमा सहयोग	२२५२२	पटक	४	१.०२	२००
२.७.२५.१३	मुख्य मुख्यवालीहरुको ऋप कटिङ्ग	२२५२२	संख्या	१००	०.२५	५०
२.७.२५.१४	एफ एम रेडियो मार्फत सूचना प्रवाह	२२५२२	पटक	७	०.१८	३५
२.७.२५.२७	कृषि सम्बद्ध विभिन्न दिवसहरु मनाउने	२२५२२	पटक	२	०.५१	१००
२.७.२५.५६	मकै उत्पादकत्व प्रवर्द्धन कार्यक्रम	२२५२२	हेक्टर	१६०	१२.२०	२४००
२.७.२५.६७	अलैचि उत्पादक, व्यवसायि तथा अलैचि व्यवसायि महासंघसंग अलैची गुणस्तर तथा बजारिकरण सम्बन्धि अन्तरकृया कार्यक्रम	२२५२२	पटक	१	०.३८	७५
अ) चालु खर्च कार्यक्रमको जम्मा:					९८.४८	१९३७५
कुल जम्मा खर्च					१००.००	१९६७५

१.१२. कृषि ज्ञान केन्द्र, संखुवासभाको वार्षिक स्वीकृत कार्यक्रम तथा बजेट आ.व. २०८०/८१
ब.उ.शी.नं. ३१२०१०१७

क्र.सं.	कार्यक्रम / क्रियाकलाप	खर्च शीर्षक	इकाई	वार्षिक लक्ष्य		
				परिमाण	भार	बजेट
चालु खर्च अन्तर्गतका कार्यक्रमहरु						
२.१.१.१	धाराको महसुल	२२१११	पटक	१	०.१५	२०

क्र.सं.	कार्यक्रम / क्रियाकलाप	खर्च शीर्षक	इकाई	वार्षिक लक्ष्य		
				परिमाण	भार	बजेट
१.१.१.४	अधिकृतस्तर नवौं	२११११	जना	०	६.६०	८७४
१.१.१.५	अधिकृतस्तर आठौं	२११११	जना	०	६.३६	८४३
१.१.१.६	अधिकृतस्तर सातौं	२११११	जना	०	१२.२७	१६२६
१.१.१.७	अधिकृतस्तर छैटौं	२११११	जना	०	११.७०	१५५०
१.१.१.८	सहायकस्तर पाँचौं	२११११	जना	०	९.८०	१२९८
१.१.१.९	सहायकस्तर चौथो	२११११	जना	०	२.९९	३९६
१.१.१.२५	ह.स.चा. पाँचौं स्तर	२११११	जना	०	३.५२	४६७
१.१.१.३०	का. स. पाँचौं स्तर	२११११	जना	०	३.९३	५२१
२.१.२.१	बिद्युत महशुल	२२१११	पटक	१	०.३६	४८
२.१.६.१	टेलिफोन महसुल	२२११२	पटक	१	०.३६	४८
२.१.७.१	ईमेल/ इन्टरनेट/वेबसाइट महसुल	२२११२	पटक	१	०.९१	१२०
२.१.९.१	हुलाक/कुरियर खर्च	२२११२	जना	१	०.०४	५
१.२.१.१	सदरमुकाम र ६ कोष भित्र (क वर्ग)	२११३१	केन्द्र, जिल्ला	१०	३.६२	४८०
१.२.२.१	स्थायी कर्मचारीको महंगी भत्ता	२११३२	जना	१४	२.५४	३३६
२.२.२.२	पेट्रोल- दुई पाइप्रे	२२२१२	लीटर	७२०	१.१३	१५०
२.२.२.३	डिजेल	२२२१२	लीटर	१२००	२.४९	३३०
२.२.२.४	मोबिल	२२२१२	लीटर	१	०.२३	३०
२.२.३.२	ग्याँस	२२३१४	संख्या	१२	०.१८	२४
१.२.४.१	समितिको बैठक भत्ता	२११३४	पटक	१५	०.६८	९०
१.२.१०.१	पाले पहरा भत्ता	२११३९	जना	१	०.२३	३०
१.३.१.१	निजामती कर्मचारीहरुको पोशाक खर्च	२११२१	जना	१४	१.०६	१४०
२.३.१.२	हलुका सवारी साधन मर्मत खर्च	२२२१३	वटा	१	२.२६	३००
२.३.१.३	दुई पाइप्रे सवारी साधन मर्मत खर्च	२२२१३	वटा	४	१.२१	१६०
२.३.२.६	कार्यालयमा रहेका मेशिनरी औजारहरु मर्मत खर्च	२२२२१	पटक	१	०.७५	१००
२.३.३.१	निर्मित सार्वजनिक सम्पतीको मर्मत सम्भार खर्च	२२२३१	पटक	१	१.५१	२००
२.४.१.१	कार्यालय सामग्री खर्च	२२३११	पटक	१२	२.२६	३००

क्र.सं.	कार्यक्रम / क्रियाकलाप	खर्च शीर्षक	इकाई	वार्षिक लक्ष्य		
				परिमाण	भार	बजेट
२.४.१३.१	पत्रपत्रिका छपाई बिज्ञापन तथा सुचना प्रकाशन	२२३१५	पटक	१	०.५३	७०
२.५.३.२	इन्जिनियर संग परामर्श सेवा	२२४११	पटक	१	१.१३	१५०
२.५.७.२	हलुका सवारी चालक सेवा करार ^१	२२४१३	महिना	१	२.७९	३७०
२.५.७.३	कार्यालय सहयोगी सेवा करार	२२४१३	महिना	२	५.०१	६६४
२.५.८.७	प्राविधिक कर्मचारी करार सेवा	२२४१३	संख्या	१	४.७५	६३०
१.६.४.१	कर्मचारीको योगदानमा आधारित बीमा कोष खर्च	२१२१३	जना	१४	०.५१	६८
२.८.१.१	अनुगमन मुल्याङ्कन तथा कार्यक्रम कार्यान्वयन भ्रमण खर्च (अनुगमन, मुल्याङ्कन र भ्रमण)	२२६११	पटक	१२	२.२६	३००
२.८.२.२	कर्मचारी सरुवा भ्रमण खर्च तथा अन्य भ्रमण खर्च	२२६१२	पटक	१२	१.१३	१५०
२.९.६.१	कार्यालयमा दैनिक चियापान तथा अन्य आवश्यक विविध खर्च	२२७११	पटक	१२	०.९१	१२०
२.९.८.१	कार्यालय स्तरीय अतिथी सत्कार	२२७११	पटक	१२	०.१५	२०
२.१.३.१	जारको पिउने पानी	२२१११	जार	१	०.२७	३६
२.३.२.१	कम्प्युटर/ल्यापटप मर्मत खर्च	२२२२१	वटा	१२	०.७२	९६
२.९.२.१	कार्यालयमा भएका सवारीसाधनको विमा तथा नवीकरण खर्च	२२२१४	पटक	९	०.६८	९०
चालु खर्च कार्यक्रमको जम्मा:					१००.००	१३२५०

ब.उ.शी.नं. ३१२०१०१९

क्र.सं.	कार्यक्रम / क्रियाकलाप	खर्च शीर्षक	इकाई	वार्षिक लक्ष्य		
				परिमाण	भार	बजेट
अ) पूँजीगत खर्च अन्तर्गतका कार्यक्रमहरु						
११.१.२.३	कार्यालय कम्पाउण्ड घेरावारा निर्माण	३१११२	प्र.श.	१	३.०१	६४०
११.३.७.४	कम्प्युटर डेक्सटप खरिद	३११२२	संख्या	२	०.९४	२००
११.३.७.५	प्रिन्टर खरिद	३११२२	संख्या	१	०.१९	४०
११.३.७.११	इ हाजिरी मेशिन खरिद	३११२२	संख्या	१	०.१९	४०

क्र.सं.	कार्यक्रम / क्रियाकलाप	खर्च शीर्षक	इकाई	वार्षिक लक्ष्य		
				परिमाण	भार	बजेट
११.३.७.४४	इन्भर्टर खरिद	३११२२	संख्या	१	०.७१	१५०
अ) पूँजीगत खर्च कार्यक्रमको जम्मा:					५.०४	१०७०
आ) चालु खर्च अन्तर्गतका कार्यक्रमहरू						
५.१.११.३	व्यावसायिक फलफूल बगैँचा स्थापना सहयोग	२६४१३	संख्या	१२	१६.९५	३६००
५.१.११.५	सुन्तलाजात बगैँचा व्यवस्थापन एवम सुदृढीकरण कार्यक्रम	२६४१३	संख्या	१०	२.३५	५००
५.१.११.७	मुख्य राजमार्ग लक्षित तरकारी उत्पादन कार्यक्रम	२६४१३	संख्या	५	७.०६	१५००
५.१.११.८	कफी खेति विस्तार कार्यक्रम	२६४१३	हेक्टर	४	४.७१	१०००
५.१.११.२४	गडयौली मल उत्पादन तथा प्राङ्गारीक मल सुधार कार्यक्रम	२६४१३	संख्या	१०	२.३५	५००
५.१.११.२६	जैविक तथा वानस्पतिक विषादी प्रयोग विस्तार कार्यक्रम	२६४१३	संख्या	४	१.४१	३००
५.१.११.२८	उन्नत कृषि प्रविधि सम्बद्ध साना प्रदर्शन सामाग्री वितरण(फेरोमोन ट्रयाप लाईट ट्रयाप एल्लो ट्रयाप जनावार धपाउने औजार प्रयोग, सुपर ग्रेन ब्याग आदि)	२६४१३	संख्या	२	०.९४	२००
५.१.११.३०	महिला दलित विपन्न तथा पिछडिएको समुदाय लक्षित कार्यक्रम	२६४१३	संख्या	१०	४.७१	१०००
५.१.११.३१	युवा लक्षित च्याउ मह तरकारी उत्पादन कार्यक्रम	२६४१३	संख्या	३०	१४.१२	३०००
५.१.११.३७	मेला, प्रदर्शन, महोत्सव, दिवस, कार्यशाला गोष्ठी आदि संचालन सहयोग	२६४१३	पटक	२	०.४७	१००
५.१.११.१५७	मागमा आधारित कार्यक्रम	२६४१३	संख्या	२०	९.४२	२०००
११.६.२.६	अलैची सुकाउने सुधारिएको भट्टी निर्माण सहयोग कार्यक्रम	२६४२३	संख्या	२	०.९४	२००

क्र.सं.	कार्यक्रम / क्रियाकलाप	खर्च शीर्षक	इकाई	वार्षिक लक्ष्य		
				परिमाण	भार	बजेट
२.६.४.१३	स्थलगत घुम्ती कृषक तालिम	२२५१२	संख्या	१०	०.४७	१००
२.७.५.१	फलफूल तरकारी श्रोत केन्द्र/नर्सरीहरु बिकाश कार्यक्रम	२२५२२	संख्या	३	२.१२	४५०
२.७.५.२	मुख्य राजमार्ग लक्षित तरकारी उत्पादन कार्यक्रम	२२५२२	पटक	४	५.६५	१२००
२.७.५.१९	खाद्यान्न तरकारी फलफूल उत्पादन प्रदर्शन	२२५२२	पटक	१०	२.३५	५००
२.७.८.३	माटो परिक्षण शिविर संचालन	२२५२२	संख्या	२	०.४७	१००
२.७.१५.३	आकस्मिक बाली संरक्षण सेवा	२२५२२	पटक	४	०.९४	२००
२.७.१५.३६	स्थानीय बजारमा कृषि बस्तुको पाक्षिक खुद्रा मुल्य संकलन	२२५२२	पटक/ संख्या	२४	०.०६	१२
२.७.१५.१२३	रैथाने बाली प्रवर्द्धन कार्यक्रम	२२५२२	हेक्टर	२	२.८२	६००
२.७.१५.१४०	जैविक विषादी उत्पादन प्रवर्द्धन कार्यक्रम	२२५२२	पटक/ संख्या	२	०.७१	१५०
२.७.१६.१	विषादि रहित खाना सम्बन्धि सचेतनाका लागि आमा समूह परिचालन	२२५२२	पटक/ संख्या	३	०.१४	३०
२.७.२५.१	स्थानिय तहमा कार्यरत प्राविधिक सँग मासिक समन्वय तथा तथ्याङ्क अद्यावधिक बैठक	२२५२२	पटक	४	०.९४	२००
२.७.२५.४	कृषि प्राविधिक/कृषक सहजकर्ताहरु मार्फत कृषक पाठशाला कार्यक्रम संचालन	२२५२२	संख्या	२	१.३२	२८०
२.७.२५.५	विभिन्न स्थानहरुमा प्लान्ट लिक्निक संचालन	२२५२२	पटक	३	०.७१	१५०
२.७.२५.८	वार्षिक प्रगति प्रतिवेदन तथा तथ्याङ्क पुस्तिका प्रकाशन	२२५२२	पटक	१	०.३५	७५
२.७.२५.१३	मुख्य मुख्यवालीहरुको ऋप कटिङ्ग	२२५२२	संख्या	१००	०.२४	५०
२.७.२५.५६	मकै उत्पादकत्व प्रवर्द्धन कार्यक्रम	२२५२२	हेक्टर	१४०	९.८९	२१००
२.७.२५.६७	अलैचि उत्पादक, व्यवसायि तथा	२२५२२	पटक	१	०.३५	७५

क्र.सं.	कार्यक्रम / क्रियाकलाप	खर्च शीर्षक	इकाई	वार्षिक लक्ष्य		
				परिमाण	भार	बजेट
	अलैचि व्यवसायि महासंघसंग अलैची गुणस्तर तथा बजारिकरण सम्बन्धि अन्तरकृया कार्यक्रम					
अ) चालु खर्च कार्यक्रमको जम्मा:				९४.९६	२०१७२	
कुल जम्मा खर्च				१००.००	२१२४२	

१.१३. कृषि ज्ञान केन्द्र, सोलुखुम्बुको वार्षिक स्वीकृत कार्यक्रम तथा बजेट आ.व. २०८०/८१
ब.उ.शी.नं. ३१२०१०१७

क्र.सं.	कार्यक्रम / क्रियाकलाप	खर्च शीर्षक	इकाई	वार्षिक लक्ष्य		
				परिमाण	भार	बजेट
चालु खर्च अन्तर्गतका कार्यक्रमहरू						
२.१.१.१	धाराको महसुल	२२१११	पटक	१	०.१२	२५
१.१.१.४	अधिकृतस्तर नवौं	२११११	जना	०	३.५२	७४५
१.१.१.६	अधिकृतस्तर सातौं	२११११	जना	०	१९.२२	४०६५
१.१.१.७	अधिकृतस्तर छैटौं	२११११	जना	०	१०.९९	२३२५
१.१.१.८	सहायकस्तर पाँचौं	२११११	जना	०	१२.८८	२७२४
१.१.१.९	सहायकस्तर चौथो	२११११	जना	०	२.२१	४६८
१.१.१.२४	हे.स.चा. प्रथम स्तर	२११११	जना	०	२.००	४२३
१.१.१.२९	ह.स.चा. प्रथम स्तर	२११११	जना	०	१.८६	३९३
१.१.१.३०	का. स. पाँचौं स्तर	२११११	जना	०	९.३२	१९७२
२.१.२.१	बिद्युत महशुल	२२१११	पटक	१	०.२३	४८
२.१.३.१	जारको पिउने पानी	२२१११	जार	१	०.३४	७२
८.१.३.२	स्टोर प्रयोजनका लागि घरभाडा	२८१४२	पटक	१	०.५१	१०८
२.१.६.१	टेलिफोन महसुल	२२११२	पटक	१	०.१७	३६
२.१.७.१	ईमेल/इन्टरनेट/वेबसाइट महसुल	२२११२	पटक	१	०.२८	६०
२.१.९.१	हुलाक/कुरियर खर्च	२२११२	जना	१	०.०५	१०
१.२.१.१	सदरमुकाम र ६ कोषभित्र (क वर्ग)	२११३१	केन्द्र, जिल्ला	७	१.१५	२४४
१.२.२.१	स्थायी कर्मचारीको महंगी भत्ता	२११३२	जना	७	०.७९	१६८
२.२.२.२	पेट्रोल- दुई पाइप्रे	२२२१२	लीटर	१२००	०.९७	२०५

क्र.सं.	कार्यक्रम / क्रियाकलाप	खर्च शीर्षक	इकाई	वार्षिक लक्ष्य		
				परिमाण	भार	बजेट
२.२.२.३	डिजेल	२२२१२	लीटर	१८००	१.६६	३५१
२.२.२.४	मोबिल	२२२१२	लीटर	१२०	०.४०	८४
२.२.३.७	कार्यालय प्रयोजनका लागि अन्य ईन्धन	२२३१४	पटक	१	०.३८	८०
१.२.४.१	समितिको बैठक भत्ता	२११३४	पटक	४	०.२४	५०
१.२.१०.१	पाले पहरा भत्ता	२११३९	जना	२	०.३०	६४
१.३.१.१	निजामती कर्मचारीहरुको पोशाक खर्च	२११२१	जना	२१	१.४९	३१५
२.३.१.२	हलुका सवारी साधन मर्मत खर्च	२२२१३	वटा	२	१.८९	४००
२.३.१.३	दुई पाइप्रे सवारी साधन मर्मत खर्च	२२२१३	वटा	५	०.९५	२००
२.३.२.६	कार्यालयमा रहेका मेशिनरी औजारहरु मर्मत खर्च	२२२२१	पटक	१	०.७१	१५०
२.४.१.१	कार्यालय सामग्री खर्च	२२३११	पटक	१	२.२७	४८०
२.४.१३.१	पत्रपत्रिका छपाई बिज्ञापन तथा सुचना प्रकाशन	२२३१५	पटक	१	०.७१	१५०
२.५.७.१	कार्यालय परिसर सरसफाईका लागि सेवा खरीद	२२४१३	महिना	१	०.८५	१८०
२.५.७.२	हलुका सवारी चालक सेवा करार१	२२४१३	महिना	१	१.७७	३७४
२.५.८.१	सेवा करार(सेवा तथा परामर्श)	२२४१३	पटक	४	६.३७	१३४७
२.५.८.७	प्राविधिक कर्मचारी करार सेवा	२२४१३	संख्या	२	५.८१	१२२९
१.६.४.१	कर्मचारीको योगदानमा आधारित बीमा कोष खर्च	२१२१३	जना	७	०.१६	३४
२.८.१.१	अनुगमन मुल्याङ्कन तथा कार्यक्रम कार्यान्वयन भ्रमण खर्च(अनुगमन, मुल्याङ्कन र भ्रमण)	२२६११	पटक	४	२.६५	५६०
२.८.२.२	कर्मचारी सरुवा भ्रमण खर्च तथा अन्य भ्रमण खर्च	२२६१२	पटक	४	०.७१	१५०
२.९.२.१	कार्यालयमा भएका सवारीसाधनको विमा तथा नवीकरण खर्च	२२२१४	पटक	१	०.२८	६०
२.९.६.१	कार्यालयमा दैनिक चियापान तथा	२२७११	पटक	२०	०.९५	२००

क्र.सं.	कार्यक्रम / क्रियाकलाप	खर्च शीर्षक	इकाई	वार्षिक लक्ष्य		
				परिमाण	भार	बजेट
	अन्य आवश्यक विविध खर्च					
७	फार्म व्यवस्थापन शाखा					
२.३.९.७	निर्मित सार्वजनिक सम्पतीको मर्मत सम्भार खर्च	२२२३१	पटक	२	२.८४	६००
चालु खर्च कार्यक्रमको जम्मा:					१००.००	२११४९

ब.उ.शी.नं. ३१२०१०१९

क्र.सं.	कार्यक्रम / क्रियाकलाप	खर्च शीर्षक	इकाई	वार्षिक लक्ष्य		
				परिमाण	भार	बजेट
अ) पूँजीगत खर्च अन्तर्गतका कार्यक्रमहरू						
१	फर्म व्यवस्थापन शाखा					५००
११.१.२.२०	कार्यालय परिसरमा रिटेनिङ्ग वाल निर्माण	३१११२	संख्या	१	२.३०	५००
११.३.७.२	कार्यालय संचालनसंग सम्बन्धी यन्त्र, उपकरण तथा मेशीन औजार(सवारी साधन तथा मेशिनरी औजार)	३११२२	पटक	१	०.६९	१५०
११.३.७.१४	कार्यालयमा डिजिटल डिप्ले खरिद तथा जडान	३११२२	सेट	२	०.९२	२००
११.६.१३.१	कार्यालयको लागि फर्निचर तथा फिक्चर्स	३११२३	पटक	१	०.२५	५५
११.६.१३.४	स्टिल दराज	३११२३	संख्या	३	०.३५	७५
११.६.१३.५	स्टिल र्याक	३११२३	संख्या	१	०.०९	२०
अ) पूँजीगत खर्च कार्यक्रमको जम्मा:					४.६१	१०००

आ) चालु खर्च अन्तर्गतका कार्यक्रमहरू						
५.१.११.६०.१	Protected Horticulture promotion Program(उत्पादन तथा उत्पादन वृद्धि कार्यक्रम)	२६४१३	संख्या	५	११.५२	२५००
५.१.११.३	व्यावसायिक फलफूल बगैँचा स्थापना सहयोग	२६४१३	संख्या	५	६.९१	१५००
५.१.११.७	मुख्य राजमार्ग लक्षित तरकारी	२६४१३	संख्या	५	६.९१	१५००

क्र.सं.	कार्यक्रम / क्रियाकलाप	खर्च शीर्षक	इकाई	वार्षिक लक्ष्य		
				परिमाण	भार	बजेट
	उत्पादन कार्यक्रम					
५.१.११.२७	रैथाने वाली उत्पादन प्रवर्द्धन कार्यक्रम (कोदो फापर जौ आदि)	२६४१३	संख्या	१	१.३८	३००
५.१.११.३०	महिला दलित विपन्न तथा पिछ्छडिएको समुदाय लक्षित कार्यक्रम	२६४१३	संख्या	८	३.६९	८००
५.१.११.३१	युवा लक्षित च्याउ मह तरकारी उत्पादन कार्यक्रम	२६४१३	संख्या	४०	१८.४४	४०००
५.१.११.१५७	मागमा आधारित कार्यक्रम	२६४१३	संख्या	१०	४.६१	१०००
११.६.२.६३	कुल बोट (Cool boat) खरीद तथा जडानमा सहयोग	२६४२३	संख्या	३	६.९१	१५००
२.६.४.१३	स्थलगत घुम्ती कृषक तालिम	२२५१२	संख्या	१०	०.४६	१००
२.७.२.४	जैविक मल खरीद	२२५२१	मे.टन	४	१.८४	४००
२.७.२.५	फार्मको माटो सुधारका लागि कृषि चुन खरीद	२२५२१	के.जी.	४	०.३७	८०
२.७.२.६	ईडिमयल, स्थानीय नास्पाती आरुको जर्मप्लाज्म खरीद तथा संरक्षण खर्च	२२५२१	संख्या	२	०.२८	६०
२.७.२.७	पीविएस वीउ आलु उत्पादन सम्बन्धी खर्च	२२५२१	हेक्टर	२	०.७४	१६०
२.७.२.८	Dwarfing rootstock प्लान्ट व्यवस्थापन	२२५२१	पटक	२	०.२८	६०
२.७.२.९	गहासुधार खर्च	२२५२१	पटक	४	१.८४	४००
२.७.२.१०	आलकारीक विरुवा उत्पादन तथा विक्री	२२५२१	संख्या	४	०.४६	१००
२.७.२.११	आलुको वेसिक वीउ उत्पादन तथा विक्री	२२५२१	मे .टन	१०	१.८४	४००
२.७.२.१२	फार्मको बगैचा स्याहार संभार खर्च	२२५२१	हेक्टर	८	३.६९	८००
२.७.२.१३	बगैचाभिन्न अन्तरवाली प्रदर्शन	२२५२१	संख्या	४	१.८४	४००
२.७.२.१४	तरकारी जर्मप्लाज्म संरक्षण तथा	२२५२१	पटक	३	०.२८	६०

क्र.सं.	कार्यक्रम / क्रियाकलाप	खर्च शीर्षक	इकाई	वार्षिक लक्ष्य		
				परिमाण	भार	बजेट
	सम्बर्द्धन					
२.७.२.१५	वीउ आलुको डडुवा रोग व्यवस्थापन	२२५२१	पटक	४	१.११	२४०
२.७.२.१७	तरकारी वेर्ना उत्पादन तथा विक्री	२२५२१	पटक	४	१.८४	४००
२.७.२.१८	तरकारी वीउ उत्पादन	२२५२१	के.जी.	३००	१.३८	३००
२.७.२.२०	ओखर ब्लक स्थापना तथा विरुवा रोपण	२२५२१	पटक	३	१.८४	४००
२.७.२.२१	फार्मका लागि कम्पोष्ट मल खरीद	२२५२१	पटक	४	०.५५	१२०
२.७.२.४०	हिउदे फलफूल विरुवा विक्री	२२५२१	संख्या	१००००	२.३०	५००
२.७.२.४१	रुटस्टक विरुवा उत्पादन तथा खरिद	२२५२१	संख्या	१००००	१.३८	३००
२.७.५.६९.१	कार्यक्रम सार्वजनिकीकरण गोष्ठी (कार्यक्रम सम्बन्धी जानकारी)	२२५२२	पटक	१	०.४६	१००
२.७.८.३	माटो परिक्षण शिविर संचालन	२२५२२	संख्या	२	०.४६	१००
२.७.१५.३६	स्थानीय बजारमा कृषि बस्तुको पाक्षिक खुद्रा मुल्य संकलन	२२५२२	पटक/ संख्या	२४	०.०६	१२
२.७.१५.६८	सुन्तलाजात बगैँचा व्यवस्थापन एवम् सुदृढिकरण कार्यक्रम	२२५२२	संख्या	५	२.३०	५००
२.७.१५.१४०	जैविक विषादी उत्पादन प्रवर्द्धन कार्यक्रम	२२५२२	पटक/ संख्या	४	१.३८	३००
२.७.१६.१	विषादि रहित खाना सम्बन्धि सचेतनाका लागि आमा समूह परिचालन	२२५२२	पटक/ संख्या	३	०.१४	३०
२.७.२५.१	स्थानिय तहमा कार्यरत प्राविधिक सँग मासिक समन्वय तथा तथ्याङ्क अद्यावधिक बैठक	२२५२२	पटक	४	१.४७	३२०
२.७.२५.५	विभिन्न स्थानहरुमा प्लान्ट लिक्निक संचालन	२२५२२	पटक	२	०.४६	१००
२.७.२५.८	वार्षिक प्रगति प्रतिवेदन तथा तथ्याङ्क पुस्तिका प्रकाशन	२२५२२	पटक	१	०.३५	७५

क्र.सं.	कार्यक्रम / क्रियाकलाप	खर्च शीर्षक	इकाई	वार्षिक लक्ष्य		
				परिमाण	भार	बजेट
२.७.२५.१०	आकस्मिक प्रकोपमा सहयोग	२२५२२	पटक	४	०.९२	२००
२.७.२५.१३	मुख्य मुख्यवालीहरुको ऋप कटिङ्ग	२२५२२	संख्या	४	०.४६	१००
२.७.२५.१४	एफ एम रेडियो मार्फत सूचना प्रवाह	२२५२२	पटक	४	०.७४	१६०
१	फर्म व्यवस्थापन शाखा				०.००	
२.६.४.१४	स्कुल हर्टिकल्चर तालिम	२२५१२	संख्या	४	०.१८	४०
२.७.५.३१	फार्म डे मनाउने	२२५२२	पटक	१	०.४६	१००
२.७.५.४१	प्राविधिक पोष्टर पम्पलेट आदि प्रचार प्रसार सामाग्री प्रकाशन र वितरण	२२५२२	पटक	१	०.४६	१००
२.९.५.१	फार्ममा रहेका गोरुलाई दाना	२२३१२	पटक	४	०.३७	८०
अ) चालु खर्च कार्यक्रमको जम्मा:					९५.३९	२०६९७
कुल जम्मा खर्च					१००.००	२१६९७

१.१४. कृषि ज्ञान केन्द्र, ओखलढुङ्गाको वार्षिक स्वीकृत कार्यक्रम तथा बजेट आ.व. २०८०/८१
ब.उ.शी.नं. ३१२०१०१७

क्र.सं.	कार्यक्रम / क्रियाकलाप	खर्च शीर्षक	इकाई	वार्षिक लक्ष्य		
				परिमाण	भार	बजेट
चालु खर्च अन्तर्गतका कार्यक्रमहरु						
२.१.१.१	धाराको महसुल	२२१११	पटक	१	०.४०	६०
१.१.१.४	अधिकृतस्तर नवौं	२११११	जना	०	४.९५	७४५
१.१.१.६	अधिकृतस्तर सातौं	२११११	जना	०	१७.३१	२६०५
१.१.१.७	अधिकृतस्तर छैटौं	२११११	जना	०	१५.६७	२३५८
१.१.१.८	सहायकस्तर पाँचौं	२११११	जना	०	३.८३	५७६
१.१.१.९	सहायकस्तर चौथो	२११११	जना	०	३.११	४६८
१.१.१.२५	ह.स.चा. पाँचौं स्तर	२११११	जना	०	३.७६	५६६
१.१.१.३०	का. स. पाँचौं स्तर	२११११	जना	०	११.१७	१६८१
२.१.२.१	बिद्युत महशुल	२२१११	पटक	१	०.६८	१०२
२.१.३.१	जारको पिउने पानी	२२१११	जार	१	०.१६	२४
२.१.६.१	टेलिफोन महसुल	२२११२	पटक	१	०.४०	६०

क्र.सं.	कार्यक्रम / क्रियाकलाप	खर्च शीर्षक	इकाई	वार्षिक लक्ष्य		
				परिमाण	भार	बजेट
२.१.६.२	SMS सेवा वापतको महसुल	२२११२	पटक	१	०.२४	३६
२.१.७.१	ईमेल/ इन्टरनेट/वेबसाइट महसुल	२२११२	पटक	१	०.६४	९६
२.१.९.१	हुलाक/कुरियर खर्च	२२११२	जना	१	०.०८	१२
१.२.१.३	सदरमुकाम र ६ कोष भित्र (ख वर्ग)	२११३१	केन्द्र, जिल्ला	१४	३.६०	५४२
१.२.२.१	स्थायी कर्मचारीको महंगी भत्ता	२११३२	जना	१४	२.२३	३३६
२.२.२.२	पेट्रोल- दुई पाङ्ग्रे	२२२१२	लीटर	१५०	१.००	१५०
२.२.२.३	डिजेल	२२२१२	लीटर	१२	१.९९	३००
२.२.२.४	मोबिल	२२२१२	लीटर	१	०.२४	३६
२.२.३.७	कार्यालय प्रयोजनका लागि अन्य ईन्धन	२२३१४	पटक	१	०.२४	३६
१.२.४.१	समितिको बैठक भत्ता	२११३४	पटक	४	०.६६	१००
१.२.१०.१	पाले पहरा भत्ता	२११३९	जना	१	०.२०	३०
१.३.१.१	निजामती कर्मचारीहरुको पोशाक खर्च	२११२१	जना	१४	०.९३	१४०
२.३.१.२	हलुका सवारी साधन मर्मत खर्च	२२२१३	वटा	१	४.६५	७००
२.३.१.३	दुई पाङ्ग्रे सवारी साधन मर्मत खर्च	२२२१३	वटा	५	१.३३	२००
२.३.२.६	कार्यालयमा रहेका मेशिनरी औजारहरु मर्मत खर्च	२२२२१	पटक	१	०.८६	१३०
२.४.१.१	कार्यालय सामग्री खर्च	२२३११	पटक	१	१.९९	३००
२.४.१३.१	पत्रपत्रिका छुपाई बिज्ञापन तथा सुचना प्रकाशन	२२३१५	पटक	१	०.६६	१००
२.५.७.१	कार्यालय परिसर सरसफाईका लागि सेवा खरीद	२२४१३	महिना	१	१.२०	१८०
२.५.७.२	हलुका सवारी चालक सेवा करार ^१	२२४१३	महिना	१	२.३९	३५९
२.५.८.२	कम्प्युटर फोटोकपी मेशिन मर्मत (सेवा करार)	२२४१३	पटक	१	०.१२	१८
२.५.८.७	प्राविधिक कर्मचारी करार सेवा	२२४१३	संख्या	२	७.९३	११९४
१.६.४.१	कर्मचारीको योगदानमा आधारित बीमा कोष खर्च	२१२१३	जना	१४	०.४५	६८
२.८.१.२०	अनुगमन, निरीक्षण तथा प्रतिवेदन	२२६११	पटक	१	१.९९	३००
२.८.२.२	कर्मचारी सुरुवा भ्रमण खर्च तथा	२२६१२	पटक	१	१.००	१५०

क्र.सं.	कार्यक्रम / क्रियाकलाप	खर्च शीर्षक	इकाई	वार्षिक लक्ष्य		
				परिमाण	भार	बजेट
	अन्य भ्रमण खर्च					
२.९.२.१	कार्यालयमा भएका सवारीसाधनको विमा तथा नवीकरण खर्च	२२२१४	पटक	१	१.००	१५०
२.९.६.१	कार्यालयमा दैनिक चियापान तथा अन्य आवश्यक विविध खर्च	२२७११	पटक	१	०.९३	१४०
चालु खर्च कार्यक्रमको जम्मा:					१००.००	१५०४८

ब.उ.शी.नं. ३१२०१०१९

क्र.सं.	कार्यक्रम / क्रियाकलाप	खर्च शीर्षक	इकाई	वार्षिक लक्ष्य		
				परिमाण	भार	बजेट
अ) पूँजीगत खर्च अन्तर्गतका कार्यक्रमहरू						
११.४.२२.२०	कार्यालयसम्म जाने बाटोमा रेलिङ निर्माण	३११५९	प्र.श.	१	२.३९	५००
अ) पूँजीगत खर्च कार्यक्रमको जम्मा:					२.३९	५००
आ) चालु खर्च अन्तर्गतका कार्यक्रमहरू						
५.१.११.२	किबी खेती प्रवर्धन कार्यक्रम	२६४१३	संख्या	३	७.१६	१५००
५.१.११.३	व्यावसायिक फलफूल बगैँचा स्थापना सहयोग	२६४१३	संख्या	१०	१४.३१	३०००
५.१.११.२४	गडयौली मल उत्पादन तथा प्राङ्गारीक मल सुधार कार्यक्रम	२६४१३	संख्या	१०	२.३९	५००
५.१.११.२७	रैथाने वाली उत्पादन प्रवर्द्धन कार्यक्रम (कोदो फापर जौ आदि)	२६४१३	संख्या	३	४.२९	९००
५.१.११.३१	युवा लक्षित च्याउ मह तरकारी उत्पादन कार्यक्रम	२६४१३	संख्या	४०	१९.०८	४०००
५.१.११.४९	निर्मित हाईटेक नर्सरीहरूको स्तरोन्ति सहयोग	२६४१३	संख्या	३	२.१५	४५०
५.१.११.१५७	मागमा आधारित कार्यक्रम	२६४१३	संख्या	२०	९.५४	२०००
२.५.३.२	इन्जिनियर संग परामर्श सेवा	२२४११	पटक	१	०.५७	१२०
२.६.४.१३	स्थलगत घुम्टी कृषक तालिम	२२५१२	संख्या	१०	०.४८	१००
२.७.८.३	माटो परिक्षण शिविर संचालन	२२५२२	संख्या	२	०.४८	१००
२.७.१५.३६	स्थानीय बजारमा कृषि वस्तुको	२२५२२	पटक/	२४	०.०६	१२

क्र.सं.	कार्यक्रम / क्रियाकलाप	खर्च शीर्षक	इकाई	वार्षिक लक्ष्य		
				परिमाण	भार	बजेट
	पाक्षिक खुद्रा मुल्य संकलन		संख्या			
२.७.१५.५७	व्यवसायिक बगैचाका लागि फलफूल विरुवा वितरण	२२५२२	पटक	२	२.३९	५००
२.७.१५.६८	सुन्तलाजात बगैचा व्यवस्थापन एवम् सुदृढिकरण कार्यक्रम	२२५२२	संख्या	८	३.८२	८००
२.७.१५.७३	उन्नत कृषि प्रविधि सम्बद्ध साना प्रदर्शन सामग्री वितरण (फेरोमोन ट्रयाप, लाईट ट्रयाप, जनावर धपाउन औजार प्रयोग, सुपर ग्रेन व्याग आदि))	२२५२२	पटक	१	०.४८	१००
२.७.१५.७४	खाद्यान्न, फलफूल, तरकारी उत्पादन प्रदर्शन	२२५२२	संख्या	८	१.९१	४००
२.७.१५.१०९	विभिन्न वालीहरुको उत्पादन लागत अध्ययन	२२५२२	संख्या	१०	०.१४	३०
२.७.१५.१४०	जैविक विषादी उत्पादन प्रवर्द्धन कार्यक्रम	२२५२२	पटक/ संख्या	३	१.०७	२२५
२.७.१५.१६६	बीउ उत्पादक कृषक/समूह/संस्थालाई मकै मूल बीउ वितरण (७५% अनुदानमा)	२२५२२	पटक	१	१.५४	३२३
२.७.१५.१६७	सेतो भटमास खेती विस्तार गर्न उन्नत बीउ वितरण (७५% अनुदानमा)	२२५२२	पटक	१	२.३९	५००
२.७.१५.१७१	अधुवा उत्पादन प्रवर्द्धन कार्यक्रम	२२५२२	पटक/ संख्या	२	६.६८	१४००
२.७.१६.१	विषादि रहित खाना सम्बन्धि सचेतनाका लागि आमा समूह परिचालन	२२५२२	पटक/ संख्या	३	०.१४	३०
२.७.१८.५५	जिल्ला समन्वय समितिको समन्वयमा स्थानिय तहका प्रमुख उप-प्रमुख तथा अन्य	२२५२२	पटक	१	०.४८	१००

क्र.सं.	कार्यक्रम / क्रियाकलाप	खर्च शीर्षक	इकाई	वार्षिक लक्ष्य		
				परिमाण	भार	बजेट
	सरोकारवालाहरूको उपस्थितिमा कार्यक्रम सार्वजनिकरण					
२.७.२५.१	स्थानिय तहमा कार्यरत प्राविधिक संग मासिक समन्वय तथा तथ्याङ्क अद्यावधिक बैठक	२२५२२	पटक	४	०.९५	२००
२.७.२५.५	विभिन्न स्थानहरूमा प्लान्ट लिक्निक संचालन	२२५२२	पटक	६	१.४३	३००
२.७.२५.८	वार्षिक प्रगति प्रतिवेदन तथा तथ्याङ्क पुस्तिका प्रकाशन	२२५२२	पटक	१	०.३६	७५
२.७.२५.१०	आकस्मिक प्रकोपमा सहयोग	२२५२२	पटक	२	०.७२	१५०
२.७.२५.१३	मुख्य मुख्यवालीहरूको ऋप कटिङ्ग	२२५२२	संख्या	५०	०.१२	२५
२.७.२५.१४	एफ एम रेडियो मार्फत सूचना प्रवाह	२२५२२	पटक	४	०.५७	१२०
२.७.२५.२७	कृषि सम्बद्ध विभिन्न दिवसहरू मनाउने	२२५२२	पटक	२	०.४८	१००
२.७.२५.३०	घुम्टि शिविरमा सहभागिता	२२५२२	पटक	२	०.४८	१००
२.७.२५.५१	कार्यालयको बगैँचा व्यवस्थापन	२२५२२	पटक	२	०.२४	५०
२.७.२५.५६	मकै उत्पादकत्व प्रवर्द्धन कार्यक्रम	२२५२२	हेक्टर	१५०	१०.७३	२२५०
अ) चालु खर्च कार्यक्रमको जम्मा:					९७.६१	२०४६०
कुल जम्मा खर्च					१००.००	२०९६०

१.१५. कृषि ज्ञान केन्द्र, खोटाङको वार्षिक स्वीकृत कार्यक्रम तथा बजेट आ.व. २०८०/८१

ब.उ.शी.नं. ३१२०१०१७

क्र.सं.	कार्यक्रम / क्रियाकलाप	खर्च शीर्षक	इकाई	वार्षिक लक्ष्य		
				परिमाण	भार	बजेट
चालु खर्च अन्तर्गतका कार्यक्रमहरू						
२.१.१.१	धाराको महसुल	२२१११	पटक	६६	०.३८	६०
१.१.१.४	अधिकृतस्तर नवौं	२११११	जना	०	५.१८	८१९
१.१.१.६	अधिकृतस्तर सातौं	२११११	जना	०	१७.५७	२७७९
१.१.१.७	अधिकृतस्तर छैटौं	२११११	जना	०	१३.७३	२१७२
१.१.१.८	सहायकस्तर पाँचौं	२११११	जना	०	७.९४	१२५६

क्र.सं.	कार्यक्रम / क्रियाकलाप	खर्च शीर्षक	इकाई	वार्षिक लक्ष्य		
				परिमाण	भार	बजेट
१.१.१.२५	ह.स.चा. पाँचौं स्तर	२११११	जना	०	३.७०	५८५
१.१.१.३०	का. स. पाँचौं स्तर	२११११	जना	०	१०.०४	१५८७
२.१.२.१	विद्युत महशुल	२२१११	पटक	६६	०.६१	९६
२.१.३.१	जारको पिउने पानी	२२१११	जार	५	०.१९	३०
२.१.६.१	टेलिफोन महसुल	२२११२	पटक	१	०.३०	४८
२.१.६.२	SMS सेवा वापतको महसुल	२२११२	पटक	१	०.३०	४८
२.१.७.१	ईमेल/ इन्टरनेट/वेबसाइट महसुल	२२११२	पटक	१	०.४६	७२
२.१.९.१	हुलाक/कुरियर खर्च	२२११२	जना	१	०.०८	१२
१.२.१.३	सदरमुकाम र ६ कोष भित्र (ख वर्ग)	२११३१	केन्द्र,जिल्ला	१४	३.१९	५०४
१.२.२.१	स्थायी कर्मचारीको महंगी भत्ता	२११३२	जना	१४	२.१२	३३६
२.२.२.२	पेट्रोल- दुई पाइग्रे	२२२१२	लीटर	६००	०.९५	१५०
२.२.२.३	डिजेल	२२२१२	लीटर	२१६०	२.०४	३२२
२.२.२.४	मोबिल	२२२१२	लीटर	६०	०.२७	४२
२.२.३.७	कार्यालय प्रयोजनका लागि अन्य ईन्धन	२२३१४	पटक	१	०.२३	३६
१.२.४.१	समितिको बैठक भत्ता	२११३४	पटक	१	०.३२	५०
१.२.१०.१	पाले पहरा भत्ता	२११३९	जना	१	०.२०	३२
१.३.१.१	निजामती कर्मचारीहरुको पोशाक खर्च	२११२१	जना	१४	०.८९	१४०
२.३.१.२	हलुका सवारी साधन मर्मत खर्च	२२२१३	वटा	४	२.२१	३५०
२.३.१.३	दुई पाइग्रे सवारी साधन मर्मत खर्च	२२२१३	वटा	५	०.९५	१५०
२.३.२.६	कार्यालयमा रहेका मेशिनरी औजारहरु मर्मत खर्च	२२२२१	पटक	१५	०.९५	१५०
२.३.३.१	निर्मित सार्वजनिक सम्पतीको मर्मत सम्भार खर्च	२२२३१	पटक	१	३.१६	५००
२.३.९.३	कर्मचारी आवास भवन मर्मत सुधार	२२२३१	पटक	१	१.२६	२००
२.४.१.१	कार्यालय सामग्री खर्च	२२३११	पटक	१	१.९०	३००
२.४.१३.१	पत्रपत्रिका छपाई विज्ञापन तथा सुचना प्रकाशन	२२३१५	पटक	४	०.५१	८०

क्र.सं.	कार्यक्रम / क्रियाकलाप	खर्च शीर्षक	इकाई	वार्षिक लक्ष्य		
				परिमाण	भार	बजेट
२.५.७.१	कार्यालय परिसर सरसफाईका लागि सेवा खरीद	२२४१३	महिना	१	१.१४	१८०
२.५.७.२	हलुका सवारी चालक सेवा करार१	२२४१३	महिना	१	२.३०	३६४
२.५.७.३	कार्यालय सहयोगी सेवा करार	२२४१३	महिना	१	२.०६	३२५
२.५.८.७	प्राविधिक कर्मचारी करार सेवा	२२४१३	संख्या	२	७.५६	११९६
१.६.४.१	कर्मचारीको योगदानमा आधारित बीमा कोष खर्च	२१२१३	जना	१४	०.४३	६८
२.८.१.१	अनुगमन मुल्याङ्कन तथा कार्यक्रम कार्यान्वयन भ्रमण खर्च(अनुगमन, मुल्याङ्कन र भ्रमण)	२२६११	पटक	२०	२.०२	३२०
२.८.२.२	कर्मचारी सुरुवा भ्रमण खर्च तथा अन्य भ्रमण खर्च	२२६१२	पटक	१२	०.८२	१३०
२.९.२.१	कार्यालयमा भएका सवारीसाधनको विमा तथा नवीकरण खर्च	२२२१४	पटक	६	१.१४	१८०
२.९.६.१	कार्यालयमा दैनिक चियापान तथा अन्य आवश्यक विविध खर्च	२२७११	पटक	१००	०.६३	१००
२.९.८.१	कार्यालय स्तरीय अतिथी सत्कार	२२७११	पटक	५	०.२८	४५
चालु खर्च कार्यक्रमको जम्मा:					१००.००	१५८१४

ब.उ.शी.नं. ३१२०१०१९

क्र.सं.	कार्यक्रम / क्रियाकलाप	खर्च शीर्षक	इकाई	वार्षिक लक्ष्य		
				परिमाण	भार	बजेट
अ) पूँजीगत खर्च अन्तर्गतका कार्यक्रमहरू						
११.३.२.१	मोटर साईकल खरिद	३११२१	संख्या	१	१.६०	३००
११.३.७.८	मल्टिमिडिया खरिद	३११२२	संख्या	१	०.४७	८८
११.६.१३.१	कार्यालयको लागि फर्निचर तथा फिक्चर्स	३११२३	पटक	१२	१.९२	३६०
अ) पूँजीगत खर्च कार्यक्रमको जम्मा:					३.९९	७४८
आ) चालु खर्च अन्तर्गतका कार्यक्रमहरू						
५.१.११.३	व्यावसायिक फलफूल बगैँचा स्थापना सहयोग	२६४१३	संख्या	१०	१६.०४	३०००

क्र.सं.	कार्यक्रम / क्रियाकलाप	खर्च शीर्षक	इकाई	वार्षिक लक्ष्य		
				परिमाण	भार	बजेट
५.१.११.८	कफी खेति विस्तार कार्यक्रम	२६४१३	हेक्टर	२	२.१४	४००
५.१.११.२४	गडयौली मल उत्पादन तथा प्राङ्गारीक मल सुधार कार्यक्रम	२६४१३	संख्या	१०	२.६७	५००
५.१.११.३०	महिला दलित विपन्न तथा पिछ्छडिएको समुदाय लक्षित कार्यक्रम	२६४१३	संख्या	१०	५.३५	१०००
५.१.११.३१	युवा लक्षित च्याउ मह तरकारी उत्पादन कार्यक्रम	२६४१३	संख्या	४०	२१.३८	४०००
५.१.११.१३३	मध्य पहाडी लोकमार्ग लक्षित तरकारी उत्पादन कार्यक्रम	२६४१३	संख्या	३	३.२१	६००
५.१.११.१५७	मागमा आधारित कार्यक्रम	२६४१३	संख्या	३०	१६.०४	३०००
५.१.११.१६१	आलु उत्पादन प्रवर्द्धन कार्यक्रम	२६४१३	हेक्टर	३००	२.४१	४५०
११.६.२.६	अलैंची सुकाउने सुधारिएको भट्टी निर्माण सहयोग कार्यक्रम	२६४२३	संख्या	२	१.०७	२००
२.६.४.१३	स्थलगत घुम्ती कृषक तालिम	२२५१२	संख्या	१०	०.५३	१००
२.७.२.२९	माटो जाँचको लागि रसायजन खरिद	२२५२१	पटक	१	०.८०	१५०
२.७.५.६९.१	कार्यक्रम सार्वजनिकीकरण गोष्ठी(कार्यक्रम सम्बन्धी जानकारी)	२२५२२	पटक	१	०.५३	१००
२.७.५.६	बीउ विजन आत्मनिर्भर कार्यक्रम (धान, मकै गहुँ)	२२५२२	पटक	२५००	१.३३	२४८
२.७.८.३	माटो परिक्षण शिविर संचालन	२२५२२	संख्या	३	०.८०	१५०
२.७.१५.३६	स्थानीय बजारमा कृषि वस्तुको पाक्षिक खुद्रा मुल्य संकलन	२२५२२	पटक/संख्या	२४	०.०६	१२
२.७.१५.६८	सुन्तलाजात बगैँचा व्यवस्थापन एवम् सुदृढिकरण कार्यक्रम	२२५२२	संख्या	४	२.१४	४००
२.७.१५.७३	उन्नत कृषि प्रविधि सम्बद्ध साना प्रदर्शन सामग्री वितरण (फेरोमोन ड्र्याप, लाईट ड्र्याप, जनावर धपाउन	२२५२२	पटक	२	१.०७	२००

क्र.सं.	कार्यक्रम / क्रियाकलाप	खर्च शीर्षक	इकाई	वार्षिक लक्ष्य		
				परिमाण	भार	बजेट
	औजार प्रयोग, सुपर ग्रेन व्याग आदि))					
२.७.१५.७४	खाद्यान्न, फलफुल, तरकारी उत्पादन प्रदर्शन	२२५२२	संख्या	४	१.०७	२००
२.७.१५.१०९	विभिन्न वालीहरूको उत्पादन लागत अध्ययन	२२५२२	संख्या	१५	०.१६	३०
२.७.१५.१२३	रैथाने वाली प्रवर्द्धन कार्यक्रम	२२५२२	हेक्टर	२	३.२१	६००
२.७.१५.१४०	जैविक विषादी उत्पादन प्रवर्द्धन कार्यक्रम	२२५२२	पटक/संख्या	३	१.२०	२२५
२.७.१६.१	विषादि रहित खाना सम्बन्धि सचेतनाका लागि आमा समूह परिचालन	२२५२२	पटक/संख्या	३	०.१६	३०
२.७.१८.८७	वाली तथा पशुपंक्षी वीमा सम्बन्धी सरोकारवालहरूसँग समन्वय बैठक	२२५२२	पटक	१	०.२७	५०
२.७.२५.१	स्थानिय तहमा कार्यरत प्राविधिक सँग मासिक समन्वय तथा तथ्याङ्क अद्यावधिक बैठक	२२५२२	पटक	४	१.०७	२००
२.७.२५.४	कृषि प्राविधिक/कृषक सहजकर्ताहरू मार्फत कृषक पाठशाला कार्यक्रम संचालन	२२५२२	संख्या	१	०.७५	१४०
२.७.२५.८	वार्षिक प्रगति प्रतिवेदन तथा तथ्याङ्क पुस्तिका प्रकाशन	२२५२२	पटक	१	०.४०	७५
२.७.२५.१०	आकस्मिक प्रकोपमा सहयोग	२२५२२	पटक	३	०.८०	१५०
२.७.२५.१३	मुख्य मुख्यवालीहरूको कृष कटिङ्ग	२२५२२	संख्या	१००	०.१३	२५
२.७.२५.१४	एफ एम रेडियो मार्फत सूचना प्रवाह	२२५२२	पटक	२	०.२७	५०
२.७.२५.२७	कृषि सम्बद्ध विभिन्न दिवसहरू मनाउने	२२५२२	पटक	२	०.५३	१००
२.७.२५.५६	मकै उत्पादकत्व प्रवर्द्धन कार्यक्रम	२२५२२	हेक्टर	१००	८.०२	१५००
२.७.२५.६७	अलैचि उत्पादक, व्यवसायि तथा	२२५२२	पटक	१	०.४०	७५

क्र.सं.	कार्यक्रम / क्रियाकलाप	खर्च शीर्षक	इकाई	वार्षिक लक्ष्य		
				परिमाण	भार	बजेट
	अलैचि व्यवसायि महासंघसंग अलैची गुणस्तर तथा बजारिकरण सम्बन्धि अन्तरकृया कार्यक्रम					
आ) चालु खर्च कार्यक्रमको जम्मा:					९६.००	१७९६०
कुल जम्मा खर्च					१००.००	१८७०८

१.१६. कृषि ज्ञान केन्द्र, उदयपुरको वार्षिक स्वीकृत कार्यक्रम तथा बजेट आ.व. २०८०/८१
ब.उ.शी.नं. ३१२०१०१७

क्र.स.	कार्यक्रम / क्रियाकलाप	खर्च शीर्षक	इकाई	वार्षिक लक्ष्य		
				परिमाण	भार	बजेट
चालु खर्च अन्तर्गतका कार्यक्रमहरू						
२.१.१.१	धाराको महसुल	२२१११	पटक	१	०.२२	३०
१.१.१.४	अधिकृतस्तर नवौं	२११११	जना	०	५.४६	७४५
१.१.१.५	अधिकृतस्तर आठौं	२११११	जना	०	६.२६	८५४
१.१.१.६	अधिकृतस्तर सातौं	२११११	जना	०	१९.०९	२६०५
१.१.१.७	अधिकृतस्तर छैटौं	२११११	जना	०	२०.२७	२७६६
१.१.१.८	सहायकस्तर पाँचौं	२११११	जना	०	३.७२	५०८
१.१.१.२५	ह.स.चा. पाँचौं स्तर	२११११	जना	०	४.१५	५६६
१.१.१.३०	का. स. पाँचौं स्तर	२११११	जना	०	८.०२	१०९५
२.१.२.१	बिद्युत महशुल	२२१११	पटक	१	०.४४	६०
२.१.३.१	जारको पिउने पानी	२२१११	जार	७९	०.३५	४८
२.१.६.१	टेलिफोन महसुल	२२११२	पटक	१	०.३१	४२
२.१.७.१	ईमेल/ इन्टरनेट/वेवसाइट महसुल	२२११२	पटक	१	०.३५	४८
२.१.९.१	हुलाक/कुरियर खर्च	२२११२	जना	१	०.०७	९
१.२.२.१	स्थायी कर्मचारीको महंगी भत्ता	२११३२	जना	१५	२.६४	३६०
२.२.२.२	पेट्रोल- दुई पाइप्रे	२२२१२	लीटर	७२०	०.९०	१२३
२.२.२.३	डिजेल	२२२१२	लीटर	१९२०	२.३५	३२१
२.२.२.४	मोबिल	२२२१२	लीटर	९६	०.३५	४८
२.२.३.७	कार्यालय प्रयोजनका लागि अन्य	२२३१४	पटक	१	०.२९	४०

क्र.स.	कार्यक्रम/ क्रियाकलाप	खर्च शीर्षक	इकाई	वार्षिक लक्ष्य		
				परिमाण	भार	बजेट
	ईन्धन					
१.२.४.१	समितिको बैठक भत्ता	२११३४	पटक	५	०.४०	५५
१.२.१०.१	पाले पहरा भत्ता	२११३९	जना	५	०.२४	३३
१.३.१.१	निजामती कर्मचारीहरुको पोशाक खर्च	२११२१	जना	१५	१.१०	१५०
२.३.१.२	हलुका सवारी साधन मर्मत खर्च	२२२१३	वटा	१	१.४७	२००
२.३.१.३	दुई पाङ्ग्रे सवारी साधन मर्मत खर्च	२२२१३	वटा	५	०.८४	११५
२.४.१.१	कार्यालय सामग्री खर्च	२२३११	पटक	४	२.२०	३००
२.४.१३.१	पत्रपत्रिका छपाई विज्ञापन तथा सुचना प्रकाशन	२२३१५	पटक	१	०.८८	१२०
२.५.७.२	हलुका सवारी चालक सेवा करार१	२२४१३	महिना	१	२.७१	३७०
२.५.७.३	कार्यालय सहयोगी सेवा करार	२२४१३	महिना	२	४.८६	६६३
२.५.८.७	प्राविधिक कर्मचारी करार सेवा	२२४१३	संख्या	१	४.४७	६१०
१.६.४.१	कर्मचारीको योगदानमा आधारित बीमा कोष खर्च	२१२१३	जना	१५	०.५३	७२
२.८.१.१	अनुगमन मुल्याङ्कन तथा कार्यक्रम कार्यान्वयन भ्रमण खर्च (अनुगमन, मुल्याङ्कन र भ्रमण)	२२६११	पटक	३०	२.२०	३००
२.८.२.२	कर्मचारी सरुवा भ्रमण खर्च तथा अन्य भ्रमण खर्च	२२६१२	पटक	६	१.१०	१५०
२.९.२.१	कार्यालयमा भएका सवारीसाधनको विमा तथा नवीकरण खर्च	२२२१४	पटक	१२	०.७०	९६
२.९.६.१	कार्यालयमा दैनिक चियापान तथा अन्य आवश्यक विविध खर्च	२२७११	पटक	१२	१.०६	१४४
चालु खर्च कार्यक्रमको जम्मा:					१००.००	१३६४६

ब.उ.शी.नं. ३१२०१०१९

क्र.सं.	कार्यक्रम/ क्रियाकलाप	खर्च शीर्षक	इकाई	वार्षिक लक्ष्य		
				परिमाण	भार	बजेट
अ) पूँजीगत खर्च अन्तर्गतका कार्यक्रमहरु						
११.१.३.९	निर्मित भवनहरुको मर्मत संभार	३११६१	पटक	१	१.८८	५००

क्र.स.	कार्यक्रम / क्रियाकलाप	खर्च शीर्षक	इकाई	वार्षिक लक्ष्य		
				परिमाण	भार	बजेट
११.३.७.४	कम्प्युटर डेक्सटप खरिद	३११२२	संख्या	१	०.३०	८०
११.३.७.३३	ल्यापटप खरिद	३११२२	संख्या	१	०.४५	१२०
११.३.१०.३	ईन्भटर सेट खरिद	३११२२	संख्या	१	०.३८	१००
११.६.१३.१	कार्यालयको लागि फर्निचर तथा फिक्चर्स	३११२३	पटक	१	०.७५	२००
अ) पूँजीगत खर्च कार्यक्रमको जम्मा:					३.७६	१०००
आ) चालु खर्च अन्तर्गतका कार्यक्रमहरू						
५.१.११.३	व्यावसायिक फलफूल बगैँचा स्थापना सहयोग	२६४१३	संख्या	१०	११.२७	३०००
५.१.११.७	मुख्य राजमार्ग लक्षित तरकारी उत्पादन कार्यक्रम	२६४१३	संख्या	५	५.६३	१५००
५.१.११.१९	चैते धान विशेष सहयोग कार्यक्रम	२६४१३	हेक्टर	५०	१.८८	५००
५.१.११.२४	गडयौली मल उत्पादन तथा प्राङ्गारीक मल सुधार कार्यक्रम	२६४१३	संख्या	१०	१.८८	५००
५.१.११.२७	रैथाने वाली उत्पादन प्रवर्द्धन कार्यक्रम (कोदो फापर जौ आदि)	२६४१३	संख्या	३	३.३८	९००
५.१.११.३०	महिला दलित विपन्न तथा पिछडिएको समुदाय लक्षित कार्यक्रम	२६४१३	संख्या	२०	७.५१	२०००
५.१.११.३१	युवा लक्षित च्याउ मह तरकारी उत्पादन कार्यक्रम	२६४१३	संख्या	३०	११.२७	३०००
५.१.११.९६	एक पालिका एक नर्सरी स्थापना सहयोग	२६४१३	संख्या	२	१.१३	३००
५.१.११.११३	मकै उत्पादन प्रवर्द्धन कार्यक्रम	२६४१३	समूह	२	२.७०	७२०
५.१.११.१५७	मागमा आधारित कार्यक्रम	२६४१३	संख्या	४५	१६.९०	४५००
२.५.११.४	छनोट भएका अनुदानग्राहीको क्षमता अभिवृद्धि तथा कार्यक्रम संचालन प्रकृया सम्बन्धी अभिमुखीकरण गोष्ठी	२२५२२	पटक	२	०.३८	१००

क्र.स.	कार्यक्रम / क्रियाकलाप	खर्च शीर्षक	इकाई	वार्षिक लक्ष्य		
				परिमाण	भार	बजेट
११.६.२.५	कृषि बजार तथा संकलन केन्द्र निर्माण (निजी, सहकारी, सरकारी साझेदारीमा)	२६४२३	संख्या	२	७.५१	२०००
११.६.२.५६	बीउ प्रशोधन पूर्वधार/बीउ भण्डारण गृह निर्माण	२६४२३	संख्या	१	१५.०३	४०००
२.६.४.१३	स्थलगत घुम्ती कृषक तालिम	२२५१२	संख्या	१०	०.३८	१००
२.७.५.५७	हरियो मल प्रदर्शन कार्यक्रम	२२५२२	संख्या	३	१.१३	३००
२.७.५.७१	बीउ विजन सम्बन्धी सरोकारवालाहरुको अन्तरक्रिया गोष्ठी	२२५२२	पटक	१	०.२८	७५
२.७.८.३	माटो परिक्षण शिविर संचालन	२२५२२	संख्या	२	०.३८	१००
२.७.१५.३	आकस्मिक बाली संरक्षण सेवा	२२५२२	पटक	२	०.५६	१५०
२.७.१५.३६	स्थानीय बजारमा कृषि वस्तुको पाक्षिक खुद्रा मुल्य संकलन	२२५२२	पटक/संख्या	२४	०.०५	१२
२.७.१५.७४	खाद्यान्न, फलफुल, तरकारी उत्पादन प्रदर्शन	२२५२२	संख्या	७	१.३१	३५०
२.७.१५.१०९	विभिन्न वालीहरुको उत्पादन लागत अध्ययन	२२५२२	संख्या	१०	०.०४	१०
२.७.१५.१३६	जुट खेति प्रवर्द्धन कार्यक्रम	२२५२२	संख्या	१०	१.८८	५००
२.७.१५.१४०	जैविक विषादी उत्पादन प्रवर्द्धन कार्यक्रम	२२५२२	पटक/संख्या	२	०.५६	१५०
२.७.१५.१६७	सेतो भटमास खेती विस्तार गर्न उन्नत बीउ वितरण (७५% अनुदानमा)	२२५२२	पटक	१	०.३८	१००
२.७.१६.१	विषादि रहित खाना सम्बन्धि सचेतनाका लागि आमा समूह परिचालन	२२५२२	पटक/संख्या	३	०.११	३०
२.७.१८.५५	जिल्ला समन्वय समितिको समन्वयमा स्थानिय तहका प्रमुख	२२५२२	पटक	१	०.३८	१००

क्र.स.	कार्यक्रम / क्रियाकलाप	खर्च शीर्षक	इकाई	वार्षिक लक्ष्य		
				परिमाण	भार	बजेट
	उप-प्रमुख तथा अन्य सरोकारवालाहरूको उपस्थितिमा कार्यक्रम सार्वजनिकरण					
२.७.२५.१	स्थानिय तहमा कार्यरत प्राविधिक सँग मासिक समन्वय तथा तथ्याङ्क अद्यावधिक बैठक	२२५२२	पटक	४	०.७५	२००
२.७.२५.५	विभिन्न स्थानहरूमा प्लान्ट लिक्निक संचालन	२२५२२	पटक	४	०.७५	२००
२.७.२५.८	वार्षिक प्रगति प्रतिवेदन तथा तथ्याङ्क पुस्तिका प्रकाशन	२२५२२	पटक	१	०.२८	७५
२.७.२५.१३	मुख्य मुख्यवालीहरूको रूप कटिङ्ग	२२५२२	संख्या	१००	०.१९	५०
२.७.२५.२७	कृषि सम्बद्ध विभिन्न दिवसहरू मनाउने	२२५२२	पटक	२	०.३८	१००
अ) चालु खर्च कार्यक्रमको जम्मा:					९६.२४	२५६२२
कुल जम्मा खर्च					१००.००	२६६२२

१.१७. कृषि व्यावसाय प्रवर्द्धन सहयोग तथा तालिम केन्द्र, झुम्का, सुनसरीको वार्षिक स्वीकृत कार्यक्रम तथा बजेट आ.व. २०८०/८१

ब.उ.शी.नं. ३१२०१०१२

क्र.सं.	कार्यक्रम / क्रियाकलाप	खर्च शीर्षक	इकाई	वार्षिक लक्ष्य		
				परिमाण	भार	बजेट
अ) पूँजीगत खर्च अन्तर्गतका कार्यक्रमहरू						
११.१.३.१	कार्यालय भवनको रंग रोगन	३११६१	पटक	१	२.३७	६५०
११.१.३.२	ट्रस सेड निर्माण	३११६१	संख्या	१	३.२९	९००
११.१.३.६	कार्यालयमा विजुली तथा खानेपानिको व्यवस्थापनमा सुधार	३११६१	पटक	१	३.६५	१०००
११.३.२.१	मोटर साईकल खरिद	३११२१	संख्या	१	१.३९	३८०
११.३.७.४	कम्प्युटर डेक्सटप खरिद	३११२२	संख्या	१	०.२९	८०
११.३.७.३३	ल्यापटप खरिद	३११२२	संख्या	१	०.४६	१२५

क्र.सं.	कार्यक्रम / क्रियाकलाप	खर्च शीर्षक	इकाई	वार्षिक लक्ष्य		
				परिमाण	भार	बजेट
११.४.१८.१	कार्यालय परिसर भित्र ड्रेनेज (ढल/पानी निकास) व्यवस्थापन	३११५८	पटक	४	३.६५	१०००
अ) पूँजीगत खर्च कार्यक्रमको जम्मा:					१५.१०	४१३५
आ) चालु खर्च अन्तर्गतका कार्यक्रमहरू						
१.१.१.४	अधिकृतस्तर नवौं	२११११	जना	०	३.३५	९१८
१.१.१.५	अधिकृतस्तर आठौं	२११११	जना	०	३.२९	९००
१.१.१.६	अधिकृतस्तर सातौं	२११११	जना	०	२.३८	६५२
१.१.१.७	अधिकृतस्तर छैटौं	२११११	जना	०	१४.३५	३९३०
१.१.१.८	सहायकस्तर पाँचौं	२११११	जना	०	२.४०	६५८
१.१.१.२५	ह.स.चा. पाँचौं स्तर	२११११	जना	०	२.३४	६४१
१.१.१.३०	का. स. पाँचौं स्तर	२११११	जना	०	५.७९	१५८७
२.१.२.१	बिद्युत महशुल	२२१११	पटक	३००	१.११	३०३
२.१.३.१	जारको पिउने पानी	२२१११	जार	६०	०.१९	५१
२.१.६.१	टेलिफोन महसुल	२२११२	पटक	२७५	०.१५	४०
२.१.७.१	ईमेल/ इन्टरनेट/वेबसाइट महसुल	२२११२	पटक	१	०.१८	५०
२.१.९.१	हुलाक/कुरियर खर्च	२२११२	जना	१	०.०४	१०
१.२.२.१	स्थायी कर्मचारीको महंगी भत्ता	२११३२	जना	१३	१.१४	३१२
२.२.२.२	पेट्रोल- दुई पाइग्रे	२२२१२	लीटर	५७६	०.३९	१०७
२.२.२.३	डिजेल	२२२१२	लीटर	१६८०	१.११	३०३
२.२.२.४	मोबिल	२२२१२	लीटर	६६	०.१७	४७
२.२.३.२	ग्याँस	२२३१४	संख्या	१	०.११	३०
२.२.३.६	सवारी साधन बाहेकका मेसिनरी औजारमा प्रयोग हुने इन्धन खर्च	२२३१४	लीटर	१	०.१८	५०
१.२.४.१	समितिको बैठक भत्ता	२११३४	पटक	१	०.१५	४०
१.२.१०.१	पाले पहरा भत्ता	२११३९	जना	१	०.१०	२८
१.२.१०.२	दशैं तिहार पालो पहरा	२११३९	जना	१	०.०३	८
१.३.१.१	निजामती कर्मचारीहरूको पोशाक खर्च	२११२१	जना	१३	०.४७	१३०
२.३.१.१	हेभी सवारी साधन मर्मत खर्च	२२२१३	वटा	१	०.७३	२००
२.३.१.२	हलुका सवारी साधन मर्मत खर्च	२२२१३	वटा	१	१.१०	३००

क्र.सं.	कार्यक्रम / क्रियाकलाप	खर्च शीर्षक	इकाई	वार्षिक लक्ष्य		
				परिमाण	भार	बजेट
२.३.१.३	दुई पाङ्ग्रे सवारी साधन मर्मत खर्च	२२२१३	वटा	५	०.५५	१५०
२.३.२.२	फोटोकपी/स्व्यानर मर्मत खर्च	२२२२१	वटा	१३	०.२८	७८
२.३.२.६	कार्यालयमा रहेका मेशिनरी औजारहरु मर्मत खर्च	२२२२१	पटक	९	०.३५	९५
२.३.३.१	निर्मित सार्वजनिक सम्पतीको मर्मत सम्भार खर्च	२२२३१	पटक	१	१.१०	३००
२.४.४.१	कार्यालय संचालन मालसमान	२२३११	वटा	१	१.१०	३००
२.४.१३.१	पत्रपत्रिका छपाई बिज्ञापन तथा सुचना प्रकाशन	२२३१५	पटक	१	०.१८	५०
२.५.७.१	कार्यालय परिसर सरसफाईका लागि सेवा खरीद	२२४१३	महिना	२	१.३१	३६०
२.५.७.२	हलुका सवारी चालक सेवा करार	२२४१३	महिना	१	१.३५	३६९
२.५.७.३	कार्यालय सहयोगी सेवा करार	२२४१३	महिना	१	१.२१	३३२
२.५.७.४	कम्प्युटर अपरेटर सेवा करार	२२४१३	महिना	१	१.६९	४६२
२.५.७.८	हेभी सवारी चालक	२२४१३	जना	१	१.४५	३९६
२.५.८.७	प्राविधिक कर्मचारी करार सेवा	२२४१३	संख्या	१	२.२२	६०७
१.६.४.१	कर्मचारीको योगदानमा आधारित बीमा कोष खर्च	२१२१३	जना	१३	०.२३	६३
२.६.४.३	कृषि प्राविधिकहरुको प्राविधिक विषयमा क्षमता अभिवृद्धि कार्यक्रम	२२५१२	पटक	२	३.६५	१०००
२.६.४.२६	च्याउ उत्पादन तथा प्रशोधन तालिम	२२५१२	पटक	१	१.४६	४००
२.६.४.२९	व्यवसायिक तरकारी / फलफूल खेती प्रविधि तालिम	२२५१२	पटक	२	२.९४	८०४
२.६.४.३४	युवा कृषि उद्यमीहरुलाई उद्यमशिलता तथा व्यवसायिक खेती प्रविधि तालिम	२२५१२	पटक	२	२.९२	८००
२.६.४.५०	मागमा आधारित तालिम	२२५१२	पटक/ संख्या	६	९.८६	२७००
२.६.४.११७	व्यवसायिक तरकारी खेती प्रविधि	२२५१२	पटक/	२	२.८९	७९२

क्र.सं.	कार्यक्रम / क्रियाकलाप	खर्च शीर्षक	इकाई	वार्षिक लक्ष्य		
				परिमाण	भार	बजेट
	तालिम		संख्या			
२.६.५.१०	विषादी खुद्रा विक्रेता तालिम	२२५१२	पटक	२	१.८३	५००
२.७.५.४५	तालिम परिषरमा नमूना फार्म तथा प्रदर्शनी स्थल स्थापना कार्यक्रम	२२५२२	पटक/ संख्या	१	१.१०	३००
२.७.१६.२	तालिम केन्द्रको तालिम आवास व्यवस्थापन	२२५२२	पटक	१००	१.१०	३००
२.७.२५.८	वार्षिक प्रगति प्रतिवेदन तथा तथ्याङ्क पुस्तिका प्रकाशन	२२५२२	पटक	१	०.२९	८०
२.८.१.१	अनुगमन मुल्याङ्कन तथा कार्यक्रम कार्यान्वयन भ्रमण खर्च (अनुगमन, मुल्याङ्कन र भ्रमण)	२२६११	पटक	१	१.०४	२८६
२.८.२.२	कर्मचारी सरुवा भ्रमण खर्च तथा अन्य भ्रमण खर्च	२२६१२	पटक	१	०.४९	१३५
२.९.२.१	कार्यालयमा भएका सवारीसाधनको विमा तथा नवीकरण खर्च	२२२१४	पटक	१०	०.५५	१५०
२.९.६.१	कार्यालयमा दैनिक चियापान तथा अन्य आवश्यक विविध खर्च	२२७११	पटक	१	०.५५	१५०
अ) चालु खर्च कार्यक्रमको जम्मा:					८४.९०	२३२५४
कुल जम्मा खर्च					१००.००	२७३८९

१.१८. बीउविजन प्रयोगशाला, झुम्का, सुनसरीको वार्षिक स्वीकृत कार्यक्रम तथा बजेट आ.व. २०८०/८१

ब.उ.शी.नं. ३१२०१०१५

क्र.सं.	कार्यक्रम / क्रियाकलाप	खर्च शीर्षक	इकाई	वार्षिक लक्ष्य		
				परिमाण	भार	बजेट
अ) पूँजीगत खर्च अन्तर्गतका कार्यक्रमहरू						
११.१.३.१	कार्यालय भवनको रंग रोगन	३११६१	पटक	२	५.३०	१०००
११.३.७.३	कम्प्युटर ल्यापटप खरिद	३११२२	संख्या	२	१.०६	२००
११.३.१०.५	डिजिटल म्वाइश्चर मिटर खरिद	३११२२	संख्या	२	०.५३	१००
११.३.११.१	laboratory Grinding Machine	३११२२	संख्या	१	७.४३	१४००
११.३.२२.१	प्रयोगशाला व्यवस्थापन सम्बन्धी अन्य उपकरण तथा मेशिनरी	३११२२	पटक	१	२.६५	५००

क्र.सं.	कार्यक्रम / क्रियाकलाप	खर्च शीर्षक	इकाई	वार्षिक लक्ष्य		
				परिमाण	भार	बजेट
	खरिद					
११.३.२२.१०	वीउ जरमिनेटन खरिद	३११२२	संख्या	१	१८.५६	३५००
११.६.१३.१	कार्यालयको लागि फर्निचर तथा फिक्चर्स	३११२३	पटक	१	१.०६	२००
अ) पूँजीगत खर्च कार्यक्रमको जम्मा:					३६.६०	६९००
आ) चालु खर्च अन्तर्गतका कार्यक्रमहरू						
१.१.१.४	अधिकृतस्तर नवौं	२११११	जना	०	२.९९	५६४
१.१.१.५	अधिकृतस्तर आठौं	२११११	जना	०	२.७०	५१०
१.१.१.६	अधिकृतस्तर सातौं	२११११	जना	०	४.३१	८१३
१.१.१.७	अधिकृतस्तर छैटौं	२११११	जना	०	२०.५५	३८७५
१.१.१.८	सहायकस्तर पाँचौं	२११११	जना	०	३.३०	६२३
१.१.१.३०	का. स. पाँचौं स्तर	२११११	जना	०	६.७९	१२८०
२.१.२.१	बिद्युत महशुल	२२१११	पटक	१	०.४२	८०
२.१.३.१	जारको पिउने पानी	२२१११	जार	६७	०.२२	४१
२.१.६.१	टेलिफोन महसुल	२२११२	पटक	१	०.१५	२८
२.१.७.१	ईमेल/ इन्टरनेट/वेवसाइट महसुल	२२११२	पटक	१	०.१५	२९
१.२.२.१	स्थायी कर्मचारीको मंहगी भत्ता	२११३२	जना	११	१.४०	२६४
२.२.२.२	पेट्रोल- दुई पाइग्रे	२२२१२	लीटर	६२४	०.६२	११६
२.२.२.३	डिजेल	२२२१२	लीटर	११८८	१.१४	२१४
२.२.२.४	मोबिल	२२२१२	लीटर	४८	०.१८	३४
२.२.२.५	ग्याँस सिलिण्डर	२२२१२	संख्या	१२	०.१३	२४
२.२.२.७	जेनेरेटर डिजल	२२२१२	लीटर	३४८	०.३३	६३
१.२.१०.१	पाले पहरा भत्ता	२११३९	जना	१	०.१६	३०
१.२.१०.२	दशैं तिहार पालो पहरा	२११३९	जना	१	०.०५	१०
१.३.१.१	निजामती कर्मचारीहरूको पोशाक खर्च	२११२१	जना	११	०.५८	११०
२.३.१.२	हलुका सवारी साधन मर्मत खर्च	२२२१३	वटा	१	१.५६	२९५
२.३.१.३	दुई पाइग्रे सवारी साधन मर्मत खर्च	२२२१३	वटा	४	०.५०	९५
२.३.२.१	कम्प्यूटर/ल्यापटप मर्मत खर्च	२२२२१	वटा	१	०.३२	६०
२.३.२.२	फोटोकपी/स्क्यानर मर्मत खर्च	२२२२१	वटा	४	०.२१	४०

क्र.सं.	कार्यक्रम / क्रियाकलाप	खर्च शीर्षक	इकाई	वार्षिक लक्ष्य		
				परिमाण	भार	बजेट
२.३.२.३	जेनेरेटर मर्मत खर्च	२२२२१	वटा	१	०.२९	५५
२.३.२.४	जर्मिनेटर मेसिन मर्मत	२२२२१	वटा	२	०.८०	१५०
२.४.१.१	कार्यालय सामग्री खर्च	२२३११	पटक	१	१.३८	२६०
२.४.१३.१	पत्रपत्रिका छपाई विज्ञापन तथा सुचना प्रकाशन	२२३१५	पटक	१	०.४०	७५
२.५.४.१	सफ्टवेयर सञ्चालन खर्च	२२४१२	पटक/संख्या	१	०.३८	७२
२.५.७.१	कार्यालय परिसर सरसफाईका लागि सेवा खरीद	२२४१३	महिना	१	०.९५	१८०
२.५.७.२	हलुका सवारी चालक सेवा करार ^१	२२४१३	महिना	१	१.८०	३४०
१.६.४.१	कर्मचारीको योगदानमा आधारित बीमा कोष खर्च	२१२१३	जना	१	०.२९	५४
२.७.६.१	वीउ नमूना परिक्षण	२२५२२	संख्या	७५०	२.३१	४३५
२.७.६.२	रेफ्री नमूना परिक्षण	२२५२२	पटक	१	०.०४	७
२.७.६.३	वीउ बजार नमूना खरिद तथा परिक्षण/प्रतिवेदन	२२५२२	संख्या	१	०.५९	११२
२.७.६.५	वीउ प्रमाणीकरण	२२५२२	मे .टन	२५०	१.२७	२४०
२.७.२५.८	वार्षिक प्रगति प्रतिवेदन तथा तथ्याङ्क पुस्तिका प्रकाशन	२२५२२	पटक	१	०.२७	५०
२.७.२५.१४	एफ एम रेडियो मार्फत सूचना प्रवाह	२२५२२	पटक	१	०.१३	२५
२.८.१.२	कार्यक्रम अनुगमन खर्च	२२६११	पटक	१	०.६१	११५
२.८.१.४	वीउ वाली निरिक्षण	२२६११	हेक्टर	२००	०.६२	११६
२.८.१.५	वीउ भण्डारण निरिक्षण	२२६११	पटक	७	०.४८	९०
२.८.१.२९	Seed Audit कार्यक्रम संचालन	२२६११	पटक	६	०.३२	६०
२.८.२.१	आन्तरिक भ्रमण(अनुगमन, मुल्याङ्कन र भ्रमण)	२२६१२	पटक	१	०.४८	९०
२.८.२.२	कर्मचारी सरुवा भ्रमण खर्च तथा अन्य भ्रमण खर्च	२२६१२	पटक	१	०.२७	५०
२.९.२.१	कार्यालयमा भएका सवारीसाधनको विमा तथा नवीकरण खर्च	२२२१४	पटक	१	०.४८	९०

क्र.सं.	कार्यक्रम / क्रियाकलाप	खर्च शीर्षक	इकाई	वार्षिक लक्ष्य		
				परिमाण	भार	बजेट
२.९.६.१	कार्यालयमा दैनिक चियापान तथा अन्य आवश्यक विविध खर्च	२२७११	पटक	१	०.४८	९०
अ) चालु खर्च कार्यक्रमको जम्मा:					६३.४०	११९५४
कुल जम्मा खर्च					१००.००	१८८५४

१.१९. बाली संरक्षण प्रयोगशाला, झुम्का, सुनसरीको वार्षिक स्वीकृत कार्यक्रम तथा बजेट आ.व. २०८०/८१
ब.उ.शी.नं. ३१२०१०१६

क्र.सं.	कार्यक्रम / क्रियाकलाप	खर्च शीर्षक	इकाई	वार्षिक लक्ष्य		
				परिमाण	भार	बजेट
अ) पूँजीगत खर्च अन्तर्गतका कार्यक्रमहरू						
११.१.३.१९	कार्यालय परिष्करण पेटि मर्मत तथा बाटो निर्माण	३११६१	पटक	१	२.४७	५००
११.३.७.३	कम्प्युटर ल्यापटप खरिद	३११२२	संख्या	१	०.६२	१२५
११.३.७.४	कम्प्युटर डेक्सटप खरिद	३११२२	संख्या	१	०.४४	९०
११.३.२२.१	प्रयोगशाला व्यवस्थापन सम्बन्धी अन्य उपकरण तथा मेशिनरी खरिद(Leminar Air flow, Chiller, Refrigerator)	३११२२	पटक	१	३.९५	८००
११.५.४२.१	कार्यालय भवनको ट्रेस सेड भित्र कोठा पार्टसन	३११६१	पटक	१	४.९४	१०००
अ) पूँजीगत खर्च कार्यक्रमको जम्मा:					१२.४१	२५१५

आ) चालु खर्च अन्तर्गतका कार्यक्रमहरू						
१.१.१.४	अधिकृतस्तर नवौं	२११११	जना	०	४.२९	८६९
१.१.१.५	अधिकृतस्तर आठौं	२११११	जना	०	४.२२	८५४
१.१.१.७	अधिकृतस्तर छैटौं	२११११	जना	०	११.६४	२३५८
१.१.१.८	सहायकस्तर पाँचौं	२११११	जना	०	९.७४	१९७४
१.१.१.३०	का. स. पाँचौं स्तर	२११११	जना	०	५.२२	१०५८
२.१.२.१	बिद्युत महशुल	२२१११	पटक	१०००	१.४८	३००
२.१.३.१	जारको पिउने पानी	२२१११	जार	३०	०.१८	३६
२.१.६.१	टेलिफोन महसुल	२२११२	पटक	१	०.२४	४८

क्र.सं.	कार्यक्रम / क्रियाकलाप	खर्च शीर्षक	इकाई	वार्षिक लक्ष्य		
				परिमाण	भार	बजेट
२.१.७.१	ईमेल/ इन्टरनेट/वेबसाइट महसुल	२२११२	पटक	२	०.३०	६०
२.१.९.१	हुलाक/कुरियर खर्च	२२११२	जना	४	०.०५	१०
१.२.२.१	स्थायी कर्मचारीको महंगी भत्ता	२११३२	जना	१०	१.१८	२४०
२.२.२.२	पेट्रोल- दुई पाइप्रे	२२२१२	लीटर	६००	०.५३	१०८
२.२.२.३	डिजेल	२२२१२	लीटर	१८००	१.५१	३०६
२.२.२.६	ईन्धन कार्यालय प्रयोजन	२२२१२	पटक	४८	०.२४	४८
१.२.८.१	प्रसुती स्याहार भत्ता	२११३९	जना	२	०.०५	१०
१.२.९.४	बैठक भत्ता(पुराना सामान लिलाम विक्रि तथा भवन निर्माण मुल्याङ्कन समितिको बैठक भत्ता प्रयोजनको लागि)	२११३९	पटक	२	०.३०	६०
१.२.१०.१	पाले पहरा भत्ता	२११३९	जना	१	०.१५	३०
१.३.१.१	निजामती कर्मचारीहरुको पोशाक खर्च	२११२१	जना	१०	०.४९	१००
२.३.१.२	हलुका सवारी साधन मर्मत खर्च	२२२१३	वटा	१	१.३८	२८०
२.३.१.३	दुई पाइप्रे सवारी साधन मर्मत खर्च	२२२१३	वटा	४	०.४९	१००
२.३.२.१	कम्प्यूटर/ल्यापटप मर्मत खर्च	२२२२१	वटा	६	०.३०	६०
२.३.२.५	प्रयोगशाला उपकरण मर्मत	२२२२१	पटक	५	०.४९	१००
२.३.२.६	कार्यालयमा रहेका मेशिनरी औजारहरु मर्मत खर्च	२२२२१	पटक	४	०.३९	८०
२.३.९.९	प्रयोगशाला सन्चालनका लागि स्ल्याब निर्माण, शौचालय मर्मत	२२२३१	पटक	१	१.९७	४००
२.३.९.१०	कार्यालय भवनको बाहिरी भाग रंग रोगन तथा फलामे भन्याङ्ग निर्माण	२२२३१	पटक	१	२.४७	५००
२.४.१.१	कार्यालय सामग्री खर्च	२२३११	पटक	४	०.९९	२००
२.४.१३.१	पत्रपत्रिका छपाई विज्ञापन तथा सुचना प्रकाशन	२२३१५	पटक	२	०.२५	५०
२.५.७.२	हलुका सवारी चालक सेवा करार	२२४१३	महिना	१	१.८३	३७१
२.५.७.३	कार्यालय सहयोगी सेवा करार	२२४१३	महिना	२	३.२९	६६६
२.५.७.५	स्विपर करार	२२४१३	महिना	१	०.५९	१२०

क्र.सं.	कार्यक्रम / क्रियाकलाप	खर्च शीर्षक	इकाई	वार्षिक लक्ष्य		
				परिमाण	भार	बजेट
१.६.४.१	कर्मचारीको योगदानमा आधारित बीमा कोष खर्च	२१२१३	जना	१०	०.२४	४८
२.६.४.७७	बाली रोग कीरा पहिचान तथा व्यवस्थापन सम्बन्धी स्थलगत तालिम- कृषक स्तर	२२५१२	पटक	४	०.४९	१००
२.६.४.७८	विषादी खुद्रा विक्रेताहरुलाई स्थलगत पुनर्ताजगी तालिम (१ दिने)	२२५१२	पटक	४	०.७९	१६०
२.६.४.१०२	बाली उपचार शिविर सन्चालन तालिम- मोड्युल १ र २	२२५१२	पटक	१	३.११	६३०
२.७.२.१	ट्राईकोर्डमा उत्पादन तथा वितरण	२२५२१	के. जी.	४०००	२.३७	४८०
२.७.२.४४	ट्राईकोग्रामा (Trichogramma) उत्पादन	२२५२१	पटक	२	०.४९	१००
२.७.५.२९	प्रदेशिक पेष्टम्याप अध्यावधिक	२२५२२	पटक	१	०.३५	७०
२.७.६.७	प्रदेश भित्रका विषादी विक्रेताहरुको पसल, गोदाम अनुगमन/प्रतिवेदन	२२५२२	पटक	३	०.६७	१३५
२.७.७.४	जैविक तथा वनस्पतिक विषादीको प्रभावकारीता अध्ययन	२२५२२	पटक	२	०.७४	१५०
२.७.१५.१	समस्या ग्रस्त क्षेत्रमा अभियानमूलक बाली संरक्षण कार्यक्रम	२२५२२	पटक	५	९.८७	२०००
२.७.१५.३	आकस्मिक बाली संरक्षण सेवा	२२५२२	पटक	४	१.४८	३००
२.७.१५.४	आई.पि.एम. एप्रोच प्रदर्शन तथा जनचेतनामूलक कार्यक्रम	२२५२२	पटक	७	३.४६	७००
२.७.१५.९	प्राविधिकबाट घुम्ती बाली उपचार शिविर सन्चालन	२२५२२	संख्या	१२	२.०१	४०८
२.७.१५.१०	प्रयोगशाला निदान सेवा (ल्याब रसायन तथा ग्लासवेयर खरिद)	२२५२२	पटक	३	०.७४	१५०
२.७.२५.८	वार्षिक प्रगति प्रतिवेदन तथा तथ्याङ्क पुस्तिका प्रकाशन	२२५२२	पटक	१	०.२५	५०
२.८.१.१	अनुगमन मुल्याङ्कन तथा कार्यक्रम	२२६११	पटक	१२	१.७३	३५०

क्र.सं.	कार्यक्रम / क्रियाकलाप	खर्च शीर्षक	इकाई	वार्षिक लक्ष्य		
				परिमाण	भार	बजेट
	कार्यान्वयन भ्रमण खर्च(अनुगमन, मुल्याङ्कन र भ्रमण)					
२.८.२.२	कर्मचारी सरुवा भ्रमण खर्च तथा अन्य भ्रमण खर्च	२२६१२	पटक	१२	०.४७	९६
२.९.२.१	कार्यालयमा भएका सवारीसाधनको विमा तथा नवीकरण खर्च	२२२१४	पटक	१	१.४८	३००
२.९.६.१	कार्यालयमा दैनिक चियापान तथा अन्य आवश्यक विविध खर्च	२२७११	पटक	४	०.५९	१२०
आ) चालु खर्च कार्यक्रमको जम्मा:					८७.५९	१७७४३
कुल जम्मा खर्च					१००.००	२०२५८

१.२०. माटो तथा मल परीक्षण प्रयोगशाला, झुम्का, सुनसरीको वार्षिक स्वीकृत कार्यक्रम तथा बजेट आ.व. २०८०/८१ ब.उ.शी.नं. ३१२०१०१६

क्र.सं.	कार्यक्रम / क्रियाकलाप	खर्च शीर्षक	इकाई	वार्षिक लक्ष्य		
				परिमाण	भार	बजेट
अ) पूँजीगत खर्च अन्तर्गतका कार्यक्रमहरू						
११.१.२.२३.१	नवनिर्मित भवनमा तला थप अफिस कोठाको लागी(कार्यालय भवन, आवास तथा अन्य संरचना निर्माण)	३१११२	पटक	१	१०.८१	२०००
११.१.२.३	कार्यालय कम्पाउण्ड घेरावारा निर्माण	३१११२	प्र.श.	१	८.११	१५००
११.१.२.१९	सवारी साधन राख्ने ग्यारेज तथा टहरा निर्माण	३१११२	पटक	१	१.०८	२००
११.३.२.१	मोटर साईकल खरिद	३११२१	संख्या	१	१.७६	३२५
११.३.७.१५	Air conditioner खरिद तथा जडान	३११२२	सेट	१	०.८१	१५०
११.३.७.३३	ल्यापटप खरिद	३११२२	संख्या	१	०.५४	१००
११.३.७.३८	कार्यालयमा सि.सि.टि.भि. क्यामेरा जडान (मोनिटर/स्क्रिन सहित)	३११२२	पटक	१	०.८१	१५०
११.३.७.३९	प्रयोगशाला सामाग्री खरिद (Autocut dispenser 1, PH meter	३११२२	पटक	६	१.६२	३००

क्र.सं.	कार्यक्रम / क्रियाकलाप	खर्च शीर्षक	इकाई	वार्षिक लक्ष्य		
				परिमाण	भार	बजेट
	4, Digital Moistur Meter 1, Digital Altimeter 1)					
११.३.२२.१	प्रयोगशाला व्यवस्थापन सम्बन्धी अन्य उपकरण तथा मेशिनरी खरिद	३११२२	पटक	१	१.०८	२००
११.६.१३.१	कार्यालयको लागि फर्निचर तथा फिक्चर्स	३११२३	पटक	१	०.४१	७५
अ) पूँजीगत खर्च कार्यक्रमको जम्मा:					२७.०३	५०००
आ) चालु खर्च अन्तर्गतका कार्यक्रमहरू						
१.१.१.३	अधिकृतस्तर दशौं	२११११	जना	०	४.४४	८२२
१.१.१.५	अधिकृतस्तर आठौं	२११११	जना	०	४.४५	८२३
१.१.१.६	अधिकृतस्तर सातौं	२११११	जना	०	३.४७	६४२
१.१.१.७	अधिकृतस्तर छैटौं	२११११	जना	०	१६.२६	३००७
१.१.१.८	सहायकस्तर पाँचौं	२११११	जना	०	१०.१६	१८७९
१.१.१.३०	का. स. पाँचौं स्तर	२११११	जना	०	५.५८	१०३२
२.१.२.१	विद्युत महशुल	२२१११	पटक	१	०.६५	१२०
२.१.३.१	जारको पिउने पानी	२२१११	जार	१	०.२७	५०
२.१.६.३	टेलिफोन तथा ईन्टरनेट सम्बन्धी खर्च	२२११२	पटक	१	०.२६	४८
२.१.९.१	हुलाक/कुरियर खर्च	२२११२	जना	१	०.०८	१५
१.२.२.१	स्थायी कर्मचारीको महंगी भत्ता	२११३२	जना	१	१.५६	२८८
२.२.२.२	पेट्रोल- दुई पाङ्ग्रे	२२२१२	लीटर	५२८	०.५४	९९
२.२.२.३	डिजेल	२२२१२	लीटर	६००	०.५८	१०८
२.२.२.४	मोबिल	२२२१२	लीटर	६०	०.१६	३०
२.२.२.६	ईन्धन कार्यालय प्रयोजन	२२२१२	पटक	१२	०.१६	३०
१.२.१०.१	पाले पहरा भत्ता	२११३९	जना	१	०.१४	२५
१.३.१.१	निजामती कर्मचारीहरूको पोशाक खर्च	२११२१	जना	१	०.६५	१२०
२.३.१.१	हेभी सवारी साधन मर्मत खर्च	२२२१३	वटा	१	०.८१	१५०
२.३.१.३	दुई पाङ्ग्रे सवारी साधन मर्मत खर्च	२२२१३	वटा	३	०.३२	६०

क्र.सं.	कार्यक्रम / क्रियाकलाप	खर्च शीर्षक	इकाई	वार्षिक लक्ष्य		
				परिमाण	भार	बजेट
२.३.२.१	कम्प्युटर/ल्यापटप मर्मत खर्च	२२२२१	वटा	१	०.३२	६०
२.३.२.५	प्रयोगशाला उपकरण मर्मत	२२२२१	पटक	१	१.०८	२००
२.३.३.१	निर्मित सार्वजनिक सम्पतीको मर्मत सम्भार खर्च	२२२३१	पटक	१	०.८१	१५०
२.३.८.१	कार्यालयको वायरिङ्ग प्रणाली मर्मत सुधार	२२२३१	पटक	१	०.४१	७५
२.४.४.१	कार्यालय संचालन मालसमान	२२३११	वटा	१	०.६५	१२०
२.४.१३.१	पत्रपत्रिका छपाई बिज्ञापन तथा सुचना प्रकाशन	२२३१५	पटक	१	०.१४	२५
२.५.५.१	वेबसाईट संचालन तथा तथ्याङ्क अद्यावधिक गर्न परामर्श सेवा खरीद	२२४१२	पटक	१	०.५४	१००
२.५.७.५	स्विपर करार	२२४१३	महिना	१	०.२६	४८
२.५.७.७	कार्यालय सहयोगी सेवा करार	२२४१३	जना	१	१.७६	३२५
२.५.७.८	हेभी सवारी चालक	२२४१३	जना	१	२.१६	४००
१.६.४.१	कर्मचारीको योगदानमा आधारित बीमा कोष खर्च	२१२१३	जना	१	०.३१	५८
२.७.२.२९	माटो जाँचको लागि रसायन खरिद	२२५२१	पटक	१	१.३५	२५०
२.७.२.३१	मलखाद्य विश्लेषण, रसायन खरिद	२२५२१	पटक	१	०.२२	४०
२.७.२.३२	सुक्ष्म तत्व विश्लेषण, रसायन खरिद	२२५२१	पटक	१	०.५४	१००
२.७.५.५८	कृषि चुन प्रदर्शन कार्यक्रम	२२५२२	संख्या	१०	०.५४	१००
२.७.८.१	माटो नमूना परिक्षण विश्लेषण	२२५२२	संख्या	५००	०.२७	५०
२.७.८.२	घुम्ती प्रयोगशाला मार्फत शिविर संचालन	२२५२२	संख्या	१५	५.६८	१०५०
२.७.८.४	मलखाद्यको गुणस्तर विश्लेषण	२२५२२	संख्या	१००	०.१६	३०
२.७.८.५	सुक्ष्म तत्वको नमूना संकलन तथा विश्लेषण	२२५२२	संख्या	६०	०.८१	१५०
२.७.८.६	विश्व माटो दिवस	२२५२२	पटक	१	०.५४	१००
२.७.८.७	प्रचार प्रसार सामाग्री छपाई	२२५२२	पटक	१	०.२७	५०

क्र.सं.	कार्यक्रम / क्रियाकलाप	खर्च शीर्षक	इकाई	वार्षिक लक्ष्य		
				परिमाण	भार	बजेट
२.७.१५.१०	प्रयोगशाला निदान सेवा (ल्याब रसायन तथा ग्लासवेयर खरिद)	२२५२२	पटक	१	१.६२	३००
२.७.२५.८	वार्षिक प्रगति प्रतिवेदन तथा तथ्याङ्क पुस्तिका प्रकाशन	२२५२२	पटक	१	०.२७	५०
२.८.१.१	अनुगमन मुल्याङ्कन तथा कार्यक्रम कार्यान्वयन भ्रमण खर्च (अनुगमन, मुल्याङ्कन र भ्रमण)	२२६११	पटक	१	०.८१	१५०
२.८.२.२	कर्मचारी सरुवा भ्रमण खर्च तथा अन्य भ्रमण खर्च	२२६१२	पटक	१	०.३२	६०
२.९.२.१	कार्यालयमा भएका सवारीसाधनको विमा तथा नवीकरण खर्च	२२२१४	पटक	१	०.३२	६०
२.९.६.१	कार्यालयमा दैनिक चियापान तथा अन्य आवश्यक विविध खर्च	२२७११	पटक	१	०.२६	४८
आ) चालु खर्च कार्यक्रमको जम्मा:					७२.९७	१३४९७
कुल जम्मा खर्च					१००.००	१८४९७

तालिका नं. ५

२. कृषि विकास निर्देशनालय र मातहतका कार्यालयहरूको संघीय सरकार तर्फको वार्षिक स्वीकृत कार्यक्रम तथा बजेट आ.व. २०८०/८१

२.१. कृषि विकास निर्देशनालयको वार्षिक स्वीकृत कार्यक्रम तथा बजेट आ.व. २०८०/८१
३१२९११२५ कृषि विभाग (संघ शसर्त अनुदान)

क्र.सं.	कार्यक्रम / क्रियाकलाप	खर्च शीर्षक	इकाई	वार्षिक लक्ष्य		
				परिमाण	भार	बजेट
आ) चालु खर्च अन्तर्गतका कार्यक्रमहरू						
१	बीउ विजन उत्पादन, आपूर्ति तथा व्यवस्थापन कार्यक्रम					४८८०
२.७.१५.१९९	कृषि विभाग/बीउविजन गुणस्तर नियन्त्रण केन्द्रसंगको समन्वयमा बीउ अनुदानमा संघीय शसर्त कार्यक्रम रहेका स्थानीय तहहरूलाई बीउविजन उत्पादन, आपूर्ति	२२५२२	पटक	१	१०.२५	५००

क्र.सं.	कार्यक्रम / क्रियाकलाप	खर्च शीर्षक	इकाई	वार्षिक लक्ष्य		
				परिमाण	भार	बजेट
	तथा व्यवस्थापन तथा निर्देशिका, 2078 तथा विद्युतिय बीउबिजन प्रणाली (DECES)सम्बन्धि अभिमुखिकरण कार्यक्रम(कृषि विकास निर्देशनालय/बीउबिजन प्रयोगशाला)					
२.७.१५.२००	कृषि विभाग/बीउबिजन गुणस्तर नियन्त्रण केन्द्रसंगको समन्वयमा जिल्ला स्थित कृषि हेर्ने कार्यालय तथा प्रादेशिक बीउ बिजन प्रयोगशालाहरुलाई बीउबिजन उत्पादन, आपूर्ति तथा व्यवस्थापन तथा निर्देशिका, 2078 तथा विद्युतिय बीउबिजन प्रणाली (DECES)सम्बन्धि अभिमुखिकरण कार्यक्रम (कृषि विकास निर्देशनालय/ बीउबिजन प्रयोगशाला)	२२५२२	पटक	१	८.२०	४००
२.७.१५.२०४	उन्नत बीउ उत्पादनमा प्रोत्साहन अनुदान कार्यक्रम	२२५२२	पटक	१	८१.५६	३९८०
ख) चालु खर्च कार्यक्रमको जम्मा:					१००.००	४८८०

बजेट उपशीर्षक नं : ३१२९११२६

क्र.सं.	कार्यक्रम / क्रियाकलाप	खर्च शीर्षक	इकाई	वार्षिक लक्ष्य		
				परिमाण	भार	बजेट
२.७.१५.२१८	उन्नत बीउको प्रवर्द्धन गरि धानको गुणस्तर र उत्पादकत्व अभिवृद्धि गर्न कार्यशाला गोष्ठी संचालन	२२५२२	पटक	१	०.१९	०.९६
२.७.१५.२३४	कोशी प्रदेशको प्रत्येक लक्षित जिल्लामा वार्षिक बीउ उत्पादन र आपूर्ति कम्पायलको लागि TWG लाई सहजीकरण (जिल्ला धान बीउ उत्पादन योजना)	२२५२२	पटक	१	१.७९	८.९१
२.७.१५.२३५	कोशी प्रदेशका अन्य १० जिल्लाबाट धानको बीउको माग संकलन गर्न मन्त्रालय	२२५२२	पटक	१	३.४२	१७

क्र.सं.	कार्यक्रम / क्रियाकलाप	खर्च शीर्षक	इकाई	वार्षिक लक्ष्य		
				परिमाण	भार	बजेट
	/ निर्देशनालयलाई सहयोग कार्यक्रम					
२.७.१५.२३६	प्रदेश स्तरको बीउ उत्पादन योजना तयारगर्न मन्त्रालय/ निर्देशनालयलाई सहयोग गर्ने	२२५२२	पटक	१	१.५५	७.७
२.७.१५.२४८	प्रदेशस्तरीय अनुगमन समितिको बैठक(PMC)	२२५२२	पटक	१	१.४५	७.१८
२.७.१५.२४९	प्राविधिक कार्य समूहको बैठक (TWG)	२२५२२	पटक	१	६.७९	३३.७३
२.७.१५.२५८	आयोजना कार्यान्वयन हुने जिल्लामा कृषि विकास निर्देशनालयबाट बीउ उत्पादनको अनुगमन (प्रमाणीत/लेवल)	२२५२२	पटक	१	९.०४	४४.९४
ख) चालु खर्च कार्यक्रमको जम्मा:				५४	७४.८३	३७१.८५

२.२. कृषि ज्ञान केन्द्र, ताप्लेजुङ्गको वार्षिक स्वीकृत कार्यक्रम तथा बजेट आ.व. २०८०/८१
ब.उ.शी.नं. ३१२९११२१ प्रधानमन्त्री कृषि आधुनिकिकरण परियोजना

क्र.सं.	कार्यक्रम / क्रियाकलाप	खर्च शीर्षक	इकाई	वार्षिक लक्ष्य		
				परिमाण	भार	बजेट
आ) चालु खर्च अन्तर्गतका कार्यक्रमहरू						
२.७.१५.१९०	कृषिमा नयाँ ब्लक विकास कार्यक्रम संचालन	२२५२२	पटक	१	१००	१५००
ख) चालु खर्च कार्यक्रमको जम्मा:				१	१००	१५००

२.३. कृषि ज्ञान केन्द्र, पाँचथरको वार्षिक स्वीकृत कार्यक्रम तथा बजेट आ.व. २०८०/८१
ब.उ.शी.नं. ३१२९११२१ प्रधानमन्त्री कृषि आधुनिकिकरण परियोजना

क्र.सं.	कार्यक्रम / क्रियाकलाप	खर्च शीर्षक	इकाई	वार्षिक लक्ष्य		
				परिमाण	भार	बजेट
आ) चालु खर्च अन्तर्गतका कार्यक्रमहरू						
२.७.१५.१८५	कृषिमा नयाँ ब्लक विकास कार्यक्रम संचालन	२२५२२	पटक	१	१००	१५००
ख) चालु खर्च कार्यक्रमको जम्मा:				१	१००	१५००

२.४. कृषि ज्ञान केन्द्र, इलामको वार्षिक स्वीकृत कार्यक्रम तथा बजेट आ.व. २०८०/८१

ब.उ.शी.नं. ३१२९११२१ प्रधानमन्त्री कृषि आधुनिकिकरण परियोजना

क्र.सं.	कार्यक्रम / क्रियाकलाप	खर्च शीर्षक	इकाई	वार्षिक लक्ष्य		
				परिमाण	भार	बजेट
आ) चालु खर्च अन्तर्गतका कार्यक्रमहरु						
२.७.१५.१९०	कृषिमा नयाँ ब्लक विकास कार्यक्रम संचालन	२२५२२	पटक	१	१००	१५००
ख) चालु खर्च कार्यक्रमको जम्मा:				१	१००	१५००

२.५. कृषि ज्ञान केन्द्र, झापाको वार्षिक स्वीकृत कार्यक्रम तथा बजेट आ.व. २०८०/८१

ब.उ.शी.नं. ३१२९११२१ प्रधानमन्त्री कृषि आधुनिकिकरण परियोजना

क्र.सं.	कार्यक्रम / क्रियाकलाप	खर्च शीर्षक	इकाई	वार्षिक लक्ष्य		
				परिमाण	भार	बजेट
आ) चालु खर्च अन्तर्गतका कार्यक्रमहरु						
२.७.१५.१९०	कृषिमा नयाँ ब्लक विकास कार्यक्रम संचालन	२२५२२	पटक	१	१००	१५००
ख) चालु खर्च कार्यक्रमको जम्मा:				१	१००	१५००

ब.उ.शी.नं. ३१२९११२५ कृषि विभाग संघ सशर्त

क्र.सं.	कार्यक्रम / क्रियाकलाप	खर्च शीर्षक	इकाई	वार्षिक लक्ष्य		
				परिमाण	भार	बजेट
आ) चालु खर्च अन्तर्गतका कार्यक्रमहरु						
२.७.१५.२०२	उन्नत बीउ उत्पादकका लागि पूर्वाधार तथा प्रशोधन विकास सहयोग	२२५२२	पटक	१	३९.५३	२०००
२.७.१५.२०३	स्रोत बीउ उत्पादकका लागि पूर्वाधार तथा प्रशोधन विकास सहयोग	२२५२२	पटक	१	३९.५३	२०००
२	डिजिटल स्वायल म्याप व्यवस्थापन					
२.७.१५.२०५	DSM कार्यक्रमको अनुगमन तथा मुल्याङ्कन(माटो तथा मल परीक्षण प्रयोगशाला, झुम्का, सुनसरी र सुरङ्गा, झापा)	२२५२२	पटक	१	०.९९	५०
२.७.१५.२०८	DSM माटो विश्लेषणको तथ्याङ्क व्यवस्थापन, प्रतिवेदन तयारी र प्रकाशन(माटो तथा मल परीक्षण प्रयोगशाला, झुम्का, सुनसरी र सुरङ्गा,	२२५२२	पटक	१	०.९९	५०

क्र.सं.	कार्यक्रम / क्रियाकलाप	खर्च शीर्षक	इकाई	वार्षिक लक्ष्य		
				परिमाण	भार	बजेट
	झापा)					
२.७.१५.२०९	माटो नमुना संकलन र परीक्षण कार्यक्रम(माटो तथा मल परीक्षण प्रयोगशाला, झुम्का, सुनसरी र सुरुङ्गा, झापा)	२२५२२	पटक	१	३.९५	२००
२.७.१५.२१३	प्रयोगशालाको लागि आवश्यक ग्लासवेयर, रसायन र सुरक्षा सामग्री खरिद(माटो तथा मल परीक्षण प्रयोगशाला, झुम्का, सुनसरी र सुरुङ्गा, झापा)	२२५२२	पटक	१	५.९३	३००
२.७.१५.२१७	जनशक्ति सेवा करार प्रा.स.-१(माटो तथा मल परीक्षण प्रयोगशाला, झुम्का, सुनसरी र सुरुङ्गा, झापा)	२२५२२	पटक	१	९.०९	४६०
ख) चालु खर्च कार्यक्रमको जम्मा:					१००.००	५०६०

ब.उ.शी.नं. ३१२९११२६ बीउ प्रवर्द्धन तथा गुण नियन्त्रण कार्यक्रम

क्र.सं.	कार्यक्रम / क्रियाकलाप	खर्च शीर्षक	इकाई	वार्षिक लक्ष्य		
				परिमाण	भार	बजेट
आ) चालु खर्च अन्तर्गतका कार्यक्रमहरू						
२.७.१५.२२१	आयोजना कार्यान्वयन हुने जिल्लाहरूमा उन्नत बीउ उत्पादन प्रदर्शन	२२५२२	पटक	१	२.०५	१०
२.७.१५.२२५	मूल/ प्रमाणीत/ उन्नत बीउ प्रदर्शन प्लटहरूमा कृषक दिवस संचालन	२२५२२	पटक	१	२८.७५	१४०
२.७.१५.२२९	मूल/ प्रमाणीत बीउको उत्पादन, बितरण र प्रमाणीकरणको अनुगमन/निरीक्षण	२२५२२	पटक	१	४.११	२०
२.७.१५.२३८	उन्नत बीउ विजन वितरणको अनुगमन	२२५२२	पटक	१	२.४६	१२
२.७.१५.२४२	आयोजना कार्यान्वयन हुने जिल्लाहरूमा उन्नत बीउ उत्पादन प्रविधि सम्बन्धी तालिम संचालन	२२५२२	पटक	१	४९.२८	२४०
२.७.१५.२४६	आयोजना कार्यान्वयन हुने जिल्लाहरूमा मूल/ प्रमाणीत बीउ उत्पादन प्रदर्शन	२२५२२	पटक	१	२.०५	१०
२.७.१५.२५०	बीउ माग र आपूर्ति विवरण संकलनको लागि तयारी	२२५२२	पटक	१	३.०८	१५

क्र.सं.	कार्यक्रम / क्रियाकलाप	खर्च शीर्षक	इकाई	वार्षिक लक्ष्य		
				परिमाण	भार	बजेट
२.७.१५.२५४	आयोजना कार्यान्वयन हुने जिल्लामा कृषि ज्ञान केन्द्रबाट बीउ उत्पादनको अनुगमन(प्रमाणीत/ लेवल)	२२५२२	पटक	१	४.११	२०
२.७.१५.२५९	बीउ बितरण कार्यको अनुगमन	२२५२२	पटक	१	४.११	२०
ख) चालु खर्च कार्यक्रमको जम्मा:					१००.००	४८७

२.६. कृषि ज्ञान केन्द्र, मोरङको वार्षिक स्वीकृत कार्यक्रम तथा बजेट आ.व. २०८०/८१

ब.उ.शी.नं. ३१२९११२९ प्रधानमन्त्री कृषि आधुनिकिकरण परियोजना

क्र.सं.	कार्यक्रम / क्रियाकलाप	खर्च शीर्षक	इकाई	वार्षिक लक्ष्य		
				परिमाण	भार	बजेट
आ) चालु खर्च अन्तर्गतका कार्यक्रमहरु						
२.७.१५.१९०	कृषिमा नयाँ ब्लक विकास कार्यक्रम संचालन	२२५२२	पटक	१	१००	१५००
ख) चालु खर्च कार्यक्रमको जम्मा:				१	१००	१५००

ब.उ.शी.नं. ३१२९११२६ बीउ प्रवर्द्धन तथा गुण नियन्त्रण कार्यक्रम

क्र.सं.	कार्यक्रम / क्रियाकलाप	खर्च शीर्षक	इकाई	वार्षिक लक्ष्य		
				परिमाण	भार	बजेट
आ) चालु खर्च अन्तर्गतका कार्यक्रमहरु						
२.७.१५.२२२	आयोजना कार्यान्वयन हुने जिल्लाहरुमा उन्नत बीउ उत्पादन प्रदर्शन	२२५२२	पटक	१	२.०५	१०
२.७.१५.२२६	मूल/ प्रमाणीत/ उन्नत बीउ प्रदर्शन प्लटहरुमा कृषक दिवस संचालन	२२५२२	पटक	१	२८.७५	१४०
२.७.१५.२३०	मूल/ प्रमाणीत बीउको उत्पादन, बितरण र प्रमाणीकरणको अनुगमन/ निरीक्षण	२२५२२	पटक	१	४.११	२०
२.७.१५.२३९	उन्नत बीउ विजन बितरणको अनुगमन	२२५२२	पटक	१	२.४६	१२
२.७.१५.२४३	आयोजना कार्यान्वयन हुने जिल्लाहरुमा उन्नत बीउ उत्पादन प्रविधी सम्बन्धी तालिम संचालन	२२५२२	पटक	१	४९.२८	२४०
२.७.१५.२४७	आयोजना कार्यान्वयन हुने जिल्लाहरुमा मूल/ प्रमाणीत बीउ उत्पादन प्रदर्शन	२२५२२	पटक	१	२.०५	१०

क्र.सं.	कार्यक्रम / क्रियाकलाप	खर्च शीर्षक	इकाई	वार्षिक लक्ष्य		
				परिमाण	भार	बजेट
२.७.१५.२५१	बीउ माग र आपूर्ति विवरण संकलनको लागि तयारी	२२५२२	पटक	१	३.०८	१५
२.७.१५.२५५	आयोजना कार्यान्वयन हुने जिल्लामा कृषि ज्ञान केन्द्रबाट बीउ उत्पादनको अनुगमन(प्रमाणीत/ लेवल)	२२५२२	पटक	१	४.११	२०
२.७.१५.२६०	बीउ बितरण कार्यको अनुगमन	२२५२२	पटक	१	४.११	२०
ख) चालु खर्च कार्यक्रमको जम्मा:					१००.००	४८७

२.७. कृषि ज्ञान केन्द्र, सुनसरीको वार्षिक स्वीकृत कार्यक्रम तथा बजेट आ.व. २०८०/८१

ब.उ.शी.नं. ३१२९११२१ प्रधानमन्त्री कृषि आधुनिकिकरण परियोजना

क्र.सं.	कार्यक्रम / क्रियाकलाप	खर्च शीर्षक	इकाई	वार्षिक लक्ष्य		
				परिमाण	भार	बजेट
आ) चालु खर्च अन्तर्गतका कार्यक्रमहरू						
२.७.१५.१९०	कृषिमा नयाँ ब्लक विकास कार्यक्रम संचालन	२२५२२	पटक	१	१००	१५००
ख) चालु खर्च कार्यक्रमको जम्मा:					१००	१५००

ब.उ.शी.नं. ३१२९११२६ बीउ प्रवर्द्धन तथा गुण नियन्त्रण कार्यक्रम

क्र.सं.	कार्यक्रम / क्रियाकलाप	खर्च शीर्षक	इकाई	वार्षिक लक्ष्य		
				परिमाण	भार	बजेट
आ) चालु खर्च अन्तर्गतका कार्यक्रमहरू						
२.७.१५.२१९	आयोजना कार्यान्वयन हुने जिल्लाहरूमा मूल/ प्रमाणीत बीउ उत्पादन प्रदर्शन	२२५२१	पटक	१	२.०५	१०
२.७.१५.२२३	आयोजना कार्यान्वयन हुने जिल्लाहरूमा उन्नत बीउ उत्पादन प्रदर्शन	२२५२२	पटक	१	२.०५	१०
२.७.१५.२२७	मूल/ प्रमाणीत/ उन्नत बीउ प्रदर्शन प्लटहरूमा कृषक दिवस संचालन	२२५२२	पटक	१	२८.६९	१४०
२.७.१५.२३१	मूल/ प्रमाणीत बीउको उत्पादन, बितरण र प्रमाणीकरणको अनुगमन/ निरीक्षण	२२५२२	पटक	१	४.१०	२०
२.७.१५.२४०	उन्नत बीउ बिजन बितरणको अनुगमन	२२५२२	पटक	१	२.६६	१३
२.७.१५.२४४	आयोजना कार्यान्वयन हुने जिल्लाहरूमा बीउ	२२५२२	पटक	१	४९.१८	२४०

क्र.सं.	कार्यक्रम / क्रियाकलाप	खर्च शीर्षक	इकाई	वार्षिक लक्ष्य		
				परिमाण	भार	बजेट
	उत्पादन प्रविधि सम्बन्धी तालिम संचालन					
२.७.१५.२५२	बीउ माग र आपूर्ति विवरण संकलनको लागि तयारी	२२५२२	पटक	१	३.०७	१५
२.७.१५.२५६	आयोजना कार्यान्वयन हुने जिल्लामा कृषि ज्ञान केन्द्रबाट बीउ उत्पादनको अनुगमन(प्रमाणीत/ लेवल)	२२५२२	पटक	१	४.१०	२०
२.७.१५.२६१	बीउ बितरण कार्यको अनुगमन	२२५२२	पटक	१	४.१०	२०
ख) चालु खर्च कार्यक्रमको जम्मा:					१००.००	४८८

२.८. कृषि ज्ञान केन्द्र, तेहथुमको वार्षिक स्वीकृत कार्यक्रम तथा बजेट आ.व. २०८०/८१

ब.उ.शी.नं. ३१२९११२१ प्रधानमन्त्री कृषि आधुनिकिकरण परियोजना

क्र.सं.	कार्यक्रम / क्रियाकलाप	खर्च शीर्षक	इकाई	वार्षिक लक्ष्य		
				परिमाण	भार	बजेट
आ) चालु खर्च अन्तर्गतका कार्यक्रमहरू						
२.७.१५.१९०	कृषिमा नयाँ ब्लक विकास कार्यक्रम संचालन	२२५२२	पटक	१	१००	१५००
ख) चालु खर्च कार्यक्रमको जम्मा:				१	१००	१५००

२.९. कृषि ज्ञान केन्द्र, भोजपुरको वार्षिक स्वीकृत कार्यक्रम तथा बजेट आ.व. २०८०/८१

ब.उ.शी.नं. ३१२९११२१ प्रधानमन्त्री कृषि आधुनिकिकरण परियोजना

क्र.सं.	कार्यक्रम / क्रियाकलाप	खर्च शीर्षक	इकाई	वार्षिक लक्ष्य		
				परिमाण	भार	बजेट
आ) चालु खर्च अन्तर्गतका कार्यक्रमहरू						
२.७.१५.१९०	कृषिमा नयाँ ब्लक विकास कार्यक्रम संचालन	२२५२२	पटक	१	१००	१५००
ख) चालु खर्च कार्यक्रमको जम्मा:				१	१००	१५००

२.१०. कृषि ज्ञान केन्द्र, संखुवासभाको वार्षिक स्वीकृत कार्यक्रम तथा बजेट आ.व. २०८०/८१

ब.उ.शी.नं. ३१२९११२१ प्रधानमन्त्री कृषि आधुनिकिकरण परियोजना

क्र.सं.	कार्यक्रम / क्रियाकलाप	खर्च शीर्षक	इकाई	वार्षिक लक्ष्य		
				परिमाण	भार	बजेट
आ) चालु खर्च अन्तर्गतका कार्यक्रमहरू						
२.७.१५.१९०	कृषिमा नयाँ ब्लक विकास कार्यक्रम संचालन	२२५२२	पटक	१	१००	१५००
ख) चालु खर्च कार्यक्रमको जम्मा:				१	१००	१५००

२.११. कृषि ज्ञान केन्द्र, सोलुखुम्बुको वार्षिक स्वीकृत कार्यक्रम तथा बजेट आ.व. २०८०/८१

ब.उ.शी.नं. ३१२९११२१ प्रधानमन्त्री कृषि आधुनिकिकरण परियोजना

क्र.सं.	कार्यक्रम / क्रियाकलाप	खर्च शीर्षक	इकाई	वार्षिक लक्ष्य		
				परिमाण	भार	बजेट
आ) चालु खर्च अन्तर्गतका कार्यक्रमहरू						
२.७.१५.१८२	कृषिमा नयाँ ब्लक विकास कार्यक्रम संचालन	२२५२२	पटक	१	१००	१४००
ख) चालु खर्च कार्यक्रमको जम्मा:				१	१००	१४००

२.१२. कृषि ज्ञान केन्द्र, ओखलढुङ्गाको वार्षिक स्वीकृत कार्यक्रम तथा बजेट आ.व. २०८०/८१

ब.उ.शी.नं. ३१२९११२१ प्रधानमन्त्री कृषि आधुनिकिकरण परियोजना

क्र.सं.	कार्यक्रम / क्रियाकलाप	खर्च शीर्षक	इकाई	वार्षिक लक्ष्य		
				परिमाण	भार	बजेट
आ) चालु खर्च अन्तर्गतका कार्यक्रमहरू						
२.७.१५.१८९		२२५२२	पटक	१	१००	१५
ख) चालु खर्च कार्यक्रमको जम्मा:				१	१००	१५

२.१३. कृषि ज्ञान केन्द्र, खोटाङको वार्षिक स्वीकृत कार्यक्रम तथा बजेट आ.व. २०८०/८१

ब.उ.शी.नं. ३१२९११२१ प्रधानमन्त्री कृषि आधुनिकिकरण परियोजना

क्र.सं.	कार्यक्रम / क्रियाकलाप	खर्च शीर्षक	इकाई	वार्षिक लक्ष्य		
				परिमाण	भार	बजेट
आ) चालु खर्च अन्तर्गतका कार्यक्रमहरू						
२.७.१५.१९०	कृषिमा नयाँ ब्लक विकास कार्यक्रम	२२५२२	पटक	१	१००	१५००

क्र.सं.	कार्यक्रम / क्रियाकलाप	खर्च शीर्षक	इकाई	वार्षिक लक्ष्य		
				परिमाण	भार	बजेट
	संचालन					
ख) चालु खर्च कार्यक्रमको जम्मा:				१	१००	१५००

२.१४. कृषि ज्ञान केन्द्र, उदयपुरको वार्षिक स्वीकृत कार्यक्रम तथा बजेट आ.व. २०८०/८१
ब.उ.शी.नं. ३१२९११२१ प्रधानमन्त्री कृषि आधुनिकिकरण परियोजना

क्र.सं.	कार्यक्रम / क्रियाकलाप	खर्च शीर्षक	इकाई	वार्षिक लक्ष्य		
				परिमाण	भार	बजेट
आ) चालु खर्च अन्तर्गतका कार्यक्रमहरू						
२.७.१५.१९०	कृषिमा नयाँ ब्लक विकास कार्यक्रम संचालन	२२५२२	पटक	१	१००	१५००
ख) चालु खर्च कार्यक्रमको जम्मा:				१	१००	१५००

ब.उ.शी.नं. ३१२९११२६ बीउ प्रवर्द्धन तथा गुण नियन्त्रण कार्यक्रम

क्र.सं.	कार्यक्रम / क्रियाकलाप	खर्च शीर्षक	इकाई	वार्षिक लक्ष्य		
				परिमाण	भार	बजेट
आ) चालु खर्च अन्तर्गतका कार्यक्रमहरू						
२.७.१५.२२०	आयोजना कार्यान्वयन हुने जिल्लाहरूमा मूल/ प्रमाणीत बीउ उत्पादन प्रदर्शन	२२५२१	पटक	१	२.०५	१०
२.७.१५.२२४	आयोजना कार्यान्वयन हुने जिल्लाहरूमा उन्नत बीउ उत्पादन प्रदर्शन	२२५२२	पटक	१	२.०५	१०
२.७.१५.२२८	मूल/ प्रमाणीत/ उन्नत बीउ प्रदर्शन प्लटहरूमा कृषक दिवस संचालन	२२५२२	पटक	१	२८.६९	१४०
२.७.१५.२३२	मूल/ प्रमाणीत बीउको उत्पादन, बितरण र प्रमाणीकरणको अनुगमन/ निरीक्षण	२२५२२	पटक	१	४.१०	२०
२.७.१५.२४१	उन्नत बीउ विजन बितरणको अनुगमन	२२५२२	पटक	१	२.६६	१३
२.७.१५.२४५	आयोजना कार्यान्वयन हुने जिल्लाहरूमा बीउ उत्पादन प्रविधि सम्बन्धी तालिम संचालन	२२५२२	पटक	१	४९.१८	२४०
२.७.१५.२५३	बीउ माग र आपूर्ति विवरण संकलनको लागि तयारी	२२५२२	पटक	१	३.०७	१५
२.७.१५.२५७	आयोजना कार्यान्वयन हुने जिल्लामा कृषि ज्ञान केन्द्रबाट बीउ उत्पादनको	२२५२२	पटक	१	४.१०	२०

क्र.सं.	कार्यक्रम / क्रियाकलाप	खर्च शीर्षक	इकाई	वार्षिक लक्ष्य		
				परिमाण	भार	बजेट
	अनुगमन(प्रमाणीत/ लेवल)					
२.७.१५.२६२	बीउ बितरण कार्यको अनुगमन	२२५२२	पटक	१	४.१०	२०
ख) चालु खर्च कार्यक्रमको जम्मा:					१००.००	४८८

२.१५. बीउविजन प्रयोगशाला, झुम्का, सुनसरीको वार्षिक स्वीकृत कार्यक्रम तथा बजेट आ.व. २०८०/८१
ब.उ.शी.नं. ३१२९११२५

क्र.सं.	कार्यक्रम / क्रियाकलाप	खर्च शीर्षक	इकाई	वार्षिक लक्ष्य		
				परिमाण	भार	बजेट
आ) चालु खर्च अन्तर्गतका कार्यक्रमहरू						
१	बीउ विजन उत्पादन, आपूर्ति तथा व्यवस्थापन कार्यक्रम					१७
२.७.१५.१९४	DESES कार्यन्वयनका लागि प्रादेशिक बीउ विजन प्रयोगशालालाई सहजीकरण सहयोग(बीउ विजन प्रयोगशाला)	२२५२२	पटक	१	१७.६५	३००
२.७.१५.१९८	बीउ विजन गुणस्तर नियन्त्रण केन्द्रको समन्वयमा उन्नत बीउ उत्पादकहरूलाई DESES तथा गुणस्तर नियमन सम्बन्धि तालिम (प्रादेशिक बीउ विजन प्रयोगशाला)	२२५२२	पटक	१	२९.४१	५००
२.७.१५.२०१	DESES कार्यन्वयन(उन्नत बीउको खेत निरीक्षण, बीउ विश्लेषण तथा लट प्रमाणीकरणका) लागि बीउ विजन प्रयोगशालामा प्राविधिक(JT/JTA-२) करार सहयोग (बीउ विजन प्रयोगशाला)	२२५२२	पटक	१	५२.९४	९००
ख) चालु खर्च कार्यक्रमको जम्मा:					१००.००	१७००

ब.उ.शी.नं. ३१२९११२६ बीउ प्रवर्द्धन तथा गुण नियन्त्रण कार्यक्रम

क्र.सं.	कार्यक्रम / क्रियाकलाप	खर्च शीर्षक	इकाई	वार्षिक लक्ष्य		
				परिमाण	भार	बजेट
आ) चालु खर्च अन्तर्गतका कार्यक्रमहरू						
२.७.१५.२३३	उन्नत बीउ उत्पादनको खडा बाली	२२५२२	पटक	१	२५.००	४०

क्र.सं.	कार्यक्रम / क्रियाकलाप	खर्च शीर्षक	इकाई	वार्षिक लक्ष्य		
				परिमाण	भार	बजेट
	अनुगमन निरीक्षण					
२.७.१५.२३७	कृषि ज्ञान केन्द्रको माग अनुसार जिल्लामा बीउ उत्पादन योजना अनुसार उत्पादित बीउको STL बाट गुणस्तर अनुगमन निरीक्षण	२२५२२	पटक	१	७५.००	१२०
ख) चालु खर्च कार्यक्रमको जम्मा:					१००.००	१६०

२.१६. माटो तथा मल परीक्षण प्रयोगशाला, झुम्का, सुनसरीको वार्षिक स्वीकृत कार्यक्रम तथा बजेट आ.व. २०८०/८१

ब.उ.शी.नं. ३१२९११२५

क्र.सं.	कार्यक्रम / क्रियाकलाप	खर्च शीर्षक	इकाई	वार्षिक लक्ष्य		
				परिमाण	भार	बजेट
आ) चालु खर्च अन्तर्गतका कार्यक्रमहरु						
२	डिजिटल स्वायल म्याप व्यवस्थापन					
२.७.१५.१९५	DSM update को लागि माटो नमुना संकलन/परीक्षण तथा GPS प्रयोग सम्बन्धी प्राविधिक तालिम(माटो तथा मल परीक्षण प्रयोगशाला, झुम्का, सुनसरी र) सुरुङ्गा, झापा	२२५२२	पटक	१	१३.५१	४००
२.७.१५.१९६	प्रयोगशाला उपकरणहरु (GPS लगायत) खरिद(माटो तथा मल परीक्षण प्रयोगशाला, सुरुङ्गा, झापा)	२२५२२	पटक	१	३.३८	१००
२.७.१५.१९७	प्रदेश समितिको बैठक(माटो तथा मल परीक्षण प्रयोगशाला, झुम्का, सुनसरी)	२२५२२	पटक	१	३.३८	१००
२.७.१५.२०६	DSM कार्यक्रमको अनुगमन तथा मुल्याङ्कन (माटो तथा मल परीक्षण प्रयोगशाला, झुम्का, सुनसरी र सुरुङ्गा, झापा)	२२५२२	पटक	१	५.०७	१५०
२.७.१५.२०७	DSM माटो विश्लेषणको तथ्याङ्क व्यवस्थापन, प्रतिवेदन तयारी र प्रकाशन(माटो तथा मल परीक्षण प्रयोगशाला, झुम्का, सुनसरी र सुरुङ्गा, झापा)	२२५२२	पटक	१	१.६९	५०
२.७.१५.२१०	माटो नमुना संकलन र परीक्षण कार्यक्रम	२२५२२	पटक	१	२०.२७	६००

क्र.सं.	कार्यक्रम / क्रियाकलाप	खर्च शीर्षक	इकाई	वार्षिक लक्ष्य		
				परिमाण	भार	बजेट
	(माटो तथा मल परीक्षण प्रयोगशाला, झुम्का, सुनसरी र सुरुङ्गा, झापा)					
२.७.१५.२११	प्रयोगशाला मसलन्द (विविध) खर्च(माटो तथा मल परीक्षण प्रयोगशाला, झुम्का, सुनसरी र सुरुङ्गा, झापा)	२२५२२	पटक	१	६.७६	२००
२.७.१५.२१२	प्रयोगशाला उपकरणहरु मर्मत(माटो तथा मल परीक्षण प्रयोगशाला, झुम्का, सुनसरी र सुरुङ्गा, झापा)	२२५२२	पटक	१	३.३८	१००
२.७.१५.२१४	प्रयोगशालाको लागि आवश्यक ग्लासवेयर, रसायन र सुरक्षा सामग्री खरिद(माटो तथा मल परीक्षण प्रयोगशाला, झुम्का, सुनसरी र सुरुङ्गा, झापा)	२२५२२	पटक	१	१६.८९	५००
२.७.१५.२१५	Soil Health Card छपाई तथा वितरण (माटो तथा मल परीक्षण प्रयोगशाला, झुम्का, सुनसरी र सुरुङ्गा, झापा)	२२५२२	पटक	१	१०.१४	३००
२.७.१५.२१६	जनशक्ति सेवा करार प्रा.स.-१(माटो तथा मल परीक्षण प्रयोगशाला, झुम्का, सुनसरी र सुरुङ्गा, झापा)	२२५२२	पटक	१	१५.५४	४६०
ख) चालु खर्च कार्यक्रमको जम्मा:					१००.००	२९६०

३. वार्षिक भारित तथा वित्तीय प्रगति अवस्था (आ.व.२०७९/८०)

कृषि विकास निर्देशनालय र मातहतका विभिन्न कार्यालयहरुको वार्षिक कार्यक्रम, बजेट, यसको भारित तथा वित्तीय प्रगति अवस्थाको विवरण तल उल्लेख गरिएको छ ।

तालिका नं. २३ आ.व.२०७९/८० प्रदेश कार्यक्रम तर्फको प्रगति

(रकम रु हजारमा)

क्र. सं.	बजेट शीर्षक नं	कार्यक्रम / आयोजनाको नाम	वार्षिक विनियोजित बजेट			भार लक्ष्य	भारित प्रगति प्रतिशत	खर्च			वित्तीय प्रगति प्रतिशत
			चालु	पुँजिगत	जम्मा			चालु	पुँजिगत	जम्मा	
१	३१२०१०११	कृषि विकास निर्देशनालय, विराटनगर	५१७७७	२७८४	५४५६१	१००	९७.८६	४८०१४	२७८३	५०७९७	९३.१०
२	३१२०१०१२	कृषि व्यवसाय प्रवर्द्धन सहयोग तथा तालिम केन्द्र, झुम्का	२९२२०	२०८५	३१३०५	१००	८५.६५	२२०५८	२०४७	२४१०६	७७.००
३	३१२०१०१७	कृषि ज्ञान केन्द्र ताप्लेजुङ्ग	२८८१४	१२३०	३००४४	१००	९४.१५	२६३२८	१२२२	२७५५०	९१.७०
४	३१२०१०१७	कृषि ज्ञान केन्द्र पाँचथर	४५६४४	८४००	५४०४४	१००	९७.३४	३९१४३	६१९२	४५३३५	८३.८९
५	३१२०१०१७	कृषि ज्ञान केन्द्र ईलाम	५२२५१	१०००	५३२५१	१००	९०.७३	४६८१९	९९८	४७८१६	८९.७९
६	३१२०१०१७	कृषि ज्ञान केन्द्र झापा	६९६६७	१०००	७०६६७	१००	९४.३४	६१५७६	८४१	६२४१७	८८.३३
७	३१२०१०१७	कृषि ज्ञान केन्द्र संखुवासभा	२५१५१	८३०	२५९८१	१००	९८.००	२२३११	८२६	२३१३७	८९.०५
८	३१२०१०१७	कृषि ज्ञान केन्द्र तेह्रथुम	२०९५१	२००	२११५१	१००	९१.५८	१७४३१	१७४	१७६०५	८३.२४
९	३१२०१०१७	कृषि ज्ञान केन्द्र धनकुटा	३५७६६	०	३५७६६	१००	९४.१०	३२६९६	०	३२६९६	९१.४२
१०	३१२०१०१७	कृषि ज्ञान केन्द्र भोजपुर	३१५६६	१००	३१६६६	१००	९०.९३	२६०२९	१००	२६१२९	८२.५१

क्र. सं.	बजेट शीर्षक नं	कार्यक्रम / आयोजनाको नाम	वार्षिक विनियोजित बजेट			भार लक्ष्य	भारित प्रगति प्रतिशत	खर्च			वित्तीय प्रगति प्रतिशत
			चालु	पुँजिगत	जम्मा			चालु	पुँजिगत	जम्मा	
११	३१२०१०१७	कृषि ज्ञान केन्द्र सुनसरी	६५८५०	८००	६६६५०	१००	६०.५४	३८१२८	७११	३८८३९	५८.२७
१२	३१२०१०१७	कृषि ज्ञान केन्द्र मोरङ	५३४६२	७५०	५४२१२	१००	८२.७५	४१३३९	७३९	४२०७८	७७.६२
१३	३१२०१०१७	कृषि ज्ञान केन्द्र सोलुखुम्बु	४२९२४	२८७६	४५८००	१००	८७.६१	३३८७६	२५९९	३६४७५	७९.६४
१४	३१२०१०१७	कृषि ज्ञान केन्द्र खोटाङ	३१६६६	७६०	३२४२६	१००	९५.५१	२८४६४	७५८	२९२२२	९०.१२
१५	३१२०१०१७	कृषि ज्ञान केन्द्र ओखलढुंगा	२२७७८	५००	२३२७८	१००	९४.५७	२०४५९	४९१	२०९५०	९०.००
१६	३१२०१०१७	कृषि ज्ञान केन्द्र उदयपुर	३७५८५	४२३०	४१८१५	१००	८६.०७	२९२४५	१७२७	३०९७२	७४.०७
१७	३१२०१०१५	बिउ विजन प्रयोगशाला, झुम्का	१२७६६	१६१५	१४३८१	१००	८४.१२	९५००	१४२७	१०९२८	७५.९९
१८	३१२०१०१६	बाली संरक्षण प्रयोगशाला	१७२६७	११९०	१८४५७	१००	९७.००	१५३११	११७२	१६४८३	८९.३०
१९	३१२०१०१४	माटो तथा मल परीक्षण प्र.झुम्का	१६२४२	२८३५	१९०७७	१००	८३.८८	११९९५	२४९६	१४४९१	७५.९६
एकमुष्ट		जम्मा	६९१३४ ७	३३१८ ५	७२४५३ २	१००	८८.८४	५७०७२ ६	२७३० १	५९८०२ ६	८२.५४

कृषि विकास रणनीति अनुगमन तथा समन्वय कार्यक्रम (संघ शसर्त अनुदान)

रु हजारमा

क्र. सं.	बजेट शीर्षक नं.	कार्यक्रम / आयोजनाको नाम	वार्षिक विनियोजित बजेट	भार लक्ष्य	भारित प्रगति प्रतिशत	खर्च रकम	वित्तीय प्रगति प्रतिशत
१	३१२९११२०	कृ.व्य.प्र.स.तथा तालिम केन्द्र,	५००	१००	०.००	०	०.००
२	३१२९११२०	कृषि ज्ञान केन्द्र ताप्लेजुङ्ग,	१२०	१००	१००.००	१२०	९९.६७
३	३१२९११२०	कृषि ज्ञान केन्द्र पाँचथर,	१५०	१००	१००.००	१५०	१००.००
४	३१२९११२०	कृषि ज्ञान केन्द्र ईलाम,	१२०	१००	१००.००	१२०	१००.००
५	३१२९११२०	कृषि ज्ञान केन्द्र झापा,	१५०	१००	१००.००	१४३	९५.६३
६	३१२९११२०	कृषि ज्ञान केन्द्र संखुवासभा	१५०	१००	१००.००	१५०	९९.७७
७	३१२९११२०	कृषि ज्ञान केन्द्र तेह्रथुम	१२०	१००	०.००	०	०.००
८	३१२९११२०	कृषि ज्ञान केन्द्र धनकुटा,	१२०	१००	१००.००	१०३	८६.२२
९	३१२९११२०	कृषि ज्ञान केन्द्र भोजपुर,	१५०	१००	६०.००	८१	५३.८०
१०	३१२९११२०	कृषि ज्ञान केन्द्र सुनसरी,	१३०	१००	१००.००	१३०	१००.००
११	३१२९११२०	कृषि ज्ञान केन्द्र मोरङ्ग,	१२०	१००	१००.००	१२०	९९.७५
१२	३१२९११२०	कृषि ज्ञान केन्द्र सोलुखुम्बु	१५०	१००	१००.००	१३३	८८.५५
१३	३१२९११२०	कृषि ज्ञान केन्द्र खोटाङ्ग,	१५०	१००	८६.९७	१३०	८६.९७
१४	३१२९११२०	कृषि ज्ञान केन्द्र ओखलढुंगा,	१५०	१००	१००.००	१४९	९९.३३
१५	३१२९११२०	कृषि ज्ञान केन्द्र उदयपुर,	१३०	१००	१००.००	१२५	९६.३१
		जम्मा	२४१०	१००	८३.१३	१६५४	६८.६३

प्रधानमन्त्री कृषि आधुनिकिकरण परियोजना

रु हजारमा

क्र. सं.	बजेट शीर्षक नं.	कार्यक्रम / आयोजनाको नाम	वार्षिक विनियोजित बजेट	भार लक्ष्य	भारित प्रगति प्रतिशत	खर्च रकम	वित्तीय प्रगति प्रतिशत
१	३१२९११२१	कृषि विकास निर्देशनालय	३५०	१००	१००.००	३५०	१००.००
२	३१२९११२१	कृषि ज्ञान केन्द्र ताप्लेजुङ्ग	४२२५	१००	१००.००	४२०५	९९.५३
३	३१२९११२१	कृषि ज्ञान केन्द्र पाँचथर	४२२५	१००	१००.००	३९५०	९३.४९
४	३१२९११२१	कृषि ज्ञान केन्द्र ईलाम	२८१५	१००	१००.००	२८१४	९९.९६
५	३१२९११२१	कृषि ज्ञान केन्द्र झापा	४२२५	१००	१००.००	४०३७	९५.५६
६	३१२९११२१	कृषि ज्ञान केन्द्र संखुवासभा	२८२०	१००	१००.००	२७९५	९९.१०
७	३१२९११२१	कृषि ज्ञान केन्द्र तेह्रथुम	१४१०	१००	९७.४०	१२७३	९०.३०
८	३१२९११२१	कृषि ज्ञान केन्द्र धनकुटा	४२२५	१००	१००.००	४२१०	९९.६४
९	३१२९११२१	कृषि ज्ञान केन्द्र भोजपुर	४२२५	१००	१००.००	३६१८	८५.६४
१०	३१२९११२१	कृषि ज्ञान केन्द्र मोरङ्ग	८४५०	१००	१००.००	८४३७	९९.८४
११	३१२९११२१	कृषि ज्ञान केन्द्र सोलुखुम्बु	४२२५	१००	१००.००	४१४०	९७.९९

क्र. सं.	बजेट शीर्षक नं.	कार्यक्रम / आयोजनाको नाम	वार्षिक विनियोजित बजेट	भार लक्ष्य	भारित प्रगति प्रतिशत	खर्च रकम	वित्तीय प्रगति प्रतिशत
१२	३१२९११२१	कृषि ज्ञान केन्द्र खोटाङ्ग	४२२५	१००	६८.९५	२९३०	६९.३६
१३	३१२९११२१	कृषि ज्ञान केन्द्र ओखलढुगां	४२२५	१००	१००.००	४१३७	९७.९३
१४	३१२९११२१	कृषि ज्ञान केन्द्र उदयपुर	७०४५	१००	१००.००	६२९८	८९.४०
		जम्मा	५६६९०	१००	९७.६०	५३१९५	९३.८४

कृषि विभाग (संघ सशर्त अनुदान)

रु हजारमा

क्र. सं.	बजेट शीर्षक नं.	कार्यक्रम / आयोजनाको नाम	विनियोजित बजेट	भार लक्ष्य	भारित प्रगति प्रतिशत	खर्च रकम	वित्तीय प्रगति प्रतिशत
१	३१२९११२५	कृषि विकास निर्देशनालय	२३५४	१००	१६.९९	३७१	१५.७६
२	३१२९११२५	कृषि ज्ञान केन्द्र ताप्लेजुङ्ग,	८०४०	१००	१००.००	८०२३	९९.७९
३	३१२९११२५	कृषि ज्ञान केन्द्र पाँचथर,	१५४०	१००	०.००	०	०.००
४	३१२९११२५	कृषि ज्ञान केन्द्र ईलाम,	१२५१५	१००	७९.७४	९३९७	७५.०८
५	३१२९११२५	कृषि ज्ञान केन्द्र झापा,	१७८७९	१००	७३.४३	१२४००	६९.३५
६	३१२९११२५	कृषि ज्ञान केन्द्र संखुवासभा	४४८५	१००	७८.००	२३४८	५२.३६
७	३१२९११२५	कृषि ज्ञान केन्द्र तेह्रथुम	२९७५	१००	६६.३८	१३१४	४४.१८
८	३१२९११२५	कृषि ज्ञान केन्द्र धनकुटा,	२४९०	१००	७८.५१	१८२०	७३.०८
९	३१२९११२५	कृषि ज्ञान केन्द्र भोजपुर,	३४८५	१००	०.००	०	०.००
१०	३१२९११२५	कृषि ज्ञान केन्द्र सुनसरी,	११४१७	१००	८६.५६	९५४६	८३.६१
११	३१२९११२५	कृषि ज्ञान केन्द्र मोरङ्ग,	२९२४५	१००	९६.५९	२७४६२	९३.९०
१२	३१२९११२५	कृषि ज्ञान केन्द्र सोलुखुम्बु	१९८५	१००	१००.००	१९८२	९९.८५
१३	३१२९११२५	कृषि ज्ञान केन्द्र खोटाङ्ग,	१५३५	१००	६५.१५	१०००	६५.१५
१४	३१२९११२५	कृषि ज्ञान केन्द्र ओखलढुगां,	८४३५	१००	२७.०३	१९०१	२२.५३
१५	३१२९११२५	कृषि ज्ञान केन्द्र उदयपुर,	७६५०	१००	६५.८८	३६७७	४८.०७
१६	३१२९११२५	विज्ञान प्रयोगशाला, झुम्का,	२०२०	१००	६८.७५	१००६	४९.७८
१७	३१२९११२५	माटो तथा मल परीक्षण प्र.झुम्का	२४५०	१००	७७.६६	१५८९	६४.८५
		जम्मा	१२०५००	१००	७५.२७	८३८३४	६९.५७

कृषि मन्त्रालय (संघ विशेष अनुदान)

रु हजारमा

१	३१२००१३०	कृषि ज्ञान केन्द्र झापा,	३००००	१००	१००.००	२९१८५	९७.२८
२	३१२००१३०	कृषि ज्ञान केन्द्र सुनसरी,	२५०००	१००	४०.००	९९९८	३९.९९
३	३१२००१३०	कृषि ज्ञान केन्द्र मोरङ्ग,	२५०००	१००	१००.००	२४९९९	१००.००
		जम्मा	८००००	१००	८१.२५	६४१८२	८०.२३

तालिका नं. ३१

४. मुख्य मुख्य क्रियाकलापहरूको लक्ष्य तथा प्रगति

४.१ कृषि विकास निर्देशनालयको क्रियाकलापहरूको लक्ष्य तथा प्रगति आ.व. २०७९/८०

सि.नं.	कार्यक्रम/क्रियाकलाप	खर्च शीर्षक नम्बर	इकाई	वार्षिक लक्ष्य	वार्षिक प्रगति
१	कार्यालय भवन निर्माण	३१११२	प्र.श.	१	१
२	मेसिनरी तथा औजार खरिद	३११२२	पटक	१	१
३	कम्प्युटर ल्यापटप खरिद	३११२२	संख्या	१	१
४	कार्यालयको लागि फर्निचर तथा फिक्चर्स	३११२३	पटक	१	१
५	चक्लावन्दी खेती कार्यक्रम	२६४२३	संख्या	४	४
६	साना अध्ययन सेवा परामर्श खरिद (बीमा, कृषि औजार उपकरण तथा अन्य)	२२४११	पटक	१	१
७	वेभसाईट संचालन तथा तथ्याङ्क अद्यावधिक गर्न परामर्श सेवा खरीद	२२४१२	पटक	१	१
८	कार्यक्रम संचालनवारे कृषि ज्ञानकेन्द्रहरूलाई अभिमुखीकरण	२२५१२	पटक	१	१
९	स्थानीय तहमा कार्यरत कृषि कर्मचारीहरूसँग अन्तरक्रिया गोष्ठी/तालिम	२२५१२	पटक	२	२
१०	स्थानिय तहमा कार्यरत कर्मचारीहरूलाई एकिकृत कृषि तथा पशुपक्षी तथ्याङ्क (AMIS) सफ्टवेयर संचालन तालिम	२२५१२	पटक	१	१
११	समिक्षा/योजना तर्जुमा गोष्ठी	२२५१२	पटक	४	४
१२	आकस्मिक प्रकोपमा सहयोग	२२५२२	पटक	४	४
१३	राष्ट्रिय कृषि विकास सम्बन्धी कृषि प्राविधिक कर्मचारीहरूको अध्ययन अवलोकन भ्रमण (ट्राभलिंग सेमिनार)	२२५२२	पटक	१	१
१४	जनचेतनामुलक पम्पलेट, बुकलेट तथा अन्य प्रचार सामग्रीहरू प्रकाशन तथा वितरण	२२५२२	पटक	४	४
१५	रेडियो तथा टिभी मार्फत कृषि कार्यक्रम संचालन	२२५२२	पटक	४	४
१६	प्रविधि सामाग्री प्रकाशन	२२५२२	पटक	१	१
१७	वार्षिक प्रगति प्रतिवेदन तथा तथ्याङ्क पुस्तिका प्रकाशन	२२५२२	पटक	१	१
१८	प्रदेश कृषि डायरी छपाई तथा वितरण	२२५२२	पटक	१	१
१९	बुलेटिन प्रकाशन	२२५२२	पटक	३	३

तालिका ३२

४.२. कृषि ज्ञान केन्द्रहरूको क्रियाकलापहरूको लक्ष्य तथा प्रगति आ.व. २०७९/८०

सि.नं.	कार्यक्रम/क्रियाकलाप	खर्च शीर्षक	इकाई	वार्षिक लक्ष्य	वार्षिक प्रगति
१	कार्यालय भवन निर्माण	३१११२	प्र.श.	१	१
२	कार्यालय कम्पाउण्ड घेरावारा निर्माण	३१११२	प्र.श.	६२	६२
३	गेट निर्माण	३१११२	प्र.श.	२	२
४	ग्यारेज निर्माण	३१११२	प्र.श.	१००	१००
५	कार्यालय परिसरमा रिटेनिङ्ग वाल निर्माण	३१११२	संख्या	१	१
६	निर्मित भवनको संरचनात्मल सुधार खर्च	३११६१	पटक	१	०
७	स्कुटर खरिद	३११२१	संख्या	१	१
८	चारपाइग्रे गाडीमा क्यारीवोई खरिद तथा जडान	३११२१	पटक	१	१
९	मेसिनरी तथा औजार खरिद	३११२२	पटक	१	१
१०	कम्प्युटर ल्यापटप खरिद	३११२२	संख्या	९	९
११	कम्प्युटर डेक्सटप खरिद	३११२२	संख्या	५	३
१२	प्रिन्टर खरिद	३११२२	संख्या	७	७
१३	फोटोकपि खरिद	३११२२	संख्या	१	१
१४	स्क्यानर खरिद	३११२२	संख्या	०	०
१५	इ हाजिरी मेशिन खरिद	३११२२	संख्या	३	३
१६	भ्याकुम क्लिनर खरिद	३११२२	संख्या	१	०
१७	जि.पि.एस. खरिद	३११२२	संख्या	२	०
१८	ईन्भटर सेट खरिद	३११२२	संख्या	४	४
१९	कार्यालयको लागि फर्निचर तथा फिक्चर्स	३११२३	पटक	७	७
२०	कार्यालय सम्म जाने बाटो निर्माण	३११५९	प्र.श.	१	१
२१	कार्यालयको बार बन्देजको लागी तारजाली	३११५९	पटक	१	१
२२	कार्यालय परिसरमा कृषि बजार निर्माण	३११५९	पटक/संख्या	१	१
२३	किवी भण्डारण गृह निर्माणमा सहयोग	२६४१३	संख्या	२	२
२४	अदुवा वेसार प्रशोधन यन्त्र उपकरण खरिदमा सहयोग	२६४१३	संख्या	१	०
२५	अलैचि प्रशोधन यन्त्र उपकरण खरिदमा	२६४१३	संख्या	१	१

सि.नं.	कार्यक्रम/क्रियाकलाप	खर्च शीर्षक	इकाई	वार्षिक लक्ष्य	वार्षिक प्रगति
	अनुदान				
२६	पुष्प खेतिका लागी नर्सरी स्थापना	२६४१३	संख्या	१०	१०
२७	मसिना तथा बास्नादार धान खेति प्रवर्द्धन कार्यक्रम	२६४१३	हेक्टर	१००	०
२८	कागती खेती मिसन कार्यक्रम	२६४१३	संख्या	४	४
२९	किबी खेती प्रवर्धन कार्यक्रम	२६४१३	संख्या	२६	२६
३०	व्यावसायिक फलफूल बगैचा स्थापना सहयोग	२६४१३	संख्या	८३	८०
३१	सुन्तलाजात बगैचा व्यवस्थापन एवम सुदृढीकरण कार्यक्रम	२६४१३	संख्या	४९	३२
३२	मुख्य राजमार्ग लक्षित तरकारी उत्पादन कार्यक्रम	२६४१३	संख्या	३७	३७
३३	कफी खेति विस्तार कार्यक्रम	२६४१३	हेक्टर	२२	१५
३४	नमूना अलैची वगान स्थापना	२६४१३	संख्या	२	२
३५	अलैचीको नयाँ क्षेत्र विस्तार कार्यक्रम	२६४१३	हेक्टर	५	५
३६	चैते धान विशेष सहयोग कार्यक्रम	२६४१३	हेक्टर	३४७	२४५
३७	बगर खेती विकास तथा प्रवर्धन कार्यक्रम	२६४१३	संख्या	८	७
३८	गडयौली मल उत्पादन तथा प्राङ्गारीक मल सुधार कार्यक्रम	२६४१३	संख्या	१२०	१२०
३९	रैथाने वाली उत्पादन प्रवर्द्धन कार्यक्रम (कोदो फापर जौ आदि)	२६४१३	संख्या	२	१
४०	महिला दलित विपन्न तथा पिछडिएको समुदाय लक्षित कार्यक्रम	२६४१३	संख्या	१०५	१०१
४१	युवा लक्षित च्याउ मह तरकारी उत्पादन कार्यक्रम	२६४१३	संख्या	४००	३८५
४२	मेला, प्रदर्शन, महोत्सव, दिवस, कार्यशाला गोष्ठी आदि संचालन सहयोग	२६४१३	पटक	१७	७
४३	चिया/अलैची ब्राण्डीङ्गका लागि अनुदान(व्यवसायीकरण तथा निर्यात प्रवर्द्धन कार्यक्रम)	२६४१३	संख्या	२	०
४४	प्राङ्गारिक प्रमाणिकरणका लागि	२६४१३	पटक	५	४

सि.नं.	कार्यक्रम/क्रियाकलाप	खर्च शीर्षक	इकाई	वार्षिक लक्ष्य	वार्षिक प्रगति
	अनुदान(उत्पादन तथा उत्पादन वृद्धि कार्यक्रम)				
४५	एक पालिका एक नर्सरी स्थापना सहयोग	२६४१३	संख्या	१९	१६
४६	प्याज उत्पादन प्रवर्द्धन कार्यक्रम	२६४१३	संख्या	१४	१३
४७	मागमा आधारित कार्यक्रम	२६४१३	संख्या	२१५	१९६
४८	प्याज तथा लसुन उत्पादन कार्यक्रम	२६४१३	संख्या	३	३
४९	नमुना कृषि फार्म स्थापना सहयोग	२६४२३	संख्या	४९	४६
५०	आलु भण्डारणको लागी रष्ट्रिक स्टोर भण्डार निर्माण (निजी, सहकारी, सरकारी साझेदारीमा)	२६४२३	संख्या	४	४
५१	कृषि बजार तथा संकलन केन्द्र निर्माण (निजी, सहकारी, सरकारी साझेदारीमा)	२६४२३	संख्या	५	४
५२	अलैची सुकाउने सुधारिएको भट्टी निर्माण सहयोग कार्यक्रम	२६४२३	संख्या	७	७
५३	चक्लावन्दी खेती कार्यक्रम	२६४२३	संख्या	०	०
५४	बाली विशेष भण्डार गृह (Mini Cold Sotre, कोल्ड चेम्बर निर्माणमा सहयोग(कृषि बजार प्रवर्द्धन तथा व्यवस्थापन कार्यक्रम)	२६४२३	संख्या	२	१
५५	प्राङ्गारिक मल उत्पादन पूर्वधार तथा यन्त्रउपकरण सहयोग	२६४२३	संख्या	६	३
५६	सुपारी प्रशोधन उद्योग पूर्वधार तथा यन्त्र उपकरणमा सहयोग	२६४२३	संख्या	२	२
५७	अदुवा प्रशोधन उद्योग यन्त्र उपकरण खरिदमा सहयोग	२६४२३	संख्या	१	१
५८	कुल बोट (Cool boat) खरिद तथा जडानमा सहयोग	२६४२३	संख्या	६	५
५९	जिल्ला समन्वय समितिको समन्वयमा स्थानीय तह प्रमुख र प्रदेश सभासदस्यहरु सँग वार्षिक कार्यक्रम सार्वजनिकरण गोष्ठी	२२५१२	पटक	९	९
६०	कृषि प्राविधिक कृषक सहजकर्ताहरु मार्फत कृषक पाठशाला संचालन	२२५१२	संख्या	१५	१५
६१	जिल्ला समन्वय समितिको समन्वयमा स्थानीय	२२५१२	पटक	६	६

सि.नं.	कार्यक्रम/क्रियाकलाप	खर्च शीर्षक	इकाई	वार्षिक लक्ष्य	वार्षिक प्रगति
	तह प्रमुख र प्रदेश सभासदस्यहरुबाट कार्यक्रम अनुगमन				
६२	स्थलगत घुम्ती कृषक तालिम	२२५१२	संख्या	११४	९९
६३	स्कुल हर्टिकल्चर तालिम	२२५१२	संख्या	६	६
६४	विषादी खुद्रा विक्रेता तालिम	२२५१२	पटक	२	२
६५	जैविक मल खरीद	२२५२१	मे.टन	७	७
६६	फार्मको माटो सुधारका लागि कृषि चुन खरीद	२२५२१	के.जी.	१०००	१०००
६७	ईडिमयल, स्थानीय नास्पाती आरुको जर्मप्लाज्म खरीद तथा संरक्षण खर्च	२२५२१	संख्या	२	२
६८	पीविएस वीड आलु उत्पादन सम्बन्धी खर्च	२२५२१	हेक्टर	४	४
६९	आलकारीक विरुवा उत्पादन तथा विक्री	२२५२१	संख्या	१२००	११००
७०	आलुको वेसिक वीड उत्पादन तथा विक्री	२२५२१	मे.टन	११	९
७१	फार्मको बगैचा स्याहार संभार खर्च	२२५२१	हेक्टर	१	१
७२	बगैचाभिन्न अन्तरवाली प्रदर्शन	२२५२१	संख्या	४	४
७३	तरकारी जर्मप्लाज्म संरक्षण तथा सम्बर्द्धन	२२५२१	पटक	१	१
७४	वीउ आलुको डडुवा रोग व्यवस्थापन	२२५२१	पटक	१९	१८
७५	तरकारी वेर्ना उत्पादन तथा विक्री	२२५२१	पटक	५	४
७६	तरकारी वीड उत्पादन	२२५२१	के.जी.	३	३
७७	फार्ममा उत्पादित फलफूल प्रसोधन	२२५२१	पटक	२	०
७८	फार्मका लागि कम्पोष्ट मल खरीद	२२५२१	पटक	१८०	१८०
७९	ताजा तरकारी उत्पादन	२२५२१	हेक्टर	५	५
८०	वीउ आलु उत्पादन प्रदर्शन	२२५२१	संख्या	२०	२०
८१	वेसिक २ आलु उत्पादन	२२५२१	मे.टन	२९	२७
८२	वेसिक १ आलु उत्पादन	२२५२१	मे.टन	१०	१०
८३	प्रि वेसिक वीड आलु खरीद	२२५२१	संख्या	१००००	१००००
८४	माटो जाँचको लागि रसायजन खरिद	२२५२१	पटक	१३	१०
८५	घुम्ती माटो परीक्षण शिविर	२२५२१	पटक	३	३
८६	मलखाद्य विश्लेषण, रसायन खरिद	२२५२१	पटक	३	३
८७	हिउदे फलफूल विरुवा विक्री	२२५२१	संख्या	१०००	९००
८८	रुटस्टक विरुवा उत्पादन तथा खरिद	२२५२१	संख्या	७५००	६५००

सि.नं.	कार्यक्रम/क्रियाकलाप	खर्च शीर्षक	इकाई	वार्षिक लक्ष्य	वार्षिक प्रगति
८९	फार्मभिन्न व्यवसायिक रेशम कोया उत्पादन कार्यक्रम	२२५२१	हेक्टर	३	४
९०	फामभिन्न किम्बु बगैचा व्यवस्थापन कार्यक्रम	२२५२१	पटक	८	८
९१	फामभिन्न किम्बु नर्सरी व्यवस्थापन कार्यक्रम	२२५२१	संख्या	२	२
९२	फामभिन्न किम्बु क्षेत्र विस्तार	२२५२१	हेक्टर	२	२
९३	केशर खेतीका लागि नर्सरी स्थापना तथा खेति विस्तार (उत्पादन सामाग्री)	२२५२१	संख्या	०	०
९४	हार्डब्रिड मकै खेती विस्तार आयोजना (Area based cash incentives) क्षेत्र विस्तार	२२५२२	हेक्टर	८००	६७७
९५	फार्म डे मनाउने	२२५२२	पटक	०	०
९६	प्राविधिक पोष्टर पम्पलेट आदि प्रचार प्रसार सामाग्री प्रकाशन र वितरण	२२५२२	पटक	४	३
९७	किवीफल नमुना प्रदर्शन प्लट सपोर्द कार्यक्रम	२२५२२	पटक	१	१
९८	हरियो मल प्रदर्शन कार्यक्रम	२२५२२	संख्या	१५०	१५०
९९	माटो नमूना परिक्षण विश्लेषण	२२५२२	संख्या	६००	६००
१००	घुम्ती प्रयोगशाला मार्फत शिविर संचालन	२२५२२	संख्या	६	६
१०१	माटो परिक्षण शिविर संचालन	२२५२२	संख्या	२०	१९
१०२	मलखाद्यको गुणस्तर विश्लेषण	२२५२२	संख्या	५०	५०
१०३	विश्व माटो दिवस	२२५२२	पटक	१	१
१०४	मागमा आधारित कृषिव्यवसाय प्रवर्द्धन कार्यक्रम	२२५२२	पटक/संख्या	२८	२८
१०५	स्थानीय बजारमा कृषि बस्तुको पाक्षिक खुद्रा मुल्य संकलन	२२५२२	पटक/संख्या	१४४	१४३
१०६	सुन्तलाजात बगैचाको हास तथा रोग कीरा व्यवस्थापन कार्यक्रम	२२५२२	संख्या	१०	१०
१०७	सुन्तलाजात बगैचा व्यवस्थापन एवम् सुदृढिकरण कार्यक्रम	२२५२२	संख्या	४५	३८
१०८	उन्नत कृषि प्रविधि सम्बद्ध साना प्रदर्शन सामग्री वितरण (फेरोमोन ट्र्याप, लाईट ट्र्याप, जनावर धपाउन औजार प्रयोग, सुपर ग्रेन व्याग	२२५२२	पटक	१५	१४

सि.नं.	कार्यक्रम/क्रियाकलाप	खर्च शीर्षक	इकाई	वार्षिक लक्ष्य	वार्षिक प्रगति
	आदि))				
१०९	खाद्यान्न, फलफुल, तरकारी उत्पादन प्रदर्शन	२२५२२	संख्या	६९	६३
११०	जैविक तथा बानस्पतिक विषादी प्रयोग विस्तार कार्यक्रम	२२५२२	संख्या	३१	३०
१११	धानको विउ ५०% अनुदानमा वितरण (उन्नत / प्रथम पुस्ता)	२२५२२	पटक	२	२
११२	गहुको विउ ५०% अनुदानमा वितरण (उन्नत / प्रथम पुस्ता)	२२५२२	पटक	१	१
११३	धान बालीमा यान्त्रिकीकरण प्रयोग प्रवर्द्धन कार्यक्रम	२२५२२	हेक्टर	१००	१००
११४	मकै बालीमा यत्रिकीकरण प्रयोग प्रवर्द्धन कार्यक्रम	२२५२२	हेक्टर	२०	०
११५	विभिन्न वालीहरुको उत्पादन लागत अध्ययन	२२५२२	संख्या	१६०	१०७
११६	धान खेति नविनतम मेसिनरी प्रयोग प्रदर्शन	२२५२२	पटक	२	२
११७	कृषि यन्त्र उपकरण खरिदमा व्याज अनुदान	२२५२२	पटक	१	०
११८	जुट खेति प्रवर्द्धन कार्यक्रम	२२५२२	संख्या	७०	५०
११९	कन्काई सिचाई आयोजना क्षेत्रमा उन्नत कृषि प्रविधि प्रदर्शन	२२५२२	पटक	५	५
१२०	जैविक विषादी उत्पादन प्रवर्द्धन कार्यक्रम	२२५२२	पटक/संख्या	११	११
१२१	विषादि रहित खाना सम्बन्धि सचेतनाका लागि आमा समूह परिचालन	२२५२२	पटक/संख्या	३२	२६
१२२	जिल्ला समन्वय समितिको समन्वयमा स्थानिय तहका प्रमुख उप-प्रमुख तथा अन्य सरोकारवालाहरुको उपस्थितिमा कार्यक्रम सार्वजनिकरण	२२५२२	पटक	११	१०
१२३	वाली तथा पशुपंक्षी बीमा सम्बन्धी सरोकारवालहरूसँग समन्वय बैठक	२२५२२	पटक	१३	१२
१२४	स्थानिय तहमा कार्यरत प्राविधिकसँग मासिक समन्वय तथा तथ्याङ्क अद्यावधिक बैठक	२२५२२	पटक	८८	६२
१२५	जिल्ला समन्वय समितिको समन्वयमा	२२५२२	पटक	३	२

सि.नं.	कार्यक्रम/क्रियाकलाप	खर्च शीर्षक	इकाई	वार्षिक लक्ष्य	वार्षिक प्रगति
	स्थानीयतह प्रमुखसँग त्रैमासिक बैठक				
१२६	जिल्ला समन्वय समिति तथा प्रदेश सभा सदस्यहरुबाट कार्यक्रम अनुगमन	२२५२२	पटक	५	४
१२७	कृषि प्राविधिक/कृषक सहजकर्ताहरु मार्फत कृषक पाठशाला कार्यक्रम संचालन	२२५२२	संख्या	७	७
१२८	विभिन्न स्थानहरुमा प्लान्ट लिक्निक संचालन	२२५२२	पटक	५७	५३
१२९	विभिन्न स्थानहरुमा माटो परिक्षण शिविर संचालन	२२५२२	पटक	१४	१३
१३०	ज्ञानकेन्द्रमा नमूना प्रदर्शनस्थल स्थापना कार्यक्रम	२२५२२	संख्या	३	३
१३१	वार्षिक प्रगति प्रतिवेदन तथा तथ्याङ्क पुस्तिका प्रकाशन	२२५२२	पटक	१२	१२
१३२	आकस्मिक प्रकोपमा सहयोग	२२५२२	पटक	४१	३८
१३३	मुख्य मुख्यवालीहरुको ऋप कटिङ्ग	२२५२२	संख्या	९१४	७९५
१३४	एफ एम रेडियो मार्फत सूचना प्रवाह	२२५२२	पटक	४५	४२
१३५	कृषि सम्बद्ध विभिन्न दिवसहरु मनाउने	२२५२२	पटक	१०	९
१३६	घुम्टि शिविरमा सहभागिता	२२५२२	पटक	६	३
१३७	कृषि मेला प्रदर्शनीमा सहयोग	२२५२२	पटक	२	२
१३८	चौकी कीरापालन तथा कृषकलाई वाकस वितरण	२२५२२	संख्या	२	२
१३९	कृषक स्तरमा रेशम कोया उत्पादन	२२५२२	मे.टन	०	०
१४०	विसक्रमण खरीद तथा वितरण	२२५२२	पटक	२	२
१४१	पुरानो किम्बु बगैचा व्यावस्थापन	२२५२२	पटक	२	२
१४२	मकै उत्पादकत्व प्रवर्द्धन कार्यक्रम	२२५२२	हेक्टर	१३०३	१३०३
१४३	अनुगमन मुल्याङ्कन तथा कार्यक्रम कार्यान्वयन भ्रमण खर्च(अनुगमन, मुल्याङ्कन र भ्रमण)	२२६११	पटक	२४८	२४६

४.३. कृषि व्यवसाय प्रवर्द्धन सहयोग तथा तालिम केन्द्र, र प्रयोगशालाहरुको कार्यक्रम प्रगति विवरण
आ.व. २०७९/८०

सि.नं.	कार्यक्रम/क्रियाकलाप	खर्च शीर्षक नम्बर	इकाई	वार्षिक लक्ष्य	वार्षिक प्रगति
१	शौचालयको हज निर्माण	३१११२	पटक	१	१
२	कार्यालय, तालिम हल तथा छात्रवासको लागि फर्निचर तथा फिक्सचर्स(कार्यालयका लागि फर्निचर तथा फिक्सचर्स)	३११२३	पटक	१	१
३	कृषि प्राविधिकहरुको प्राविधिक विषयमा क्षमता अभिवृद्धि कार्यक्रम	२२५१२	पटक	३	३
४	मौसमअनुसारका फलफुल तथा तरकारी उत्पादन सम्बन्धी कृषकस्तर तालिम	२२५१२	संख्या	२	२
५	आधारभूत सेवाकालिन तालिम	२२५१२	पटक	१	१
६	च्याउ उत्पादन तथा प्रशोधन तालिम	२२५१२	पटक	२	२
७	युवा कृषि उद्यमीहरुलाई उद्यमशिलता तथा व्यवसायिक खेती प्रविधि तालिम	२२५१२	पटक	२	२
८	Soil Minilab संचालन तालिम	२२५१२	पटक/ संख्या	१	१
९	बीउ उत्पादन तथा बीउ विजन गुणस्तर व्यवस्थापन तालिम	२२५१२	पटक/ संख्या	१	१
१०	मागमा आधारित तालिम	२२५१२	पटक/ संख्या	८	८
११	तालिम परिषरमा नमूना फार्म तथा प्रदर्शनी स्थल स्थापना कार्यक्रम	२२५२२	पटक/ संख्या	४	४
१२	तालिम केन्द्रको तालिम आवास व्यवस्थापन	२२५२२	पटक	३०	३०
१३	वार्षिक प्रगति प्रतिवेदन तथा तथ्याङ्क पुस्तिका प्रकाशन	२२५२२	पटक	१	१
१४	अनुगमन मुल्याङ्कन तथा कार्यक्रम कार्यान्वयन भ्रमण खर्च(अनुगमन, मुल्याङ्कन र भ्रमण)	२२६११	पटक	२०	२०

कार्यलयको नाम: बाली संरक्षण प्रयोगशाला, झुम्का, सुनसरी

सि.नं.	कार्यक्रम/क्रियाकलाप	खर्च शीर्षक नम्बर	इकाई	वार्षिक लक्ष्य	वार्षिक प्रगति
१	ट्रस सेड निर्माण	३११६१	संख्या	१	१
२	कार्यालयमा सि.सि.टि.भि. क्यामेरा जडान (मोनिटर/स्क्रिन सहित)	३११२२	पटक	१	१
३	कम्प्युटर डेक्सटप खरिद	३११२२	संख्या	१	१
४	सहायकस्तर बाली उपचार शिविर सन्चालन तालिम-मोड्युल १	२२५११	पटक	१	१
५	बाली रोग कीरा पहिचान तथा व्यवस्थापन सम्बन्धी स्थलगत तालिम- कृषक स्तर	२२५१२	पटक	४	४
६	विषादी खुद्रा विक्रेता तालिम	२२५१२	पटक	२	२
७	ट्राईकोडर्मा उत्पादन तथा वितरण	२२५२१	के. जी.	२०००	२०००
८	ट्राइकोग्रामा (Trichogramma) उत्पादन	२२५२१	पटक	३	१
९	समस्या ग्रस्त क्षेत्रमा अभियानमूलक बाली संरक्षण कार्यक्रम	२२५२२	पटक	४	४
१०	प्रयोगशाला निदान सेवा (ल्याब रसायन तथा ग्लासवेयर खरिद)	२२५२२	पटक	४	४
११	आकस्मिक बाली संरक्षण सेवा	२२५२२	पटक	३	३
१२	आई.पि.एम. एप्रोच प्रदर्शन तथा जनचेतनामूलक कार्यक्रम	२२५२२	पटक	५	५
१३	प्राविधिकबाट घुम्ती बाली उपचार शिविर सन्चालन	२२५२२	संख्या	१२	१२
१४	वार्षिक प्रगति प्रतिवेदन तथा तथ्याङ्क पुस्तिका प्रकाशन	२२५२२	पटक	१	१
१५	प्रदेशिक पेष्टम्याप अध्यावधिक	२२५२२	पटक	१	०
१६	प्रदेश भित्रका विषादी विक्रेताहरुको पसल, गोदाम अनुगमन/प्रतिवेदन	२२५२२	पटक	३	३
१७	अनुगमन मुल्याङ्कन तथा कार्यक्रम कार्यान्वयन भ्रमण खर्च(अनुगमन, मुल्याङ्कन र भ्रमण)	२२६११	पटक	५६	४८

कार्यलयको नाम: बीउ बिजन प्रयोगशाला, झुम्का, सुनसरी

सि.नं.	आयोजना/ क्रियाकलापहरुको विवरण	खर्च शीर्षक नं.	ईकाई	वार्षिक लक्ष्य	वार्षिक प्रगति
१	निर्मित भवनहरुको मर्मत संभार	३११६१	पटक	१	१
२	कम्प्युटर डेक्सटप खरिद	३११२२	संख्या	१	१

सि.नं.	आयोजना/ क्रियाकलापहरुको विवरण	खर्च शीर्षक नं.	ईकाई	वार्षिक लक्ष्य	वार्षिक प्रगति
३	प्रिन्टर खरिद	३११२२	संख्या	१	१
४	Air conditioner खरिद तथा जडान	३११२२	सेट	१	१
५	laboratory Grinding Machine	३११२२	संख्या	०	०
६	प्रयोगशाला व्यवस्थापन सम्बन्धी अन्य उपकरण तथा मेशिनरी खरिद	३११२२	पटक	१	१
७	कार्यालयको लागि फर्निचर तथा फिक्चर्स	३११२३	पटक	१	१
८	बीउ विजन सम्बन्धी स्थलगत घुम्ती तालिम	२२५१२	पटक	१२	०
९	बीउ नमूना परिक्षण	२२५२२	संख्या	७५०	७५०
१०	रेफ्री नमूना परिक्षण	२२५२२	पटक	४	४
११	बीउ बजार नमूना खरिद तथा परिक्षण/प्रतिवेदन	२२५२२	संख्या	१००	१००
१२	बीउ प्रमाणीकरण	२२५२२	मे टन	३००	३००
१३	वार्षिक प्रगति प्रतिवेदन तथा तथ्याङ्क पुस्तिका प्रकाशन	२२५२२	पटक	१	१
१४	एफ एम रेडियो मार्फत सूचना प्रवाह	२२५२२	पटक	१२	१२
१५	कार्यक्रम अनुगमन खर्च	२२६११	पटक	४०	४०
१६	आन्तरिक भ्रमण(अनुगमन, मुल्याङ्कन र भ्रमण)	२२६१२	पटक	१०	१०

कार्यालयको नाम: माटो तथा मल परीक्षण प्रयोगशाला, झुम्का, सुनसरी

सि.नं.	आयोजना/ क्रियाकलापहरुको विवरण	खर्च शीर्षक नं.	ईकाई	वार्षिक लक्ष्य	वार्षिक प्रगति
१	प्रयोगशाला व्यवस्थापन सम्बन्धी अन्य उपकरण तथा मेशिनरी खरिद	३११२२	पटक	१	१
२	मेशिनरी तथा औजार खरिद	३११२२	पटक	१	१
३	कार्यालयको लागि फर्निचर तथा फिक्चर्स	३११२३	पटक	१	१
४	माटो जाँचको लागि रसायन खरिद	२२५२१	पटक	४	४
५	मलखाद्य विश्लेषण, रसायन खरिद	२२५२१	पटक	२	४
६	सुक्ष्म तत्व विश्लेषण, रसायन खरिद	२२५२१	पटक	१	४
७	ल्याब उपकरण क्यालिब्रेशन	२२५२२	पटक	१	१
८	माटो नमूना परिक्षण विश्लेषण	२२५२२	संख्या	१०००	६६४
९	घुम्ती प्रयोगशाला मार्फत शिविर संचालन	२२५२२	संख्या	२०	२०

सि.नं.	आयोजना/ क्रियाकलापहरुको विवरण	खर्च शीर्षक नं.	ईकाई	वार्षिक लक्ष्य	वार्षिक प्रगति
१०	माटो परिक्षण शिविर संचालन	२२५२२	संख्या	५	५
११	मलखाद्यको गुणस्तर विश्लेषण	२२५२२	संख्या	१२०	१२०
१२	सुक्ष्म तत्वको नमूना संकलन तथा विश्लेषण	२२५२२	संख्या	१००	१००
१३	विश्व माटो दिवस	२२५२२	पटक	१	१
१४	प्रचार प्रसार सामाग्री छपाई	२२५२२	पटक	१	१
१५	प्रयोगशाला निदान सेवा (ल्याब रसायन तथा ग्लासवेयर खरिद)	२२५२२	पटक	१	१
१६	प्रयोगशालाको लागि टेष्ट किट तथा रिएजेन्ट व्यवस्थापन	२२५२२	पटक	१	१
१७	वार्षिक प्रगति प्रतिवेदन तथा तथ्याङ्क पुस्तिका प्रकाशन	२२५२२	पटक	१	१
१८	अनुगमन मुल्याङ्कन तथा कार्यक्रम कार्यान्वयन भ्रमण खर्च(अनुगमन, मुल्याङ्कन र भ्रमण)	२२६११	पटक	३०	२७

तालिका नं. ३३

५. आ.व. २०७९/८० का मुख्य मुख्य उपलब्धीहरु

मुख्य मुख्य कार्यक्रम, उपलब्धि र प्राप्त प्रतिफलहरु

क्र.सं.	मुख्य मुख्य कार्यक्रमको नाम	उपलब्धिहरु	प्राप्त प्रतिफल / अपेक्षित प्रतिफल
१	कागती खेती मिसन कार्यक्रम	४ वटा कार्यक्रम सञ्चालन भएको	४ हे. क्षेत्रफलमा व्यवस्थित कागती खेती विस्तार भएको सिंचाइ तथा यान्त्रिकरणको सहायताबाट थप ५० मे. टन उत्पादनमा वृद्धि हुने
२	किवी खेती प्रवर्द्धन कार्यक्रम	२६ वटा कार्यक्रम सञ्चालन भएको	२१ हे क्षेत्रफलमा किवी खेती विस्तार भएको र किवी खेती प्रवर्द्धन कार्यक्रमबाट माच व्यवस्थापन गरि उत्पादनमा वृद्धि हुने अनुमान गरिएको।
३	व्यावसायिक फलफूल बगैँचा	८० वटा व्यावसायिक फलफूल बगैँचा स्थापना सञ्चालन भएको	३७३ किसान परिवार लाभान्वित भइ फलफूल बगैँचा स्थापना भएको र

क्र.सं.	मुख्य मुख्य कार्यक्रमको नाम	उपलब्धिहरु	प्राप्त प्रतिफल / अपेक्षित प्रतिफल
	स्थापना सहयोग		१०५ हे.क्षेत्रफलमा व्यावसायिक फलफूल खेती विस्तार भएको । ३ वर्ष पछि बार्षिक रूपमा ८०० मे.टन. विभिन्न फलफूल (किवि, सुन्तला, केरा, ड्रागन फ्रुट, कागती, सुन्तला) थप उत्पादन हुने लक्ष्य लिएको ।
४	सुन्तलाजात बगैँचा व्यवस्थापन एवं सुदृढीकरण कार्यक्रम	३२ वटा कार्यक्रम सञ्चालन भएको	३२ वटा सुन्तलाजात बगैँचाको करिव १६ हे. बगैँचा व्यवस्थापन भएको र आगामी वर्ष रोग कीराको व्यवस्थापन उत्पादनमा १५ प्रतिशतले वृद्धि हुने। १०५ कृषकहरुको बगैँचा व्यवस्थापनमा क्षमता अभिवृद्धि हुने
५	मुख्य राजमार्ग लक्षित तरकारी उत्पादन कार्यक्रम	३७ वटा कार्यक्रम सञ्चालन भएको	राजमार्ग आसपासका ३४० कृषकहरुले ४५ हेक्टरमा आधुनिक तरिकाले मौसमी तथा बेमौसमी तरकारी खेती शुरु गरेको र प्रति वर्ष ५०० मे.टन उत्पादन वृद्धि हुने ।
६	कफी खेति विस्तार कार्यक्रम	१५ वटा कार्यक्रम सञ्चालन भएको	३२ हेक्टरमा व्यावसायिक कफी खेती क्षेत्र विस्तार भएको । आगामी ४ वर्ष पछि उत्पादनमा ३० मे.टन थप हुने ।
७	नमूना अलैची बगान स्थापना	२ वटा कार्यक्रम सञ्चालन भएको	२५ हेक्टरमा नमूना अलैची बगान स्थापना भएको र आगामी ३ वर्ष पछि थप १५ मे.टन गूणस्तरीय अलैची उत्पादन बढ्ने
८	अलैचीको नयाँ क्षेत्र विस्तार कार्यक्रम	५ वटा कार्यक्रम सञ्चालन भएको	१६ हेक्टरमा नमूना अलैची बगान स्थापना भएको र आगामी ३ वर्ष पछि थप ६.४ मे.टन गूणस्तरीय अलैची उत्पादन बढ्ने
९	चक्लावन्दी खेती प्रवर्द्धन कार्यक्रम	५३ थान मोटर बोरिङ्ग जडान, ६ थान ट्र्याक्टर खरिद, ३ धान थ्रेसर मेसिन	१. यान्त्रिकरणको प्रयोगबाट लागत घट्ने, उत्पादनमा वृद्धि हुने, जग्गाको

क्र.सं.	मुख्य मुख्य कार्यक्रमको नाम	उपलब्धिहरु	प्राप्त प्रतिफल / अपेक्षित प्रतिफल
		खरिद, ४ थान कल्टिभेटर खरिद, ५ थान रोटाभेटर खरिद, २ थान डिस्क हेरो खरिद, २ थान लेभ्लर खरिद, १७ थान नेपसेक स्प्रेयर खरिद, १ थान पम्प सेट जडान, १५० हे. जग्गा सम्प्राप्तको	चक्लाबन्दीबाट यन्त्र/उपकरण प्रयोग गर्न सहज हुने, ५३ थान मोटर बोरिङ्ग जडानबाट २०० हे क्षेत्रफलमा सिंचाई सुबिधा हुने, सामुहिक खेतिको प्रवर्द्धन हुने।
१०	चैते धान विशेष सहयोग कार्यक्रम	२४४.६ हे. क्षेत्रफलमा थप चैते धान खेती विस्तार (क्षेत्र विस्तार वापत प्रति कठ्ठा ५०० अनुदान वितरण)	२४४.६ हेक्टर क्षेत्रफलमा चैते धान खेती विस्तार भई अनुमानित १३९६.७६ मे.टन चैते धान उत्पादन भएको।
११	बगर खेती विकास तथा प्रवर्धन कार्यक्रम	४ थान मोटर बोरिङ्ग जडान, २८० केजी डेलिभरी पाईप, १५ क्रेट, २० हजार तथा ४ डिजिटल स्प्रेयर वितरण।	२० हे. बगर क्षेत्रलाई सदुपयोग गरी १४० मे.टन खरबुजा उत्पादन हुने।
१२	गडयौली मल उत्पादन तथा प्राङ्गारिक मल सुधार कार्यक्रम	४२ वटा भकारो सुधार तथा ८२ गडयौली मल उत्पादन का लागि vermicompost pit निर्माण र सिंचाई पाइप वितरण।	भर्मिकम्पोष्ट १५० मे.ट.गुणस्तयुक्त मल उत्पादन हुने र रासयनिक मलमा निर्भर हुनु नपर्ने साथै क्लस्टरमा प्राङ्गारिक खेति गर्न सकिने।
१३	प्राङ्गारिक प्रमाणिकरणका लागि अनुदान	पाँचथर जिल्लामा ६० वटा ड्रिप सहितको प्लाष्टिक घर निर्माण र इलाममा २ वटा चिया उत्पादन गर्ने समुहलाई प्रमाणिकरण गर्न अनुदान	१५ मे.टन. ताजा तथा प्राङ्गारिक तरकारी उत्पादन हुने, गुणस्तरीय चिया उत्पादनमा वृद्धि हुने।
१४	एक पालिका एक नर्सरी स्थापना सहयोग	३५ वटा सिंचाई सहितको स्क्रिन हाउस निर्माण र नर्सरीमा चाहिने उपकरणहरु खरिदमा सहयोग	३५००० भन्दा बढी विभिन्न वर्षे तथा हिउदैं फलफूलका विरुवा उत्पादन हुने।
१५	मागमा आधारित कार्यक्रम	यान्त्रिकरणको लागि ५९ वटा मिनिटिलर, १० वटा कुटानि पिसानि मिल, ५ वटा च्याफ कटर र सिंचाइको लागि ५ वटा प्लाष्टिक पोखरी निर्माण, ५७००० मी. HDP पाइप, ५१ वटा	१६० हे. भन्दा बढी क्षेत्रफलमा सिंचाइको सुबिधा विस्तार भएको, तरकारीको उत्पादनमा ४५० मे.टन थप हुने र मौरी मह उत्पादनमा ४०० के.जी. थप हुने र यन्त्र उपकरणको

क्र.सं.	मुख्य मुख्य कार्यक्रमको नाम	उपलब्धिहरु	प्राप्त प्रतिफल / अपेक्षित प्रतिफल
		वोरिङ्ग सेट जडान, २१० वटा प्लाष्टिक टनेल निर्माण, ७० वटा मौरी घर खरिदमा सहयोग र ३ वटा च्याउको टनेल निर्माण, साथै बीउविजन तथा मलखाद खरिदमा सहयोग	प्रयोगले कृषकको लागत खर्च १५-२० प्रतिशत कम हुने।
१६	प्याज उत्पादन प्रवर्द्धन कार्यक्रम	सिंचाइको लागि ८ वटा वोरिङ्ग जडान, २ वटा प्लाष्टिक पोखरी निर्माण, २७०० मि. पाइप खरिद, विषादी स्प्रेयर ३५ थान खरिदमा सहयोग	२० हेक्टर जग्गामा प्याज खेति प्रवर्द्धन भएको र २४० मे.टन उत्पादन भएको र आगामि वर्षमा थप २० हेक्टरमा विस्तार हुने
१७	प्याज तथा लसुन उत्पादन कार्यक्रम	२ वटा मोटर पम्प, ५ वटा स्प्रेयर, १० वटा तराजु र क्रेट खरिद	प्याज तथा लसुनको क्षेत्रफल थप ५ हे. मा विस्तार हुने र सिंचाइको सुविधाले उत्पादनमा १० प्रतिशत वृद्धि हुने।
१८	नमुना कृषि फार्म स्थापना सहयोग	बाँसको २०७ वटा प्लाष्टिक टनेल निर्माण, ११ वटा फलामे ट्रसको टनेल निर्माण, १३ वटा हाइटेक टनेल निर्माण र सो संरचनालाई चाहिने सिंचाइ तथा यन्त्र उपकरण खरिदमा सहयोग, च्याउ उत्पादनको लागि ६ वटा टनेल निर्माण, बटन मसरुमको लागि पूर्वाधार तयार, बेसार प्रशोधनको लागि पूर्वाधार निर्माण तथा मेशिनरी खरिद, ड्रागन फ्रुटको लागि ४००० वटा पिल्लर निर्माणमा सहयोग, पुष्प खेतीको लागि विक्रि कक्ष निर्माण	१५० हेक्टरमा नविनतम प्रविधि प्रयोग गरि तरकारी खेती गर्नाले थप ५०० मे.टन तरकारी उत्पादन हुने, फलफूल खेती थप १५ हेक्टर क्षेत्रफलमा विस्तार हुने र २ वर्ष पछि २०० मे.टन उत्पादन थप हुने, १००० के.जी बेसार प्रशोधन भइ बजारीकरण भएको र थप हुने, कन्ये तथा डल्ले च्याउको उत्पादन १० मे.टनले बढ्ने।
१९	आलु भण्डारणको लागि रष्टिक स्टोर भण्डार निर्माण	४ वटा रष्टिक स्टोर निर्माण	३२ मे.टन भन्दा बढी आलु भण्डारण हुने र बजारको माग अनुसार आपूर्ति गर्न सकिने।
२०	कृषि बजार तथा संकलन केन्द्र निर्माण	४ वटा बजारमा संकलन केन्द्र निर्माण	१५० टन तरकारी तथा फलफूल संकलन गरी बजारीकरणको लागि राख सुविधा भएको।

क्र.सं.	मुख्य मुख्य कार्यक्रमको नाम	उपलब्धिहरु	प्राप्त प्रतिफल / अपेक्षित प्रतिफल
२१	अलैची सुकाउने सुधारिएको भट्टी निर्माण सहयोग कार्यक्रम	७ वटा धुवा रहित सुधारिएको अलैची भट्टी निर्माण	५० मे.टन. भन्दा बढी अलैची प्रशोधन भइ गुणस्तरीय अलैची उपलब्ध हुने
२२	रैथाने वाली उत्पादन प्रवर्द्धन कार्यक्रम (कोदो फापर जौ आदि)	combine mill 2, digital balance 2 , multi thresher १ , फापर विउ ११२ के.जी. , मिनि टिलर १ , लट्टे विउ २५ प्याकेट खरिद र परिकार विविधिकरण तालिम १, रैथाने वाली सम्बन्धमा बुकलेट र लिफलेट प्रकाशन वितरण	२.५ मेट्रिक टन फापर उत्पादन हुने । रैथाने परिकार विविधिकरण तालिम मार्फत कोशेली घर संचालन र होम स्टे संचालनबाट ३० जनाले प्रत्यक्ष तथा अप्रत्यक्ष रोजगारी पाउने अपेक्षा रहेको ।
२३	महिला दलित विपन्न तथा पिछडिएको समुदाय लक्षित कार्यक्रम	३ च्याउ घर निर्माण, ७ मोटर जडान, ११ पावर स्प्रेयर, ४७ पलाष्टिक टनेल निर्माण, पलाष्टिक पोखरी निमाण २ वटा, १२ सेट थोपा सिंचाई, क्रेट, डिजिटल तराजू, shallow बोरिङ्ग २ वटा, ग्रिन नेट, १० वटा मिनिटिलर खरिद तथा २३ मौरी सहितको घर वितरण हुने ।	१.५ मे.टन च्याउ उत्पादनमा वृद्धि हुने, १२ हे. क्षेत्रफलमा सिंचाई सुविधा विस्तार भएको, ५ हेक्टर क्षेत्रफलमा तरकारी खेती विस्तार भई ५० मे.टन विभिन्न जातको ताजा तरकारि उत्पादन भएको ।
२४	युवा लक्षित च्याउ मह तरकारी उत्पादन कार्यक्रम	९४३ आधुनिक मौरी घर, ४०९ प्लास्टिक घर, ईन्सेक्ट नेट/ग्रिन नेट, water tank, १९ सेट मोटर जडान, ५४ च्याउ घर निर्माण, २८ मिनिटिलर, १० बोरिङ्ग सेट निर्माण ।	१० मे.टन मह थप उत्पादन हुने, १२० मे.टन थप मौसमी तथा वेमौसमी तरकारी उत्पादन हुने, २७ मे.टन च्याउ उत्पादन हुने । ३० हे मा थप सिंचाई सुविधा विस्तार हुने ।
२५	आलुको वेसिक वीउ उत्पादन तथा विक्री	आलुको वेसिक वीउ वितरण	०.५ हे. क्षेत्रफलमा आलुको वेसिक वीउ उत्पादन गरी ७ मे.टन.उन्नत वीउ विक्री वितरण भएको ।
२६	हाईब्रिड मकै खेती विस्तार आयोजना (Area based cash incentives) क्षेत्र	३७६.६ हे. क्षेत्रफलमा थप हाईब्रिड मकै खेती विस्तार, क्षेत्र विस्तार वापत प्रति कठ्ठा ५०० अनुदान वितरण	३७६.६ हेक्टर क्षेत्रफलमा हाईब्रिड मकै खेती विस्तार भई अनुमानित २६३६ मे.टन मकै उत्पादन भएको ।

क्र.सं.	मुख्य मुख्य कार्यक्रमको नाम	उपलब्धिहरु	प्राप्त प्रतिफल / अपेक्षित प्रतिफल
	विस्तार		
२७	माटो परिक्षण शिविर संचालन	२८ वटा माटो परिक्षण शिविर संचालन भएको ।	२८०० वटा माटोको नमुना परिक्षण भई माटोको अवस्था बारे कृषकहरुलाई जानकारी भएको र माटोको स्वास्थ्य सुधारमा अग्रसर हुने ।
२८	प्लान्ट क्लिनिक संचालन	५१ वटा प्लान्ट क्लिनिक संचालन भई रोग किरा लागेका वाली विरुवाको नमुना अवलोकन परिक्षण तथा सल्लाह सुझाव तथा उपचारका लागि परामर्श र जैविक विषादी वितरण	२५०० घर परिवारका कृषकहरुले आफ्नो वाली विरुवाको परिक्षण गराई त्यसको उपचार प्राप्त गरेको जस बाट कृषकहरुको वाली स्वस्थ हुने र उत्पादन वृद्धि हुने र कृषकहरुले रोग किराको अवस्था थाहपाई समयमा वाली उपचारको लागि सुसूचित हुने ।
२९	मकै उत्पादकत्व प्रवर्द्धन कार्यक्रम	मकै छोडाउने मेसिन,डिजिटल तराजु, मिनि टिलर, मिनि मिल ३३, हर्मेटिक व्याग, बीउ	१२९० हेक्टर क्षेत्रफलमा उन्नत बीउको प्रसार भएको।उत्पादन लागत घट्ने, नयाँ प्रविधिवाट मकै रोप्न सहज भएकव ।उत्पादनमा करिब १५ देखि २०% वृद्धि हुने अपेक्षा गरिएको ।
३०	बाली विशेष भण्डार गृह (Mini Cold Sotre, कोल्ड चेम्बर निर्माणमा सहयोग	१ वटा बाली विशेष भण्डार गृह (Mini Cold Sotre, कोल्ड चेम्बर निर्माण	५ मे.टन फलफूलको भण्डारण गरि कृषकले बमौसममा बिक्री गरि बढी मुल्य पाउने छन् ।
३१	प्राङ्गारिक मल उत्पादन पूर्वधार तथा यन्त्रउपकरण सहयोग	प्राङ्गारिक मल उत्पादनका लागि ५ वटा सेड हाउस निर्माण र मेसिन/पूर्वाधारमा सहयोग	मासिक ३८० मे.टन प्राङ्गारिक मल उत्पादन हुने । बजारमा पाइने मलको तुलनामा कम मुल्यमा प्राप्त हुने। रासायनिक मलको प्रयोगमा न्यूनिकरण हुने।
३२	सुपारी प्रशोधन उद्योग पूर्वाधार तथा यन्त्र	२ वटा सुपारी प्रशोधन भवन निर्माण र यन्त्र उपकरणमा सहयोग	सुकेको सुपारी प्रशोधन र प्याकेजिङ्ग भई करिब १००० मे.टन उपभोग योग्य सुपारी बजारमा आउने ।

क्र.सं.	मुख्य मुख्य कार्यक्रमको नाम	उपलब्धिहरु	प्राप्त प्रतिफल / अपेक्षित प्रतिफल
	उपकरणमा सहयोग		५५०० मे.टन सुपारी प्रशोधन हुन सक्ने। ३० जनाले प्रत्यक्ष रोजगारी पाउने।
३३	अदुवा प्रशोधन उद्योग यन्त्र उपकरण खरिदमा सहयोग	२ वटा अदुवा प्रशोधन उद्योगको लागि पूर्वाधार निर्माण र मिल मेशिनरीमा सहयोग	उद्योगको बिगतको क्षमता १ टन प्रति महिना भएता पनि कार्यक्रम मार्फत क्षमता अभिवृद्धि भई वार्षिक ५०० मे.टन सम्म अदुवा प्रशोधन गर्ने र १० जनाले रोजगारी पाएको।
३४	कुल बोट (Cool bot) खरिद तथा जडानमा सहयोग	५ वटा कुल बोट (Cool bot) खरिद तथा जडान	२५ मे.टन फलफूलको भण्डारण गर्न सकिने। कृषकले उचित मुल्य पाउने।

तालिका नं. ३४

६. प्रगति नपुगका कारणहरु आ.व २०७९/८०

आयोजनाहरुको प्रगति कम हुनाका कारणहरु यस प्रकार रहेकोछ ।

क्र.सं.	आयोजना/कार्यक्रमको नाम	प्रगति स्थिति %		प्रगति नपुगका जायज कारणहरु
		भारित	बितीय	
१	प्रदेश सरकारको कार्यक्रम तर्फ	८८.८४	८२.५४	स्वीकृत भएका प्रस्तावकले सम्झौता नगर्नु
				सम्झौता गरेका प्रस्तावकहरुले काम नगर्नु
				आयोजना सञ्चालनमा आवश्यक पर्ने सामग्री नेपालमा नपाईनु
				अनुदानमा दोहोरोपना देखिएकोले सम्झौता रद्द गरिएको ।
				जनशक्तिको अभाव हुनु
				२५ प्रतिशत बजेट रोक्का हुनु
२	प्रधानमन्त्री कृषि आधुनिकिकरण परियोजना	९७.६०	९३.८४	सम्झौता बमोजिमको काम सम्पन्न गर्न नसकेको हुँदा भुक्तानी नभएको
				२५ प्रतिशत बजेट रोक्का हुनु

क्र.सं.	आयोजना/कार्यक्रमको नाम	प्रगति स्थिति %		प्रगति नपुगका जायज कारणहरु
		भारित	बितीय	
३	कृषि विभाग (संघ सशर्त अनुदान)	७५.२७	६९.५७	कार्यविधि समयमा प्राप्त नभएकोले राइस मिल मोडल कार्यक्रम संचालन गर्न नसकिएको ।
				छनौट भएको संस्था सम्झौता गर्न नआएकोले ।
				५० प्रतिशत मात्र अनुदान भएका कारण केहि कार्यक्रममा प्रस्ताव नपरेको ।
				सम्झौता अनुरूप अनुदानग्राहीले कार्यान्वयन नगर्नु
४	कृषि मन्त्रालय (संघ विशेष अनुदान)	८१.२५	८०.२३	विउ प्रशोधन पुर्वाधार/बीउ भण्डारण गृह निर्माण कार्यमा २ वटा कार्यक्रममा दोहोरोपना देखिएकोले कार्यक्रम संचालन हुन नसकि प्रगति अपुग भएको ।
				खाद्यान्न भण्डारण गृह निर्माण तर्फ स्वीकृत भएको एउटा आयोजनाले सम्झौता गर्न नआएकोले प्रगति अपुग भएको ।
५	कृषि विकास रणनीति	८३.१३	६८.६३	२५ प्रतिशत बजेट रोक्का हुनु
				जनशक्तिको अभाव हुनु

तालिका नं. ३५

७. बेरुजुको विवरण

कृषि विकास निर्देशनालय र मातहतका कार्यालयहरुको आ.व २०७९/८० सम्मको बेरुजुको अवस्था तलको तालिकामा प्रस्तुत गरिएको छ ।

बेरुजुको विवरण

क्र.सं.	कार्यालयको नाम	बेरुजुको विवरण	हाल सम्मको बेरुजु रु	यस अवधि सम्म फछ्यौट रु	फछ्यौट हुन बाँकी रु	यस अवधिमा जम्मा फछ्यौट प्रतिशत
१	कृषि विकास निर्देशनालय	असुल गर्नु पर्ने	५६११४३५	०	५६११४३५	०.००
		नियमित गर्नु पर्ने	२८९०६८४७	२८४४८७६१	४५८०८६	९८.४२
		जम्मा	३४५१८२८२	२८४४८७६१	६०६९५२१	८२.४२
२	कृषि व्यवसाय प्रवर्द्धन सहयोग तथा तालिम	असुल गर्नु पर्ने	३९१३९	०	३९१३९	०.००
		नियमित गर्नु पर्ने	३११६३१७	०	३११६३१७	०.००

क्र.सं.	कार्यालयको नाम	बेरुजुको विवरण	हाल सम्मको बेरुजुरु	यस अवधि सम्म फछ्यौट रु	फछ्यौट हुन बाँकी रु	यस अवधिमा जम्मा फछ्यौट प्रतिशत
	केन्द्र, झुम्का	जम्मा	३१५५४५५	०	३१५५४५५	०.००
३	कृषि ज्ञान केन्द्र ताप्लेजुङ्ग	असुल गर्नु पर्ने	०	०	०	०.००
		नियमित गर्नु पर्ने	०	०	०	०.००
		जम्मा	०	०	०	०.००
४	कृषि ज्ञान केन्द्र पाँचथर,	असुल गर्नु पर्ने	२२१९८४	०	२२१९८४	०.००
		नियमित गर्नु पर्ने	८२७२४७०	०	८२७२४७०	०.००
		जम्मा	८४९४४५४	०	८४९४४५४	०.००
५	कृषि ज्ञान केन्द्र ईलाम,	असुल गर्नु पर्ने	११५७९	०	११५७९	०.००
		नियमित गर्नु पर्ने	०	०	०	०.००
		जम्मा	११५७९	०	११५७९	०.००
६	कृषि ज्ञान केन्द्र झापा,	असुल गर्नु पर्ने	८६२६३६	०	८६२६३६	०.००
		नियमित गर्नु पर्ने	१८८७०७३३	०	१८८७०७३३	०.००
		जम्मा	१९७३३३६९	०	१९७३३३६९	०.००
७	कृषि ज्ञान केन्द्र संखुवासभा,	असुल गर्नु पर्ने	०	०	०	०.००
		नियमित गर्नु पर्ने	०	०	०	०.००
		जम्मा	०	०	०	०.००
८	कृषि ज्ञान केन्द्र तेह्रथुम,	असुल गर्नु पर्ने	०	०	०	०.००
		नियमित गर्नु पर्ने	०	०	०	०.००
		जम्मा	०	०	०	०.००
९	कृषि ज्ञान केन्द्र धनकुटा,	असुल गर्नु पर्ने	२४२०९०	०	२४२०९०	०.००
		नियमित गर्नु पर्ने	०	०	०	०.००
		जम्मा	२४२०९०	०	२४२०९०	०.००
१०	कृषि ज्ञान केन्द्र भोजपुर	असुल गर्नु पर्ने	४१२५०	०	४१२५०	०.००
		नियमित गर्नु	५११२५०	०	५११२५०	०.००

क्र.सं.	कार्यालयको नाम	बेरुजुको विवरण	हाल सम्मको बेरुजु रु	यस अवधि सम्म फछ्यौट रु	फछ्यौट हुन बाँकी रु	यस अवधिमा जम्मा फछ्यौट प्रतिशत
		पर्ने				
		जम्मा	५५२५००	०	५५२५००	०.००
११	कृषि ज्ञान केन्द्र सुनसरी,	असुल गर्नु पर्ने	६८८५९१२	०	६८८५९१२	०.००
		नियमित गर्नु पर्ने	४५०४७९४६	०	४५०४७९४ ६	०.००
		जम्मा	५१९३३८५७	०	५१९३३८५ ७	०.००
१२	कृषि ज्ञान केन्द्र मोरङ्ग,	असुल गर्नु पर्ने	०		०	०.००
		नियमित गर्नु पर्ने	०		०	०.००
		जम्मा	०		०	०.००
१३	कृषि ज्ञान केन्द्र सोलुखुम्बु	असुल गर्नु पर्ने	०	०	०	०.००
		नियमित गर्नु पर्ने	१४०००००	०	१४०००००	०.००
		जम्मा	१४०००००	०	१४०००००	०.००
१४	कृषि ज्ञान केन्द्र खोटाङ्ग,	असुल गर्नु पर्ने	२१७६२	०	२१७६२	०.००
		नियमित गर्नु पर्ने	०	०	०	०.००
		जम्मा	२१७६२	०	२१७६२	०.००
१५	कृषि ज्ञान केन्द्र ओखलढुगां,	असुल गर्नु पर्ने	२३४८१	०	२३४८१	०.००
		नियमित गर्नु पर्ने	४५३५४६	०	४५३५४६	०.००
		जम्मा	४७७०२७	०	४७७०२७	०.००
१६	कृषि ज्ञान केन्द्र उदयपुर,	असुल गर्नु पर्ने	१०८३६०	०	१०८३६०	०.००
		नियमित गर्नु पर्ने	१३८९५	०	१३८९५	०.००
		जम्मा	१२२२५५	०	१२२२५५	०.००
१७	बीउ विजन प्रयोगशाला, झुम्का,	असुल गर्नु पर्ने	४७३४११	०	४७३४११	०.००
		नियमित गर्नु पर्ने	०	०	०	०.००
		जम्मा	४७३४११	०	४७३४११	०.००
१८	बाली संरक्षण	असुल गर्नु पर्ने	०	०	०	०.००

क्र.सं.	कार्यालयको नाम	बेरुजुको विवरण	हाल सम्मको बेरुजु रु	यस अवधि सम्म फछ्यौट रु	फछ्यौट हुन बाँकी रु	यस अवधिमा जम्मा फछ्यौट प्रतिशत
	प्रयोगशाला, विराटनगर	नियमित गर्नु पर्ने	३७२९०	०	३७२९०	०.००
		जम्मा	०	०	०	०.००
१९	माटो तथा मल परीक्षण प्र.झुम्का,	असुल गर्नु पर्ने	०	०	०	०.००
		नियमित गर्नु पर्ने	३२००००	०	३२००००	०.००
		जम्मा	३२००००	०	३२००००	०.००
जम्मा	असुल गर्नु पर्ने	१४५४३०३८	०	१४५४३०३ ८	०.००	
	नियमित गर्नु पर्ने	१०६९५०२९३	२८४४८७६१	७८५०१५३ २	२६.६०	
	कुल जम्मा	१२१४९३३३२	२८४४८७६१	९३०४४५७ १	२३.४२	

द. संकलित गैर कर राजश्वको विवरण (रु.हजारमा)

कृषि विकास निर्देशनालय र मातहतका कार्यालयहरूले आ.व २०७९/८० मा संकलन गरेको गैर कर राजश्वको विश्लेषण गर्दा कृषि ज्ञान केन्द्र, इलामले सबैभन्दा बढी रु. १८५५१२५।- संकलन गरेको देखिन्छ । यस आ.व मा वार्षिक कुल रु. ५९७३९१८।- गैर कर राजश्वको रूपमा आम्दानी भएको देखिन्छ । तलको तालिकामा त्रैमासिक रूपमा विभिन्न कार्यालयहरूको राजश्व संकलन अवस्था देखाइएको छ ।

तालिका नं. ३६

कृषि विकास निर्देशनालय र मातहतका कार्यालयहरूको राजश्व संकलन अवस्था आ.व २०७९/८०

रु हजारमा

क्र. सं.	कार्यालयहरूको नाम	राजश्व (रु.हजारमा)				
		प्रथम त्रैमासिक	द्वितीय त्रैमासिक	तृतीय त्रैमासिक	चौथो त्रैमासिक	कुल जम्मा
१	कृषि विकास निर्देशनालय, विराटनगर	४.२०	३.००	०.००	५.७३	१२.९३
२	कृषि व्यवसाय प्रवर्द्धन सहयोग तथा तालिम केन्द्र	०.००	०.००	१८५.०६	१५.००	२००.०६
३	कृषि ज्ञान केन्द्र	०.००	२८.९०	२.१०	१.२०	३२.२०

क्र. सं.	कार्यालयहरुको नाम	राजस्व (रु.हजारमा)				कुल जम्मा
		प्रथम त्रैमासिक	द्वितीय त्रैमासिक	तृतीय त्रैमासिक	चौथो त्रैमासिक	
	ताप्लेजुङ्ग					
४	कृषि ज्ञान केन्द्र पाँचथर	४८.८५	१५.०६	०.००	१९.९९	८३.९०
५	कृषि ज्ञान केन्द्र ईलाम,	१५०.८०	४५३.००	४१५.२५	८३६.०८	१८५५.१३
६	कृषि ज्ञान केन्द्र झापा,	९३.३५	६.२९	३७.०७	९७.२३	२३३.९४
७	कृषि ज्ञान केन्द्र संखुवासभा	३१.४०	०.००	१.००	०.००	३२.४०
८	कृषि ज्ञान केन्द्र तेह्रथुम	०.००	२७.९०	०.४०	०.००	२८.३०
९	कृषि ज्ञान केन्द्र धनकुटा	१०७.४०	१२.५०	०.२०	७३.१०	१९३.२०
१०	कृषि ज्ञान केन्द्र भोजपुर	६४.१३	०.००	१.८०	०.००	६६.९३
११	कृषि ज्ञान केन्द्र सुनसरी	१०.९०	८४.३५	४१.००	२२७.५२	३६३.७७
१२	कृषि ज्ञान केन्द्र मोरङ्ग	१५.००	७५.९०	५.६०	१२.३०	१०८.८०
१३	कृषि ज्ञान केन्द्र सोलुखुम्बु	३३७.६४	६३३.८०	३०४.७८	१३५.७७	१४११.९९
१४	कृषि ज्ञान केन्द्र खोटाङ्ग	५६.२२	०.००	०.४०	०.००	५६.६२
१५	कृषि ज्ञान केन्द्र ओखलढुगां	३१.४५	०.००	०.००	८.९३	४०.३८
१६	कृषि ज्ञान केन्द्र उदयपुर	३०.९८	१५१.३०	७.६०	२.०९	१९१.९७
१७	विउ विजन प्रयोगशाला, झुम्का	१६९.८७	८९.४३	२७३.०३	८०.२५	६१२.५८
१८	बाली संरक्षण प्रयोगशाला	६१.७४	०.००	१३.००	५१.३५	१२६.०९
१९	माटो तथा मल परीक्षण प्र.झुम्का	२१.४८	९७.१९	१०६.२०	९८.८७	३२३.७४
	जम्मा	१२३५.४०	१६७८.६२	१३९४.४९	१६६५.४१	५९७३.९२

तालिका नं. ३७

९. लाभान्वित कृषक विवरण तथा सहभागिता

कृषि विकास निर्देशनालय र मातहतका कार्यालयहरूद्वारा संचालित विभिन्न अनुदान प्रवाह तथा कार्यक्रमहरूबाट कुल ५०८४४ कृषक परिवार (घरघुरी) लाभान्वित भएका छन् भने कुल लाभान्वितमा ४६.८७ प्रतिशत महिला र ५३.१३ पुरुष कृषक लाभान्वित भएको देखिन्छ। तलको तालिकामा लाभान्वित कृषकहरूको विवरण प्रस्तुत गरिएको छ ।

सि. नं.	कार्यालयको नाम	प्रदेश कार्यक्रम तर्फको लाभान्वित कृषक परिवार संख्या			संघीय कार्यक्रम तर्फको लाभान्वित कृषक परिवार संख्या			कुल लाभान्वित कृषक परिवार संख्या		
		महिला	पुरुष	जम्मा	महिला	पुरुष	जम्मा	महिला	पुरुष	जम्मा
१	कृषि विकास निर्देशनालय, विराटनगर	१८५०	२७५०	४६००	०	०	०	१८५०	२७५०	४६००
२	कृषि व्यवसाय प्रवर्द्धन सहयोग तथा तालिम केन्द्र, झुम्का	१३४	२३८	३७२	०	०	०	१३४	२३८	३७२
३	कृषि ज्ञान केन्द्र ताप्लेजुङ्ग,	१००५	७८८	१७९३	२०७	२८५	४९२	१२१२	१०७३	२२८५
४	कृषि ज्ञान केन्द्र पाँचथर,	८३९	६८५	१५२४	८०४	७८१	१५८५	१६४३	१४६६	३१०९
५	कृषि ज्ञान केन्द्र ईलाम,	१५९६	१५५९	३१५५	१३९	१३३	२७२	१७३५	१६९२	३४२७
६	कृषि ज्ञान केन्द्र झापा,	१२८३	२५१०	३७९३	१००८	७०३	१७११	२२९१	३२१३	५५०४
७	कृषि ज्ञान केन्द्र संखुवासभा	५०३	४११	९१४	२४०	२२७	४६७	७४३	६३८	१३८१
८	कृषि ज्ञान केन्द्र तेह्रथुम	३६५	२१८	५८३	३५१	२५६	६०७	७१६	४७४	११९०
९	कृषि ज्ञान केन्द्र धनकुटा,	५७५	७२९	१३०४	६३०	५४३	११७३	१२०५	१२७२	२४७७
१०	कृषि ज्ञान केन्द्र भोजपुर,	११२९	१५२६	२६५५	१६	४२	५८	११४५	१५६८	२७१३
११	कृषि ज्ञान केन्द्र सुनसरी,	१९१	२०४	३९५	८४	७२	१५६	२७५	२७६	५५१
१२	कृषि ज्ञान केन्द्र मोरङ्ग,	३३६७	१८१३	५१८०	१९६८	१८३२	३८००	५३३५	३६४५	८९८०
१३	कृषि ज्ञान	५२५	४७२	९९७	२४०	१६४	४०४	७६५	६३६	१४०१

सि. नं.	कार्यालयको नाम	प्रदेश कार्यक्रम तर्फको लाभान्वित कृषक परिवार संख्या			संघीय कार्यक्रम तर्फको लाभान्वित कृषक परिवार संख्या			कुल लाभान्वित कृषक परिवार संख्या		
		महिला	पुरुष	जम्मा	महिला	पुरुष	जम्मा	महिला	पुरुष	जम्मा
	केन्द्र सोलुखुम्बु									
१४	कृषि ज्ञान केन्द्र खोटाङ्ग,	४२	१२०	१६२	१६	३९	५५	५८	१५९	२१७
१५	कृषि ज्ञान केन्द्र ओखलढुंगा,	५९०	१०१६	१६०६	९८	१६३	२६१	६८८	११७९	१८६७
१६	कृषि ज्ञान केन्द्र उदयपुर,	७१९	५२१	१२४०	५०६	५३२	१०३८	१२२५	१०५३	२२७८
१७	बाली संरक्षण प्रयोगशाला,	१००९	१९५३	२९६२	०	०	०	१००९	१९५३	२९६२
१८	माटो तथा मल परीक्षण प्र.झुम्का	१५४०	३०३४	४५७४	२६३	६९३	९५६	१८०३	३७२७	५५३०
	जम्मा	१७२६२	२०५४७	३७८०९	६५७०	६४६५	१३०३५	२३८३२	२७०१२	५०८४४
						प्रतिशत		४६.८७	५३.१३	

तालिका नं. ३८

१० कृषि विकास निर्देशनालय र अन्तर्गतका निकायहरुका प्रमुख र सूचना अधिकारीहरुको विवरण

क्र. सं.	कार्यालयको नाम	प्रमुख	मोबाइल नम्बर	सूचना अधिकारी	सूचना अधिकारीको सम्पर्क नम्बर	कार्यालयको सम्पर्क नम्बर	इमेल
१	कृषि विकास निर्देशनालय, मोरङ	श्री प्रकाशकुमार डाँगी	९८५२०४५५९६	श्री सरस्वती श्रेष्ठ	९८५२०८०२७८	०२१-५११३५८	doadprovince1@gmail.com
२	कृषि व्यवसाय प्रवर्द्धन सहयोग तथा तालिम केन्द्र, झुम्का, सुनसरी	श्री नरेश पण्डित	९८५२०५५७७	श्री मन कुमार राई	९८५२०५२७४३	०२५-५६२००४, ०२५-५६२०२२	abptcjhumkap1@gmail.com
३	कृषि ज्ञान केन्द्र, ताप्लेजुङ्ग	श्री संतोष थापा	९८५२६६०१३०	श्री विनय महर्जन	९८५२६६०१३५	०२४-४६०१३०	akctaplejung@gmail.com
४	कृषि ज्ञान केन्द्र पाँचथर	श्री शालिकराम भट्टराई	९८५२६८१४६८	श्री केसर मंग्राती	९८५२६८२४६८	०२४-५२०१३०, ०२४-५२०४६८	akcpachthar@gmail.com
५	कृषि ज्ञान केन्द्र ईलाम	श्री टोनी वर्देवा	९८५२६८१६६८	श्री रुजन खड्का	९८४४६४१२९१	०२७-५२३०४६, ०२७-५२३०४७	akcillam@gmail.com
६	कृषि ज्ञान केन्द्र झापा	श्री सागर विष्ट	९८४२०५८४३८	श्री गणेश शिवाकोटी	९८५११९२९६३	०२३-४५५०५६, ०२३-४५५५४६	akcjhapa@gmail.com
७	कृषि ज्ञान केन्द्र संखुवासभा	श्री योगेन्द्र प्रसाद यादव	९८५२०५८४८७	श्री रविन राई	९८४०१०९३६३	०२९-५६०१३०, ०२९-५६०४८७	akcsankhuwasabha@gmail.com
८	कृषि ज्ञान केन्द्र, तेह्रथुम	श्री भुवन सिंह बुढाथोकी	९८४२११३६२३	श्री देश बहादुर ताम्ली	९८४२११६३७८	०२६-४६०१३०	akcterhthum@gmail.com
९	कृषि ज्ञान केन्द्र धनकुटा	श्री नगेन्द्र बहादुर राना	९८५२०५०४२४	श्री सुरज खनाल	९८५२०४४८३९	०२६-५२२२२६	akcdhankuta@gmail.com

क्र. सं.	कार्यालयको नाम	प्रमुख	मोबाइल नम्बर	सूचना अधिकारी	सूचना अधिकारीको सम्पर्क नम्बर	कार्यालयको सम्पर्क नम्बर	इमेल
१०	कृषि ज्ञान केन्द्र भोजपुर	श्री गणेश खत्री	९८५२०६२१३०	श्री विश्वास अंगाई	९८५२०६५१३०	०२९-४२०१३०	akcbhojpur130@gmail.com
११	कृषि ज्ञान केन्द्र सुनसरी	श्री निलकमल सिंह	९८५२०४८१८३	श्री प्रविण कुमार श्रेष्ठ	९८५२०३९०६८	०२५-५६०१२४, ०२५-५६०१०६	akcsunsari@gmail.com
१२	कृषि ज्ञान केन्द्र, मोरङ	श्री रामदेव सिंह	९८५२०२८१७८	श्री धर्मेन्द्र कुमार सिंह	९८५२०८१०५३	९८५२०८१०५२	akcmorang@gmail.com
१३	कृषि ज्ञान केन्द्र सोलुखुम्बु	श्री दुर्गा बहादुर तिरुवा	९८५२८५११३०, ९८४१८४४३०५	श्री कुल बहादुर राई	९८६२८३०१५५	०३८-५२०१३०, ०३८-५२००१५	akcsolukhumbu@gmail.com
१४	कृषि ज्ञान केन्द्र खोटाङ	श्री हरि नारायण राई	९८५२८४९१३०	श्री सञ्जय कुमार पण्डित	९८४०७२८१४५	०३६-४२०१३०, ०३६-४२०६२९	khotangakc@gmail.com
१५	कृषि ज्ञान केन्द्र ओखलढुंगा	श्री हेमबहादुर आले मगर	९८५२८४०१३०, ९८५२०४०५६०	श्री टिकाराम बानिया	९८५२८४४४२३	०३७-५२०१३०, ०३७-५२०६०६	akcokhaldhunga@gmail.com
१६	कृषि ज्ञान केन्द्र उदयपुर	श्री योगेन्द्र यादव	९८५२८३५०६७	श्री महेश चौधरी	९८५२८२९१३०	०३५-४२२१३०, ०३५-४२२२६३	akcudaypur@gmail.com
१७	बीउ विजन प्रयोगशाला, झुम्का सुनसरी	श्री गोविन्द प्रसाद आचार्य	९८५२०६३१३५	श्री फुलकुमारी चौधरी	९८४१५५७८६९	०२५-५६२००४	seedlabp1jhumka@gmail.com
१८	बाली संरक्षण प्रयोगशाला, झुम्का	श्री मुकेश कुमार यादव	९८५२०२९५५९	श्री घनश्याम बराल	९८५२०७०७३२, ९८४२३००७९१	०२१-४७०७३२	plantprotectionlabp1@gmail.com
१९	माटो तथा मल परिक्षण प्रयोगशाला, झुम्का, सुनसरी	श्री दिगम्बर यादव	९८५२०६३२८३	श्री राजेन्द्र प्रसाद यादव	९८४२०७६५३१	०२५-५६२०९९	soillabp1jhumka@gmail.com

तालिका नं. ३९

११. प्रदेश वार्षिक खाद्यान्न वासलात

कोशी प्रदेशमा खाद्यान्नको आवश्यकता अनुरूप आत्मनिर्भर देखिन्छ । कुल खाद्यान्न उत्पादन, उपलब्ध खान योग्य खाद्यान्न र आवश्यक पर्ने खाद्यान्नको अवस्था विश्लेषण गर्दा सबै जिल्लाहरूमा बचत नै देखिन्छ । तलको तालिकामा प्रदेशको खाद्यान्न वासलात प्रस्तुत गरिएको छ ।

खाद्यान्न वासलात तालिका

क्र.सं.	जिल्ला	बालीको क्षेत्रफल(हि.)	उत्पादन (मे. टन.)	खानयोग्य कुल उत्पादन(मे.टन):	वार्षिक आवश्यक खाद्यान्न (मे.टन.)	खाद्यान्न घटी बढी (मे.टन.)
१	ताप्लेजुङ्ग	२९८४७	८७०१०	५५२४९	२१७८५	३३४६४
२	संखुवासभा	३५२९०	८८०८६	५२८५१	२८७८७	२४०६३
३	सोलुखुम्बु	२०५३२	४४७९८	३००५१	१८९६३	११०८८
४	पाँचथर	३७४१६	८९०३३	५५३६०	३५०५८	२०३०२
५	ईलाम	५५२१५	१९४५७९	१२२८२०	५६३९४	६६४२७
६	तेह्रथुम	२६६२९	५८९८९	३६४४५	१७९१४	१८५३१
७	धनकुटा	३०६८६	८६८५८	५४७२४	३०१४७	२४५७८
८	भोजपुर	५९५५४	१४५५१२	८९९३६	३९९५७	५७९७९
९	खोटाङ्ग	८०३८७	१५४४२१	१०२५४१	३५२४३	६७२९७
१०	ओखलढुङ्गा	२७११७	७८०७८	५२८३१	२८३२४	२४५०७
११	उदयपुर	४०७१८	१२२९०९	७४६७१	६८८९७	५७७३
१२	झापा	१५८८०५	७७४५०२	४३८९९०	१८९८७१	२४९११८
१३	मोरङ्ग	१३९२३४	६६२१०९	३७०२३६	२१९११३	१५११२४
१४	सुनसरी	८१५३१	३२०५५६	१८३०७९	१७८४८२	४५९७
कोशी प्रदेश जम्मा		८२२९५९	२९०७४३९	१७९९७८४	९६०९३५	७५८८४८

तालिका नं. ४०

१२ निर्देशनालय र मातहतका कार्यालयहरूको अनुदानको विवरण

कृषि विकास निर्देशनालय र मातहतका कार्यालयद्वारा आ.व. २०७९/८० मा कुल बजेट ४७ करोड १० लाख २४ हजार रुपयाँ अनुदान तल उल्लेख भए अनुसार प्रदेश सरकारको कार्यक्रम तर्फ २७९८०६०००।- र संघीय सरकारको कार्यक्रम तर्फ १९१२१९०००।- कृषि सहकारी, कृषक समूह, कृषि फर्म, समिति र कृषकहरूलाई उपलब्ध गराईएको थियो ।

सि.नं.	कार्यालयको नाम	प्रदेश सरकार	३१२९११२१ प्रधानमन्त्री कृषि आधुनिकिकरण परियोजना	३१२९११२५ कृषि विभाग (संघ सशर्त अनुदान)	३१२००१३० कृषि मन्त्रालय (संघ विशेष अनुदान)	कुल जम्मा
१	कृषि विकास निर्देशनालय, विराटनगर	१४८६८	०	०	०	१४८६८
२	कृषि ज्ञान केन्द्र ताप्लेजुङ्ग,	१८३३९	३९४८	६०४८		२८३३५
३	कृषि ज्ञान केन्द्र पाँचथर,	२७४६१	५९६४	०		३३४२५
४	कृषि ज्ञान केन्द्र ईलाम,	२४६०७	२६२०	९३९७		३६६२३
५	कृषि ज्ञान केन्द्र झापा,	४०८२६	३७५०	१२३२६	२८४१३	८५३१४
६	कृषि ज्ञान केन्द्र संखुवासभा	९७३५	२६००	२०६६		१४४०१
७	कृषि ज्ञान केन्द्र तेह्रथुम	१०५४६	११९३	११८०		१२९१८
८	कृषि ज्ञान केन्द्र धनकुटा,	१६४६४	३९२३	१७४६		२२१३३
९	कृषि ज्ञान केन्द्र भोजपुर,	१३९१०	३३५०	०		१७२६०
१०	कृषि ज्ञान केन्द्र सुनसरी,	१२७५८	०	९५७९	९९९२	३२३३०
११	कृषि ज्ञान केन्द्र मोरङ्ग,	३३१३५	७८५८	२७००२	२४६२५	९२६१९
१२	कृषि ज्ञान केन्द्र सोलुखुम्बु	१२११८	३७१८	१९३८		१७७७५
१३	कृषि ज्ञान केन्द्र खोटाङ्ग,	१५८७०	२६४१	१०००		१९५११
१४	कृषि ज्ञान केन्द्र ओखलढुंगा,	९७६५	३१४१	१७११		१४६१६
१५	कृषि ज्ञान केन्द्र उदयपुर,	१९४०४	५८१३	३६७७		२८८९४
	कुल जम्मा	२७९८०६	५०५१८	७७६७०	६३०३०	४७१०२४

भाग ३ अनुसूची : तथ्याङ्क

यस खण्डमा कोशी प्रदेशको भू-उपयोगको अवस्था, विभिन्न बालीहरूको उत्पादनको सामान्य तथ्याङ्क र स्रोत केन्द्रहरूको विवरण आदि प्रस्तुत गरिएको छ ।

१. कोशी प्रदेशको संक्षिप्त कृषि तथ्याङ्क

अनुसूची नं. १

कुल खेती योग्य जग्गा र भू-उपयोग विवरण (क्षेत्रफल हेक्टर)

क्र.सं.	जिल्ला	कुल क्षेत्रफल	खेती योग्य जग्गाको क्षेत्रफल	कुल क्षेत्रफलमा खेती योग्य जग्गा प्रतिशत	खेती गरिएको जग्गाको क्षेत्रफल	खेती योग्य जग्गामा खेती गरिएको जग्गाको प्रतिशत
१	ताप्लेजुङ्ग	३६४,६००	२७,५५१	७.५६	२२,५१०	८१.७०
२	पाँचथर	१२४,१००	६०,२५७	४८.५६	५१,८६१	८६.०७
३	ईलाम	१७०,३००	७०,३३०	४१.३०	६३,२९७	९०.००
४	झापा	१६०,६००	९८,७१६	६१.४७	९०,०००	९१.१७
५	संखुवासभा	३४८,०००	३१,५९६	९.०८	३०,६००	९६.८५
६	तेह्रथुम	६७,९००	३७,२८२	५४.९१	३०,४२८	८१.६२
७	धनकुटा	८९,१००	४०,७२३	४५.७०	३९,८९५	९७.९७
८	भोजपुर	१५०,७००	६२,२९९	४१.३४	५६,९३६	९१.३९
९	सुनसरी	१२५,७००	८१,७५६	६५.०४	७४,३५३	९०.९५
१०	मोरङ्ग	१८५,५००	११६,९५६	६३.०५	१०७,५९९	९२.००
११	सोलुखुम्बु	३३१,२००	४५,३५८	१३.७०	४०,६३१	८९.५८
१२	खोटाङ्ग	१५९,१००	५४,७०१.०	३४.३८	५१,१६५.६६	९३.५४
१३	ओखलढुङ्गा	१०७,४००	५९,०६६	५५.००	२३,८७०	४०.४१
१४	उदयपुर	२०६,३००	२६,२४१.५	१२.७२	२२,२१०.४	८४.६४
प्रदेशको जम्मा		२,५९०,६००	८१२,८३३	३१.३८	७०५,३५६	८६.७८

अनुसूची नं. २

भू-उपयोग (क्षेत्रफल हेक्टर)

क्र.सं.	जिल्ला	खेती गरिएको जग्गा	वर्ष भरि सिंचित जग्गा	मौसमी सिंचित जग्गा	बन जंगलले अगोटेको	चरी चरणको क्षेत्रफल	घर/औद्योगिक क्षेत्रले अगोटेको	कुल कृषक परिवार संख्या
१	ताप्लेजुङ्ग	२२,५१०	५,२६५	५,७२०	१५५,०२३			२४,५१२
२	पाँचथर	५१,८६१	७,७६२	३,०१८	५७,७०७	६,६२६	३०	३६,६५०
३	ईलाम	६३,२९७	६,४०८	४,५००	८०,९२६	४,४१२	६,७२४	६४,५०२
४	झापा	९०,०००	३७,२५०	११,७८०	१८,०६५	१,७००	८,५५०	१२२,३५६
५	संखुवासभा	३०,६००	५,३४२	९,९२२	१४७,४०७	३८,९००	१,६७०	२४,५९१
६	तेह्रथुम	३०,४२८	६,९९३	१६,४६०	६,६०१	-	८००	१९,८८४
७	धनकुटा	३९,८९५	३९,८९५	७,७००	३८,३५५.५	२२०	१,२५०	८१,७४१
८	भोजपुर	५६,९३६	७,१९०	१२,००१	७७,३२३	५,५३२	२,४०३	३९,४१९
९	सुनसरी	७४,३५३	४१,९५०	१६,५५०	२३,२०४	६,४७१	१,२००	१२८,१५५
१०	मोरङ्ग	१०७,५९९	३१,७००	३७,७७८	४३,८१४	११,७९३	५,०५९	८९,२३४
११	सोलुखुम्बु	४०,६३१	५,०७१	३५,५६०	१०५,३३०	४९,८४९	६३	२३,७८५
१२	खोटाङ्ग	५१,१६५.६६	११,८८६	२४,५५९.५१	९२,६५८	७,४२४	२,५६५	४१,७५०
१३	ओखलढुङ्गा	२३,८७०	३,४७६	५,६३०	३७,५३०	१,०२८	१,६२३	३१,६८७
१४	उदयपुर	२२,२१०	७,५४४	३,७५१	५१९	३२०	२५०	६१,५४६
प्रदेशको जम्मा		७०५,३५६	२१७,७३२	१९४,९३०	८८४,४६३	१३४,२७५	३२,१८७	७८९,८१२

२. प्रमुख बालीहरूको तुलनात्मक क्षेत्रफल तथा उत्पादनको स्थिति

अनुसूची नं. ३

खाद्यान्न बाली, दलहन, तरकारी, आलु, मसला, तेलहन, नगदेबाली तथा फलफूल उत्पादनको अवस्था (क्षेत्रफल हे, उत्पादन मे.टन र उत्पादकत्व मे.टन/हे.

Major Cereal Crops by Districts, Area in Hectare, Production in Metric Ton, Yield in Mt Per Hectare

S.N.	Districts	Barkhe Paddy 78_79			Barkhe Paddy 79_80			Chaite Paddy78_79			Chaite Paddy79_80		
		Area	Production	Yield	Area	Production	Yield	Area	Production	Yield	Area	Production	Yield
1	TAPLEJUNG	8737	21493	2.46	8720	21520	2.47	37	148	4.00	32	133	4.15
2	SANKHUWASHAVA	13851	36013	2.60	13158	36844	2.80	2275	9897	4.35	2268	9752	4.30
3	SOLUKHUMBU	1525	3585	2.35	1525	3051	2.00	0	0	0	0	0	0
4	PANCHTHAR	9203	21627	2.35	9153	22883	2.50	2260	9989	4.42	2184	9828	4.50
5	ILLAM	14815	48117	3.25	14815	49079	3.31	1155	5460	4.73	1155	5450	4.72
6	TERHATHUM	9666	20878	2.16	9501	20522	2.16	320	1385	4.33	290	1218	4.20
7	DHANKUTA	7314	23039	3.15	7314	24027	3.29	1385	6240	4.51	1385	6233	4.50
8	BHOJPUR	16464	46633	2.83	16826	49467	2.94	420	1832	4.36	409	1718	4.20
9	KHOTANG	12898	25151	1.95	12898	28892	2.24	1899	8573	4.51	18899	8553	0.45
10	OKHALDHUNGA	4403	12813	2.91	4403	13253	3.01	245	1015	4.14	245	1020	4.16
11	UDAYAPUR	13380	53520	4.00	13381	53524	4.00	1555	7150	4.60	1555	7153	4.60
12	JHAPA	87500	423966	4.85	87500	427875	4.89	19800	102960	5.20	19850	104014	5.24
13	MORANG	82467	338115	4.10	83300	374850	4.50	21900	120450	5.50	22000	123200	5.60
14	SUNSARI	53900	207623	3.85	53900	207623	3.85	4940	25127	5.09	5010	25194	5.03
Koshi Province		336123	1282572	3.82	336394	1333409	3.96	58191	300226	5.16	75282	303466	4.03

S.N.	Districts	Maize 78_79			Maize 79_80			Wheat 78_79			Wheat 79_80		
		Area	Production	Yield	Area	Production	Yield	Area	Production	Yield	Area	Production	Yield
1	TAPLEJUNG	16198	57503	3.55	16210	57708	3.56	1537	2875	1.87	1537	2880	1.87
2	SANKHUWASHAVA	12458	31270	2.51	12455	31138	2.50	715	1650	2.31	715	1650	2.31
3	SOLUKHUMBU	13770	33186	2.41	13770	33187	2.41	2665	5306	1.99	2666	5307	1.99
4	PANCHTHAR	18680	42404	2.27	18658	42913	2.30	3902	6476	1.66	3862	6565	1.70
5	ILLAM	32960	126237	3.83	32995	126370	3.83	4580	11679	2.55	4584	11682	2.55
6	TERHATHUM	12897	36885	2.86	12907	30977	2.40	2399	4796	2.00	1735	3644	2.10
7	DHANKUTA	13467	45249	3.36	13470	45259	3.36	1302	2733	2.10	1282	2692	2.10
8	BHOJPUR	36898	88555	2.40	36812	86508	2.35	414	745	1.80	422	718	1.70
9	KHOTANG	39845	70127	1.76	39845	70924	1.78	3530	6531	1.85	3530	6628	1.88
10	OKHALDHUNGA	12400	40300	3.25	12400	40920	3.30	2145	3330	1.55	2145	3310	1.54
11	UDAYAPUR	17880	44625	2.50	17842	43891	2.46	5130	12825	2.50	5131	12828	2.50

S.N.	Districts	Barkhe Paddy 78_79			Barkhe Paddy 79_80			Chaithe Paddy78_79			Chaithe Paddy79_80		
		Area	Production	Yield	Area	Production	Yield	Area	Production	Yield	Area	Production	Yield
12	JHAPA	44070	180687	4.10	44250	225675	5.10	5000	13500	2.70	4500	12105	2.69
13	MORANG	19747	130338	6.60	20052	132343	6.60	11755	28187	2.40	12540	30069	2.40
14	SUNSARI	9214	33863	3.68	9674	45701	4.72	12127	41195	3.40	12237	41213	3.37
Koshi Province		300484	961229	3.20	301340	1013513	3.36	57201	141826	2.48	56886	141291	2.48

S.N.	Districts	Millet 78_79			Millet 79_80			Buckwheat 78_79			Buckwheat 79_80		
		Area	Production	Yield	Area	Production	Yield	Area	Production	Yield	Area	Production	Yield
1	TAPLEJUNG	2985	4269	1.43	2966	4270	1.44	117	126	1.08	116	126	1.09
2	SANKHUWASHAVA	6664	8664	1.30	6666	8666	1.30	16	21	1.30	16	20	1.30
3	SOLUKHUMBU	2105	2800	1.33	2105	2800	1.33	300	270	0.90	301	275	0.92
4	PANCHTHAR	3237	6215	1.92	3208	6416	2.00	51	38	0.75	51	38	0.75
5	ILLAM	1610	1970	1.22	1597	1916	1.20	20	21	1.05	19	20	1.05
6	TERHATHUM	2505	2854	1.14	2123	2548	1.20	24	23	0.96	21	20	0.95
7	DHANKUTA	7230	8241	1.14	7228	8240	1.14	4	5	1.13	4	405	101.25
8	BHOJPUR	5205	7807	1.50	5048	7067	1.40	30	24	0.80	27	22	0.80
9	KHOTANG	21315	37728	1.77	21315	38367	1.80	550	583	1.06	550	579	1.05
10	OKHALDHUNGA	7751	16277	2.10	7751	19378	2.50	93	75	0.81	93	87	0.94
11	UDAYAPUR	2768	5453	1.97	2768	5453	1.97	19	21	1.12	18	20	1.12
12	JHAPA	995	1294	1.30	850	1105	1.30	1850	3700	2.00	1850	3719	2.01
13	MORANG	1130	1391	1.23	1290	1587	1.23	50	56	1.13	52	59	1.13
14	SUNSARI	457	562	1.23	457	562	1.23	253	264	1.04	253	264	1.04
Koshi Province		65957	105522	1.60	65372	108375	1.66	3375	5226	1.55	3370	5654	1.68

S.N.	Districts	Barley 78_79			Barley 79_80			total Cereals 78_79			total Cereals 79_80		
		Area	Production	Yield	Area	Production	Yield	Area	Production	Yield	Area	Production	Yield
1	TAPLEJUNG	276	372	1.35	266	372.4	1.40	29886	86785	2.90	29847	87010	2.92
2	SANKHUWASHAVA	13	15	1.19	12.5	16.25	1.30	35992	87529	2.43	35290	88086	2.50
3	SOLUKHUMBU	165	178	1.08	165.0	178.00	1.08	20530	45324	2.21	20532	44798	2.18
4	PANCHTHAR	305	400	1.31	300	390	1.30	37638	87148	2.32	37416	89033	2.38
5	ILLAM	50	61	1.22	50	62	1.24	55190	193545	3.51	55215	194579	3.52
6	TERHATHUM	62	76	1.23	52.00	61.36	1.18	27873	66897	2.40	26629	58989	2.22
7	DHANKUTA	4	5	1.16	3	3	1.16	30706	85511	2.78	30686	86858	2.83
8	BHOJPUR	12	17	1.40	10	12	1.20	59443	145613	2.45	59554	145512	2.44
9	KHOTANG	350	478	1.37	350	478	1.37	80387	149170	1.86	97387	154421	1.59
10	OKHALDHUNGA	80	112	1.40	80	110	1.38	27117	73922	2.73	27117	78078	2.88
11	UDAYAPUR	24	42	1.75	23	40	1.75	40756	123636	3.03	40718	122909	3.02
12	JHAPA	5	9	1.70	5	9.50	1.90	159220	726115	4.56	158805	774502	4.88
13	MORANG	0	0	0.00	0	0	0.00	137049	618536	4.51	139234	662109	4.76
14	SUNSARI	0	0	0.00	0	0	0.00	80891	308634	3.82	81531	320556	3.93
Koshi Province		1345	1764	1.31	1316	1733	1.32	822676	2798365	3.40	839960	2907440	3.46

Oilseed by Commodities and by Districts , Area in Hectare, Production in Tons, and Yield in Mt. Per Hectare

S.N.	District	Mustard 078/079			Mustard 079/80			Sarsoon 078/079			Sarsoon 079/80		
		Area	Prod.	Yield	Area	Prod.	Yield	Area	Prod.	Yield	Area	Prod.	Yield
1	TAPLEJUNG	330	445	1.35	330	447.00	1.35	90	75	0.83	90	75.30	0.84
2	SANKHUWASHAVA	300	171	0.57	300	180	0.60	11	7	0.64	11	7	0.60
3	SOLUKHUMBU	173	110	0.64	170.00	106.74	0.63	5	5	1.00	5.00	5.00	1.00
4	PANCHTHAR	585	460	0.79	590	472	0.80	0	0		0	0	
5	ILLAM	790	885	1.12	788	887	1.13	0	0		0	0	
6	TERHATHUM	449	323	0.72	446	339	0.76	0	0		0	0	
7	DHANKUTA	626	604	0.96	620	598	0.96	0	0		0	0	
8	BHOJPUR	318	294	0.92	318	304	0.96	28	26	0.93	28	29	1.04
9	KHOTANG	825	735	0.89	825	735	0.89	22	17	0.77	22	17	0.77
10	OKHALDHUNGA	405	248	0.61	405	283.50	0.70	0	0		0	0	
11	UDAYAPUR	3987	3190	0.80	3988	3190	0.80	36	36	1.00	36.1	36.1	1.00
12	JHAPA	5570	6684	1.20	5590	6708	1.20	470	846	1.80	475	855	1.80
13	MORANG	11205	13446	1.20	11205	13446	1.20	116	87	0.75	116	87	0.75
14	SUNSARI	9134	15213	1.67	9179	15301	1.67	0	0				
Koshi Province total		34697	42808	1.23	34754	42997	1.24	778	1099	1.41	783	1111	1.42

S.N.	District	Rayo 078/079			Rayo 079/80			Sunflower 078/079			Sunflower079/80		
		Area	Prod.	Yield	Area	Prod.	Yield	Area	Prod.	Yield	Area	Prod.	Yield
1	TAPLEJUNG	19	17	0.89	19.20	17	0.89	0	0		0	0	
2	SANKHUWASHAVA	2	1	0.59	2	1	0.65	102	61	0.60	70	49	0.70
3	SOLUKHUMBU	5	4	0.80	3.50	2.63	0.75	0	0		0.00	0.00	
4	PANCHTHAR	15	13	0.87	22	22	1.00	0	0		0	0	
5	ILLAM	0	0		0	0		0	0		0	0	
6	TERHATHUM	0	0		0	0		0	0		0	0	
7	DHANKUTA	0	0		0	0		0	0		0	0	
8	BHOJPUR	0	0		0	0		0	0		0	0	
9	KHOTANG	35	32	0.91	35	32	0.91	0	0		0	0	
10	OKHALDHUNGA	27	17	0.63	28	19	0.68	0	0		0	0	

S.N.	District	Rayo 078/079			Rayo 079/80			Sunflower 078/079			Sunflower079/80		
		Area	Prod.	Yield	Area	Prod.	Yield	Area	Prod.	Yield	Area	Prod.	Yield
11	UDAYAPUR	30	25	0.83	30	24.9	0.83	0	0		0	0	
12	JHAPA	270	405	1.50	270	405	1.50	280	280	1.00	280	280	1.00
13	MORANG	38	32	0.85	38	32	0.85	550	649	1.18	550	649	1.18
14	SUNSARI	0	0					201	264	1.31	191	261	1.37
Koshi Province total		441	547	1.24	448	556	1.24	1133	1254	1.11	1091	1239	1.14

S.N.	District	Sesame 078/079			Sesame 079/80			Groundnut 078/079			Groundnut 079/80		
		Area	Prod.	Yield	Area	Prod.	Yield	Area	Prod.	Yield	Area	Prod.	Yield
1	TAPLEJUNG	3.0	2.5	0.83	2.8	2.4	0.86	11.0	18.0	1.64	11.1	18.2	1.64
2	SANKHUWASHAVA	0.0	0.0		0.0	0.0		6.5	11.1	1.70	6.0	7.2	1.20
3	SOLUKHUMBU	4.0	4.0	1.00	4.00	4.0	1.00	3.0	5.0	1.67	3.00	4.5	1.50
4	PANCHTHAR	0.0	0.0		0.0	0.0		28.0	58.0	2.07	30	63	2.10
5	ILLAM	5.0	6.0	1.20	6.0	6.0	1.00	6.0	7.0	1.16	5.0	6.0	1.20
6	TERHATHUM	0.0	0.0		0.0	0.0		57.0	90.0	1.58	55.0	92.0	1.67
7	DHANKUTA	0.0	0.0		0.0	0.0		55.0	55.5	1.01	56.0	56.0	1.00
8	BHOJPUR	0.0	0.0		0.0	0.0		8.0	12.0	1.50	8.0	11.5	1.44
9	KHOTANG	50.0	46.0	0.92	50.0	48.0	0.96	40.0	91.0	2.28	40.0	91.0	2.28
10	OKHALDHUNGA	2.0	1.3	0.63	3.0	1.9	0.64	23.0	24.0	1.04	20.0	10.0	0.50
11	UDAYAPUR	142.0	146.0	1.03	142.0	146.26	1.03	12.4	13.6	1.10	12.4	13.64	1.10
12	JHAPA	325.0	325.0	1.00	325.0	325.0	1.00	282.0	240.0	0.85	282.0	240.0	0.85
13	MORANG	0.0	0.0		0.0	0.0		0.0	0.0		0.0	0.0	
14	SUNSARI	0.0	0.0		0.0	0.0		0.0	0.0				
Koshi Province total		531	531	1.00	533	534	1.00	532	625	1.18	529	613	1.16

S.N.	District	Linseed 078/79			Linseed 079/80			Niger 078/079			Niger 079/80		
		Area	Prod.	Yield	Area	Prod.	Yield	Area	Prod.	Yield	Area	Prod.	Yield
1	TAPLEJUNG	0.00	0.00		0	0		5.0	5.0	1.00	5.0	5.1	1.02
2	SANKHUWASHAVA	0.00	0.00		0.0	0.0		3.2	2.2	0.70	3.2	1.9	0.60
3	SOLUKHUMBU	0.00	0.00		0.00	0.00		4.0	3.0	0.75	4.00	3.0	0.75
4	PANCHTHAR	0.00	0.00		0.00	0.00		6.0	6.0	1.00	7	4.9	0.70
5	ILLAM	0.00	0.00		0.00	0.00		0.0	0.0		0.0	0.0	
6	TERHATHUM	0.00	0.00		0.00	0.00		0.0	0.0		0.0	0.0	
7	DHANKUTA	0.00	0.00		0.00	0.00		6.0	5.0	0.83	6	5	0.84
8	BHOJPUR	0.00	0.00		0.00	0.00		0.0	0.0		0.0	0.0	
9	KHOTANG	0.00	0.00		0.00	0.00		24.0	26.0	1.08	24.0	27.1	1.13
10	OKHALDHUNGA	0.00	0.00		0.00	0.00		32.0	16.0	0.50	30.0	18.3	0.61
11	UDAYAPUR	919.00	865.00	0.94	918	826.2	0.90	3.1	2.1	0.68	3.10	2.17	0.70
12	JHAPA	380.00	380.00	1.00	380.00	380.00	1.00	130.0	140.0	1.08	130.0	140.0	1.08
13	MORANG	1415.00	1273.50	0.90	1415.00	1273.50	0.90	720.0	864.0	1.20	720.0	864.0	1.20
14	SUNSARI	1495.00	1586.00	1.06	1415.00	1501.00	1.06	0.0	0.0				
Koshi Province total		4209	4105	0.98	4128	3981	0.96	933	1069	1.15	932	1072	1.15

S.N.	District	Total Oilseed 078/079			Total Oilseed 079/80		
		Area	Prod.	Yield	Area	Prod.	Yield
1	TAPLEJUNG	458	563	1.23	458	565	1.23
2	SANKHUWASHAVA	425	254	0.60	392	246	0.63
3	SOLUKHUMBU	194	131	0.68	190	126	0.66
4	PANCHTHAR	634	537	0.85	649	562	0.87
5	ILLAM	801	898	1.12	799	899	1.13
6	TERHATHUM	506	413	0.82	501	431	0.86
7	DHANKUTA	687	665	0.97	682	659	0.97
8	BHOJPUR	354	332	0.94	354	345	0.97
9	KHOTANG	996	947	0.95	996	950	0.95
10	OKHALDHUNGA	489	306	0.63	486	333	0.68
11	UDAYAPUR	5130	4278	0.83	5130	4239	0.83
12	JHAPA	7707	9300	1.21	7732	9333	1.21
13	MORANG	14044	16352	1.16	14044	16352	1.16
14	SUNSARI	10830	17063	1.58	10785	17063	1.58
Koshi Province total		43255	52038	1.20	43197	52102	1.21

AREA, PRODUCTION AND YIELD OF PULSES by Districts, [Area in Hectare, Production in Metric Ton and Yield in Mt per Hectare]

S.N.	District	LENTIL 078/079			LENTIL 079/080			CHICK PEA 078/079			CHICK PEA 079/080		
		Area	Production	Yield	Area	Production	Yield	Area	Production	Yield	Area	Production	Yield
1	TAPLEJUNG	0	0	0.00	0	0	0.00	0	0	0	0	0	0.00
2	SANKHUWASHAVA	15	18	1.20	15	17	1.10	0	0	0	0	0	0.00
3	SOLUKHUMBU	0	0	0.00	0	0	0.00	0	0	0	0	0	0.00
4	PANCHTHAR	416	483	1.16	420	504	1.2	25	18	0.72	26	18	0.7
5	ILLAM	67	82	1.22	65	78	1.20	10	6	0.60	10	7	0.70
6	TERHATHUM	45	46	1.02	43	45	1.04	0	0	0	0	0	0
7	DHANKUTA	472	448	0.95	473	449	0.95	6	8	1.25	6	8	1.2
8	BHOJPUR	19	19	0.99	19	18	0.92	0	0	0	0	0	0
9	KHOTANG	30	38	1.27	30	39	1.30	0	0	0	0	0	0
10	OKHALDHUNGA	8	5	0.63	8	5	0.50	0	0	0	0	0	0.00
11	UDAYAPUR	591	597	1.01	592	598	1.01	136	189	1.39	136	189	1.39
12	JHAPA	5500	6600	1.20	5500	6600	1.20	480	864	1.80	480	864	1.80
13	MORANG	1415	1726	1.22	1416	1725	1.22	245	294	1.20	245	294	1.20
14	SUNSARI	6724	8271	1.23	6757	8309	1.23	105	144	1.37	105	144	1.37
Koshi Province total		15302	18332	1.20	15338	18387	1.20	1007	1523	1.51	1008	1524	1.51

S.N.	District	PIGEON PEA 078/079			PIGEON PEA 079/080			BLACK GRAM 078/079			BLACK GRAM 079/080		
		Area	Production	Yield	Area	Production	Yield	Area	Production	Yield	Area	Production	Yield
1	TAPLEJUNG	0	0	0.00	0	0	0.00	0	0	0.00	0	0	0.00
2	SANKHUWASHAVA	0	0	0.00	0	0	0.00	615	523	0.85	614	553	0.90
3	SOLUKHUMBU	0	0	0.00	0	0	0.00	43	41	0.95	43	44	1.03
4	PANCHTHAR	7	8	1.14	7	8	1.1	660	647	0.98	658	724	1.1
5	ILLAM	70	77	1.10	69	77	1.11	459	505	1.1	460	552	1.2
6	TERHATHUM	2	2	1.05	2	2	1.05	775	682	0.88	769	669	0.87
7	DHANKUTA	3	3	1.13	3	3	1.06	711	654	0.92	712	662	0.92
8	BHOJPUR	0	0	0.00	0	0	0.00	138	120	0.87	138	121	0.88
9	KHOTANG	0	0	0.00	0	0	0.00	1246	1096	0.88	1246	1121	0.9
10	OKHALDHUNGA	0	0	0.00	0	0	0.00	573	562	0.98	573	562	0.98
11	UDAYAPUR	183	189	1.03	183	189	1.03	391	286	0.73	391	293	0.73
12	JHAPA	272	408	1.50	272	408	1.50	325	325	1	325	325	1
13	MORANG	330	330	1.00	340	340	1.00	750	563	0.75	750	563	0.75
14	SUNSARI	223	194	0.87	219	191	0.87	470	310	0.66	475	316	0.67
Koshi Province total		1090	1211	1.11	1095	1218	1.11	7156	6313	0.88	7154	6504	0.91

S.N.	District	GRASS PEA 078/079			GRASS PEA 079/080			HORSE GRAM 079/080			HORSE GRAM 079/080		
		Area	Production	Yield	Area	Production	Yield	Area	Production	Yield	Area	Production	Yield
1	TAPLEJUNG	0	0	0.00	0	0	0.00	68	54	0.80	68	54	0.80
2	SANKHUWASHAVA	175	151	0.86	175	151	0.86	137	120	0.88	135	111	0.82
3	SOLUKHUMBU	0	0	0	0	0	0.00	25	16	0.64	25	20	0.80
4	PANCHTHAR	0	0	0	0	0	0.00	36	26	0.72	35	25	0.7
5	ILLAM	0	0	0	0	0	0.00	44	40	0.90	45	45	1.00
6	TERHATHUM	0	0	0	0	0	0	76	55	0.72	75	53	0.71
7	DHANKUTA	0	0	0	0	0	0	5	4	0.76	5	4	0.77
8	BHOJPUR	0	0	0	0	0	0	20	16	0.80	20	16	0.81
9	KHOTANG	0	0	0	0	0	0	743	758	1.02	743	760	1.02
10	OKHALDHUNGA	0	0	0	0	0	0	470	686	1.46	470	686	1.46
11	UDAYAPUR	19	19	0.98	19	19	0.98	230	207	0.90	230	207	0.90
12	JHAPA	270	405	1.5	270	270	1.00	129	138	1.07	129	138	1.07
13	MORANG	950	1435	1.51	950	1435	1.51	261	240	0.92	261	240	0.92
14	SUNSARI	13	14	1.08	13	14	1.08	241	169	0.70	239	167	0.70
Koshi Province total		1428	2023	1.42	1427	1889	1.32	2484	2528	1.02	2480	2526	1.02

S. N.	District	SOYABEAN 078/079			SOYABEAN 079/080			OTHERS 078/079			OTHERS 079/080		
		Area	Production	Yield	Area	Production	Yield	Area	Production	Yield	Area	Production	Yield
1	TAPLEJUNG	191	168	0.88	191	168	0.88	128	140	1.09	128	140	1.09
2	SANKHUWASHAVA	400	316	0.79	400	332	0.83	91	100	1.10	90	90	1.00
3	SOLUKHUMBU	180	211	1.17	180	204	1.14	58	64	1.10	58	64	1.10
4	PANCHTHAR	623	810	1.30	625	813	1.3	326	284	0.87	330	297	0.9
5	ILLAM	126	140	1.11	126	125	0.99	720	864	1.20	722	880	1.21
6	TERHATHUM	680	972	1.43	676	960	1.42	36	35	0.97	36	32	0.89
7	DHANKUTA	195	306	1.57	195	310	1.59	0	0	0.00	0	0	0.00
8	BHOJPUR	74	89	1.20	74	88	1.19	150	120	0.80	150	123	0.82
9	KHOTANG	981	1275	1.30	981	1286	1.31	1593	1593	1.00	1593	1593	1.00
10	OKHALDHUNGA	130	170	1.31	130	170	1.31	145	83	0.57	145	83	0.57
11	UDAYAPUR	390	484	1.24	391	485	1.24	167	270	1.62	162	262	1.62
12	JHAPA	50	45	0.90	50	45	0.90	3230	5168	1.60	3230	5168	1.60
13	MORANG	312	530	1.70	318	544	1.71	1341	1475	1.10	1370	1507	1.10
14	SUNSARI	49	56	1.14	52	61	1.17	391	395	1.01	388	388	1.00
Koshi Province total		4381	5572	1.27	4389	5591	1.27	8376	10590	1.26	8402	10626	1.26

S.N.	District	Pulses total 078/079			pulses total 079/080		
		Area	Production	Yield	Area	Production	Yield
1	TAPLEJUNG	387	362	0.94	387	362	0.94
2	SANKHUWASHAVA	1433	1228	0.86	1429	1253	0.88
3	SOLUKHUMBU	306	331	1.08	306	332	1.09
4	PANCHTHAR	2093	2275	1.09	2101	2388	1.14
5	ILLAM	1496	1713	1.15	1497	1764	1.18
6	TERHATHUM	1614	1792	1.11	1601	1761	1.10
7	DHANKUTA	1392	1423	1.02	1394	1436	1.03
8	BHOJPUR	401	364	0.91	401	366	0.91
9	KHOTANG	4593	4761	1.04	4593	4799	1.04
10	OKHALDHUNGA	1326	1506	1.14	1326	1506	1.14
11	UDAYAPUR	2107	2239	1.06	2105	2242	1.07
12	JHAPA	10256	13953	1.36	10256	13818	1.35
13	MORANG	5604	6593	1.18	5650	6647	1.18
14	SUNSARI	8216	9552	1.16	8248	9589	1.16
Koshi Province total		41224	48092	1.17	41294	48263	1.17

Potato: Area, Production, and Yield by Districts, Area in Hectare, Production in Tons, and Yield in Mt. Per Hectare

S.N.	District	Potato 2078/79			Potato 2079/80		
		Area	Prod.	Yield	Area	Prod.	Yield
1	TAPLEJUNG	4264	55176	12.94	4270	55297	12.95
2	SANKHUWASHAVA	2695	31019	11.51	2700	32400	12.00
3	SOLUKHUMBU	10129	165140	16.30	10129	165103	16.30
4	PANCHTHAR	2510	35215	14.03	2525	35678	14.13
5	ILLAM	6995	117796	16.84	6996	117883	16.85
6	TERHATHUM	3029	36215	11.96	3039	31910	10.50
7	DHANKUTA	2120	41160	19.42	2119	41151	19.42
8	BHOJPUR	3273	54069	16.52	3268	56929	17.42
9	KHOTANG	2913	36782	12.63	2913	25052	8.60
10	OKHALDHUNGA	2944	35475	12.05	2944	35505	12.06
11	UDAYAPUR	1015	12688	12.50	1018	12725	12.50
12	JHAPA	15780	257214	16.30	15792	258357	16.36
13	MORANG	6042	90026	14.90	6050	90145	14.90
14	SUNSARI	3090	53855	17.43	2935	50159	17.09
Subtotal Koshi Province		66799	1021830	15.30	66698	1008292	15.12

Major Spice Crops by Districts Area in Hectare, Production in Metric Tones, Yield in Mt. /Ha.

S. N.	District	Ginger						Garlic					
		2078/79			2079/80			2078/79			2079/80		
		Area	Production	Yield	Area	Production	Yield	Area	Production	Yield	Area	Production	Yield
1	Taplejung	325	5122	15.76	320	5072	15.85	58	292	5.03	62	317	5.12
2	Sankhuwasabha	172	2212	12.90	160	2080	13.00	34	153	4.54	34	170	5.00
3	Solukhumbu	90	1290	14.33	90	1290	14.33	36	185	5.14	36	183	5.07
4	Panchthar	760	10602	13.95	765	10787	14.10	42	230	5.48	45	247	5.48
5	Ilam	3235	51760	16.00	3225	50955	15.80	63	630	10.00	64	610	9.53
6	Terhathum	270	4082	15.12	272	4088	15.03	20	79	3.93	19	77	3.99
7	Dhankuta	250	4595	18.38	246	4521	18.38	65	474	7.29	66	480	7.28
8	Bhojpur	210	2596	12.36	199	2398	12.05	17	102	6.00	19	115	6.03
9	Khotang	204	1644	8.06	204	1642	8.05	33	285	8.65	33	284	8.61
10	Okhaldhunga	80	1170	14.63	82	1198	14.61	23	152	6.61	23	153	6.65
11	Udayapur	588	12330	20.97	588	12348	21.00	52	367	7.10	52	367	7.10
12	Jhapa	360	4680	13.00	365	4767	13.06	21	172	8.20	24	198	8.23
13	Morang	988	10848	10.98	990	10880	10.99	473	2034	4.30	474	2043	4.31
14	Sunsari	552	5735	10.39	524	5685	10.85	225	1298	5.77	228	1318	5.78
	Koshi Province Total	8084	118668	14.68	8030	117711	14.66	1161	6454	5.56	1179	6561	5.57

S.N.	District	Turmeric						Dry chilly					
		2078/79			2079/80			2078/79			2079/80		
		Area	Production	Yield	Area	Production	Yield	Area	Production	Yield	Area	Production	Yield
1	Taplejung	30	290	9.67	35	338	9.65	9	54	6.00	9	60	6.50
2	Sankhuwasabha	53	318	6.00	52	312	6.00	55	354	6.50	55	374	6.80
3	Solukhumbu	30	270	9.00	30	270	9.00	21	154	7.33	21	162	7.70
4	Panchthar	50	407	8.14	51	418	8.20	230	1470	6.39	230	1472	6.40
5	Ilam	122	1952	16.00	123	1907	15.50	197	1812	9.20	195	1814	9.30
6	Terhathum	10	85	8.97	8	81	9.78	31	223	7.19	25	181	7.17
7	Dhankuta	84	888	10.52	82	863	10.52	80	621	7.76	80	621	7.76
8	Bhojpur	35	289	8.26	38	293	7.71	620	6646	10.72	598	6135	10.26
9	Khotang	38	405	10.66	38	398	10.47	31	265	8.55	31	267	8.61
10	Okhaldhunga	14	92	6.57	14	92	6.57	45	205	4.56	45	204	4.53
11	Udayapur	579	2953	5.10	580	2955	5.10	39	47	1.20	39	47	1.20

S.N.	District	Turmeric						Dry chilly					
		2078/79			2079/80			2078/79			2079/80		
		Area	Production	Yield	Area	Production	Yield	Area	Production	Yield	Area	Production	Yield
12	Jhapa	220	1720	7.82	230	1856	8.07	288	5184	18.00	295	5316	18.02
13	Morang	370	1351	3.65	372	1376	3.70	955	15452	16.18	956	15468	16.18
14	Sunsari	415	2316	5.58	415	2324	5.60	166	2100	12.65	164	2091	12.75
	Koshi Province Total	2050	13336	6.51	2068	13483	6.52	2767	34588	12.50	2744	34211	12.47

S.N.	District	Total					
		2078/79			2079/80		
		Area	Production	Yield	Area	Production	Yield
1	Taplejung	422	5758	13.64	426	5787	13.58
2	Sankhuwasabha	313	3038	9.71	301	2936	9.75
3	Solukhumbu	177	1899	10.73	177	1904	10.76
4	Panchthar	1082	12709	11.75	1091	12923	11.85
5	Ilam	3617	56154	15.53	3607	55285	15.33
6	Terhathum	331	4469	13.52	325	4427	13.63
7	Dhankuta	479	6578	13.72	474	6485	13.68
8	Bhojpur	882	9633	10.92	854	8941	10.47
9	Khotang	306	2600	8.50	306	2591	8.47
10	Okhaldhunga	162	1620	10.00	164	1647	10.04
11	Udayapur	1258	15698	12.48	1259	15718	12.49
12	Jhapa	889	11757	13.22	914	12136	13.28
13	Morang	2786	29685	10.65	2792	29768	10.66
14	Sunsari	1358	11449	8.43	1331	11418	8.58
	Koshi Province Total	14062	173045	12.31	14020	171966	12.27

Vegetables by Districts, Area in Hectare, Production in Metric Tonnes ,Yield in Metric Tonnes/Ha.

S.N.	Commodity/Districts	Taplejung						Sankhuwasabha					
		2078/79			2079/80			2078/79			2079/80		
		Area	Production	Yield	Area	Production	Yield	Area	Production	Yield	Area	Production	Yield
1	Cauliflower	86	1116	12.98	90	1179	13.10	212	2120	10.00	213	2237	10.50
2	Cabbage	80	1106	13.83	82	1136	13.85	201	2411	12.00	202	2424	12.00
3	Broccoli	9	87	9.67	9	85	9.40	15	98	6.50	16	93	6.00
4	Tomato	42	785	18.69	47	883	18.78	160	2234	14.00	155	2170	14.00
5	Radish	198	2166	10.94	200	2190	10.95	215	3440	16.00	200	3000	15.00
6	Broad Mustard Leaf	97	1198	12.35	97	1203	12.40	126	1512	12.00	125	1500	12.00
7	Carrot	20	245	12.25	22	271	12.30	23	236	10.49	23	236	10.50
8	Turnip	0	0		0	0		5	35	7.00	4	28	7.00
9	Capsicum	10	107	10.70	10	107	10.70	8	38	5.07	8	41	5.50
10	Peas	14	141	10.07	15	153	10.20	55	386	6.99	52	364	7.00
11	French Beans												
12	French Beans-Pole Type	25	279	11.16	25	278	11.10	75	571	7.61	70	525	7.50
13	French Beans-BushType	6	58	9.67	7	69	9.80	30	210	7.00	31	214	7.00
14	French Beans-Sword Type	2	22	10.75	2	22	10.80	18	108	6.00	16	128	8.00
15	Broad Beans	6	57	9.50	6	58	9.67	11	90	7.96	11	86	7.80
16	Asparagus Beans	10	113	11.30	10	112	11.20	18	109	6.00	18	108	6.00
17	Cowpea	10	106	10.60	10	106	10.60	25	148	6.00	25	150	6.00
18	Other (Legumes)	36	346	9.61	36	347	9.63	11	55	5.00	11	55	5.00
19	Asparagus	0	0		0	0		0	0		0	0	
20	Tree tomato	7	81	11.57	8	93	11.60	0	0		0	0	
21	Chilli Akabare	19	227	11.95	25	304	12.15	40	212	5.31	41	223	5.50
22	Chilli	40	330	8.25	42	353	8.40	196	2374	12.10	105	735	7.00
23	Okra	20	275	13.75	20	275	13.70	105	1167	11.10	75	750	10.00
24	Brinjal	18	248	13.80	18	249	13.85	25	214	8.49	26	204	8.00
25	Onion	25	319	12.76	28	364	13.00	97	1096	11.30	60	720	12.00
26	Cucumber	41	607	14.80	42	601	14.30	41	344	8.49	40	480	12.00
27	Pumpkin	50	640	12.80	50	640	12.80	75	900	12.00	75	938	12.50
28	Squash	7	88	12.57	8	90	12.00	25	151	5.99	14	84	6.00
29	Bitter Gourd	25	325	13.00	25	320	12.80	36	217	6.10	36	252	7.00
30	Pointed Gourd	0	0		0	0		0	0		0	0	
31	Sponge Gourd	10	110	11.00	10	112	11.20	20	160	8.00	20	160	8.00

S.N.	Commodity/Districts	Taplejung						Sankhuwasabha					
		2078/79			2079/80			2078/79			2079/80		
32	Ridge Gourd	2	23	11.50	2	18	10.20	10	92	9.02	11	95	9.00
33	Snake Gourd	1	10	10.00	1	11	9.30	1	3	3.90	1	3	5.00
34	Bottle Gourd	10	109	10.90	8	84	10.50	24	170	7.05	24	192	8.00
35	Ash Gourd	2	26	13.00	2	23	11.50	5	60	12.00	5	60	12.00
36	Balsam Gourd	0	0		0	0		14	98	7.00	13	91	7.00
37	Kakari	0	0		0	0		0	0		0	0	
38	Kundru	0	0		0	0		0	0		0	0	
39	Chayote	42	513	12.21	42	504	12.00	8	182	24.30	7	126	18.00
40	Watermelon	0	0		0	0		0	0		0	0	
41	Other (Cucurbits)	61	742	12.16	61	747	12.20	11	57	5.07	12	69	6.00
42	Drumsticks	0	0		0	0		0	0		0	0	
43	Lettuce	0	0		0	0		0	0		0	0	
44	Fennel Leaf	1	12	11.50	0	0		0	0		0	0	
45	Coriander Leaf	6	76	12.67	6	78	12.60	12	85	7.08	10	70	7.00
46	Spinach	4	46	11.50	4	46	11.50	0	0		0	0	
47	Cress	3	26	8.67	4	31	8.90	0	0		0	0	
48	Amaranthus	2	23	11.50	2	23	11.50	3	27	9.00	3	21	7.00
49	Fenugreek Leaf	1	11	11.00	1	11	10.80	0	0		2	8	5.00
50	Swisschard	0	0		0	0		6	39	6.47	5	31	6.20
51	Others (Leafy Veg.)	7	68	9.71	7	69	9.80	21	130	6.20	18	115	6.40
52	Colocasia	0	0		0	0		0	0		0	0	
53	Yam	8	84	10.50	8	85	10.60	0	0		2	24	12.00
54	Elephant Foot Yam	0	0		0	0		0	0		0	0	
55	Other (Tubers)	5	56	11.20	5	56	11.20	2	21	10.63	2	20	10.00
56	Others(veg.)	6	72	12.00	7	80	12.00	27	168	6.32	25	175	7.00
	Total	1074	13079	12.18	1103	13462	12.20	2010	21769	10.83	1807	19002	10.52

S.N.	Commodity/Districts	Solukhumbu						Panchthar					
		2078/79			2079/80			2078/79			2079/80		
		Area	Production	Yield	Area	Production	Yield	Area	Production	Yield	Area	Production	Yield
1	Cauliflower	58	1000	17.24	58	1000	17.24	266	3325	12.50	270	3389	12.55
2	Cabbage	63	1230	19.52	63	1211	19.22	205	2595	12.66	200	2500	12.50
3	Broccoli	6	42	7.00	6	42	7.00	36	423	11.75	38	456	12.00

S.N.	Commodity/Districts	Solukhumbu						Panchthar					
		2078/79			2079/80			2078/79			2079/80		
4	Tomato	30	454	15.13	30	486	16.21	506	6831	13.50	510	7140	14.00
5	Radish	38	570	15.00	38	542	14.25	227	2742	12.08	250	3250	13.00
6	Broad Mustard Leaf	17	158	9.29	17	158	9.29	162	1879	11.60	170	1989	11.70
7	Carrot	10	55	5.50	10	50	5.00	22	146	6.64	25	166	6.65
8	Turnip	2	10	6.67	2	10	5.00	0	0		0	0	
9	Capsicum	3	15	5.00	3	15	5.00	15	98	6.53	15	98	6.53
10	Peas	10	70	7.00	10	64	6.36	66	718	10.88	70	770	11.00
11	French Beans												
12	French Beans -Pole Type	9	41	4.56	9	41	4.56	0	0		0	0	
13	French Beans -BushType	5	23	4.60	5	23	4.60	0	0		0	0	
14	French Beans - Sword Type	5	20	4.00	5	20	4.00	0	0		0	0	
15	Broad Beans	3	21	8.40	3	21	7.00	0	0		0	0	
16	Asparagus Beans	0	0		0	0		35	383	10.94	38	416	10.95
17	Cowpea	8	40	5.00	8	46	5.71	0	0		0	0	
18	Other (Legumes)	19	91	4.79	19	86	4.55	0	0		0	0	
19	Asparagus	0	0		0	0		0	0		0	0	
20	Tree tomato	7	45	6.43	7	45	6.43	6	83	13.83	6	83	13.83
21	Chilli Akabare	14	85	6.07	14	77	5.48	280	1786	6.38	295	1888	6.40
22	Chilli	13	92	7.08	13	96	7.36	42	234	5.57	45	251	5.57
23	Okra	5	25	5.00	5	25	5.00	30	227	7.57	30	227	7.57
24	Brinjal	7	48	6.86	7	48	6.86	31	204	6.58	32	224	7.00
25	Onion	25	378	15.12	25	315	12.60	65	716	11.02	70	777	11.10
26	Cucumber	35	525	15.00	35	613	17.50	89	1157	13.00	92	1288	14.00
27	Pumpkin	85	1100	12.94	85	1100	12.94	36	409	11.36	40	456	11.40
28	Squash	4	62	15.50	4	62	15.50	15	175	11.67	15	175	11.67
29	Bitter Gourd	12	110	9.17	12	110	9.17	38	514	13.53	40	540	13.50
30	Pointed Gourd	0	0		0	0		0	0		0	0	
31	Sponge Gourd	5	45	9.00	5	56	11.25	23	300	13.04	25	328	13.10
32	Ridge Gourd	0	0		0	0		0	0		0	0	
33	Snake Gourd	2	20	10.00	2	20	10.00	0	0		0	0	
34	Bottle Gourd	2	31	15.50	2	31	15.50	25	470	18.80	26	494	19.00
35	Ash Gourd	0	0		0	0		0	0		0	0	
36	Balsam Gourd	0	0		0	0		0	0		0	0	

S.N.	Commodity/Districts	Solukhumbu						Panchthar					
		2078/79			2079/80			2078/79			2079/80		
		Area	Production	Yield	Area	Production	Yield	Area	Production	Yield	Area	Production	Yield
37	Kakari	0	0		0	0		0	0		0	0	
38	Kundru	0	0		0	0		0	0		0	0	
39	Chayote	50	1200	24.00	50	1000	20.00	90	1370	15.22	95	1446	15.22
40	Watermelon	0	0		0	0		0	0		0	0	
41	Other (Cucurbits)	0	0		0	0		0	0		0	0	
42	Drumsticks	0	0		0	0		0	0		0	0	
43	Lettuce	0	0		0	0		0	0		0	0	
44	Fennel Leaf	0	0		0	0		0	0		0	0	
45	Coriander Leaf	5	26	5.20	5	26	5.20	24	265	11.04	23	253	11.00
46	Spinach	5	31	6.20	5	39	7.75	0	0		0	0	
47	Cress	3	17	5.67	3	17	5.67	0	0		0	0	
48	Amaranthus	3	14	4.67	3	14	4.67	0	0		0	0	
49	Fenugreek Leaf	2	8	4.00	2	8	4.00	0	0		0	0	
50	Swisschard	3	18	6.00	3	18	6.00	0	0		0	0	
51	Others (Leafy Veg.)	3	78	26.00	3	78	26.00	0	0		0	0	
52	Colocasia	45	538	11.96	45	527	11.70	0	0		0	0	
53	Yam	8	106	13.25	8	94	11.78	15	224	14.93	18	270	15.00
54	Elephant Foot Yam	0	0		0	0		0	0		0	0	
55	Other (Tubers)	5	43	8.60	5	43	8.60	0	0		0	0	
56	Others(veg.)	7	54	7.71	7	54	7.71	0	0		0	0	
	Total	640	8539	13.34	641	8329	12.99	2349	27275	11.61	2438	28873	11.84

S.N.	Commodity/Districts	Ilam						Terhathum					
		2078/79			2079/80			2078/79			2079/80		
		Area	Production	Yield	Area	Production	Yield	Area	Production	Yield	Area	Production	Yield
1	Cauliflower	415	9545	23.00	415	9400	22.65	190	2926	15.40	185	2925	15.81
2	Cabbage	749	12958	17.30	750	13000	17.33	575	11558	20.10	560	11547	20.62
3	Broccoli	47	381	8.11	49	402	8.20	10	93	9.79	9	92	10.20
4	Tomato	165	2104	12.75	170	2176	12.80	86	1548	18.00	88	1550	17.57
5	Radish	209	4410	21.10	210	4410	21.00	148	2717	18.36	148	2717	18.36
6	Broad Mustard Leaf	552	10052	18.21	552	10047	18.20	113	1816	16.07	110	1785	16.23
7	Carrot	55	628	11.42	56	644	11.50	21	148	7.05	20	147	7.29
8	Turnip	0	0		0	0		0	0		0	0	

S.N.	Commodity/Districts	Illam						Terhathum					
		2078/79			2079/80			2078/79			2079/80		
		Area	Production	Yield	Area	Production	Yield	Area	Production	Yield	Area	Production	Yield
9	Capsicum	5	44	8.80	5	43	8.60	17	87	5.06	15	80	5.24
10	Peas	314	1416	4.51	312	1560	5.00	73	718	9.90	69	712	10.27
11	French Beans												
12	French Beans -Pole Type	183	1812	9.90	185	1850	10.00	60	846	14.10	56	825	14.67
13	French Beans -BushType	0	0		0	0		7	92	13.14	7	92	13.14
14	French Beans - Sword Type	0	0		0	0		0	0		0	0	
15	Broad Beans	0	0		0	0		11	98	8.91	10	97	9.53
16	Asparagus Beans	137	1096	8.00	140	1120	8.00	10	138	13.80	11	138	12.32
17	Cowpea	0	0		0	0		30	393	13.10	29	390	13.46
18	Other (Legumes)	0	0		0	0		0	0		0	0	
19	Asparagus	0	0		0	0		0	0		0	0	
20	Tree tomato	0	0		0	0		11	168	15.27	11	168	15.27
21	Chilli Akabare	172	740	4.30	174	783	4.50	29	358	12.34	30	360	12.01
22	Chilli	0	0		0	0		17	70	4.12	17	69	4.12
23	Okra	0	0		0	0		16	135	8.44	16	135	8.39
24	Brinjal	0	0		0	0		21	205	9.76	19	200	10.55
25	Onion	110	1784	16.22	115	1874	16.30	25	375	15.00	25	370	14.62
26	Cucumber	92	1500	16.30	93	1488	16.00	25	630	25.20	25	630	25.20
27	Pumpkin	75	1164	15.52	75	1163	15.51	75	1540	20.53	75	1539	20.63
28	Squash	0	0		0	0		9	180	20.00	9	180	20.00
29	Bitter Gourd	46	470	10.22	48	495	10.31	11	155	14.09	11	155	13.72
30	Pointed Gourd	0	0		0	0		3	33	11.00	3	33	11.00
31	Sponge Gourd	15	315	21.00	14	280	20.00	5	105	21.00	5	105	21.43
32	Ridge Gourd	0	0		0	0		0	0		0	0	
33	Snake Gourd	0	0		0	0		0	0		0	0	
34	Bottle Gourd	14	281	20.10	14	280	20.00	2	51	23.18	2	51	22.17
35	Ash Gourd	0	0		0	0		0	0		0	0	
36	Balsam Gourd	0	0		0	0		0	0		0	0	
37	Kakari	0	0		0	0		0	0		0	0	
38	Kundru	0	0		0	0		0	0		0	0	
39	Chayote	176	3914	22.24	180	4140	23.00	82	1350	16.46	81	1349	16.65
40	Watermelon	0	0		0	0		0	0		0	0	

S.N.	Commodity/Districts	Illam						Terhathum					
		2078/79			2079/80			2078/79			2079/80		
		Area	Production	Yield	Area	Production	Yield	Area	Production	Yield	Area	Production	Yield
41	Other (Cucurbits)	0	0		0	0		0	0		0	0	
42	Drumsticks	0	0		0	0		0	0		0	0	
43	Lettuce	0	0		0	0		0	0		0	0	
44	Fennel Leaf	0	0		0	0		0	0		0	0	
45	Coriander Leaf	16	48	3.00	18	72	4.00	4	40	10.00	5	50	10.00
46	Spinach	0	0		0	0		1	12	11.50	1	12	11.50
47	Cress	8	56	7.00	9	65	7.22	2	23	11.50	2	23	12.11
48	Amaranthus	0	0		0	0		1	13	12.50	1	13	11.36
49	Fenugreek Leaf	0	0		0	0		1	10	9.50	1	10	7.85
50	Swisschard	0	0		0	0		0	0		0	0	
51	Others (Leafy Veg.)	0	0		0	0		3	30	10.00	4	35	10.00
52	Colocasia	0	0		0	0		3	74	24.67	3	70	22.58
53	Yam	0	0		0	0		4	130	32.50	4	130	33.33
54	Elephant Foot Yam	0	0		0	0		0	0		0	0	
55	Other (Tubers)	0	0		0	0		4	120	30.00	4	122	29.76
56	Others(veg.)	15	214	14.27	17	244	14.35	7	117	16.71	7	117	16.98
	Total	3570	54932	15.39	3601	55536	15.42	1711	29099	17.00	1680	29023	17.28

S.N.	Commodity/Districts	Dhankuta						Bhojpur					
		2078/79			2079/80			2078/79			2079/80		
		Area	Production	Yield	Area	Production	Yield	Area	Production	Yield	Area	Production	Yield
1	Cauliflower	601	11650	19.40	601	11650	19.40	143	2288	16.00	145	2320	16.00
2	Cabbage	1500	39600	26.40	1500	39600	26.40	127	2540	20.00	124	2625	21.17
3	Broccoli	21	154	7.33	21	152	7.33	28	252	9.00	30	270	9.00
4	Tomato	1498	53750	35.88	1503	53928	35.88	127	2667	21.00	128	2816	22.00
5	Radish	585	10155	17.36	584	10114	17.31	210	3150	15.00	208	3000	14.42
6	Broad Mustard Leaf	330	3920	11.88	326	3863	11.85	200	3500	17.50	198	3230	16.31
7	Carrot	28	308	10.88	30	327	10.89	12	132	11.00	12	126	10.50
8	Turnip	0	0		0	0		1	5	5.00	1	5	5.00
9	Capsicum	26	119	4.58	28	140	5.00	25	175	7.00	26	169	6.50
10	Peas	340	2470	7.26	340	2468	7.26	18	108	6.00	20	125	6.25
11	French Beans												

S.N.	Commodity/Districts	Dhankuta						Bhojpur					
		2078/79			2079/80			2078/79			2079/80		
		Area	Production	Yield	Area	Production	Yield	Area	Production	Yield	Area	Production	Yield
12	French Beans -Pole Type	300	3376	11.25	300	3375	11.25	50	300	6.00	50	300	6.00
13	French Beans -BushType	0	0		0	0		0	0		0	0	
14	French Beans - Sword Type	0	0		0	0		0	0		0	0	
15	Broad Beans	0	0		0	0		7	42	6.00	7	42	6.00
16	Asparagus Beans	0	0		0	0		5	40	8.00	5	40	8.00
17	Cowpea	54	554	10.26	55	565	10.27	7	35	5.00	7	35	5.00
18	Other (Legumes)	0	0		0	0		60	240	4.00	55	220	4.00
19	Asparagus	0	0		0	0		1	2	2.00	1	1	1.00
20	Tree tomato	6	27	4.50	8	36	4.50	8	20	2.50	8	20	2.50
21	Chilli Akabare	88	980	11.20	87	966	11.10	600	6426	10.71	580	5916	10.20
22	Chilli	75	860	11.47	74	852	11.45	20	220	11.00	20	230	11.50
23	Okra	23	121	5.26	23	264	11.48	12	123	10.25	13	117	9.00
24	Brinjal	15	155	10.33	20	207	10.34	18	270	15.00	18	270	15.00
25	Onion	70	980	13.92	70	977	13.92	55	660	12.00	58	690	11.90
26	Cucumber	80	950	11.88	80	960	12.00	25	375	15.00	27	405	15.00
27	Pumpkin	52	746	14.35	53	761	14.36	50	1250	25.00	50	1250	25.00
28	Squash	4	40	11.43	5	57	11.40	21	245	11.67	20	230	11.50
29	Bitter Gourd	15	70	4.67	15	71	4.70	15	167	11.13	16	176	11.00
30	Pointed Gourd	4	49	12.25	4	49	12.30	0	0		0	0	
31	Sponge Gourd	18	104	5.78	18	108	6.00	13	148	11.38	10	110	11.00
32	Ridge Gourd	0	0		0	0		2	15	7.50	1	7	7.00
33	Snake Gourd	0	0		0	0		4	21	5.25	4	21	5.25
34	Bottle Gourd	13	104	8.32	12	102	8.50	12	243	20.25	12	243	20.25
35	Ash Gourd	0	0		0	0		4	20	5.00	4	20	5.00
36	Balsam Gourd	10	10	0.95	0	0		0	0		0	0	
37	Kakari	0	0		0	0		0	0		0	0	
38	Kundru	0	0		0	0		0	0		0	0	
39	Chayote	125	1560	12.48	125	1625	13.00	110	1345	12.23	110	1345	12.23
40	Watermelon	0	0		0	0		0	0		0	0	
41	Other (Cucurbits)	0	0		0	0		3	15	5.00	3	15	5.00
42	Drumsticks	9	40	4.35	9	72	7.80	1	6	6.00	1	6	6.00
43	Lettuce	0	0		0	0		0	0		0	0	

S.N.	Commodity/Districts	Dhankuta						Bhojpur					
		2078/79			2079/80			2078/79			2079/80		
		Area	Production	Yield	Area	Production	Yield	Area	Production	Yield	Area	Production	Yield
44	Fennel Leaf	0	0		0	0		1	3	3.00	1	3	3.00
45	Coriander Leaf	20	280	14.00	20	274	13.70	2	8	4.00	2	8	4.00
46	Spinach	0	0		0	0		3	6	2.00	2	4	2.00
47	Cress	0	0		0	0		6	15	2.50	4	12	3.00
48	Amaranthus	0	0		0	0		6	10	1.67	5	10	2.00
49	Fenugreek Leaf	0	0		0	0		9	26	2.89	7	16	2.29
50	Swisschard	0	0		0	0		3	4	1.40	1	1	1.00
51	Others (Leafy Veg.)	11	99	8.95	5	45	8.95	5	13	2.60	5	13	2.60
52	Colocasia	8	92	11.50	10	115	11.50	15	105	7.00	15	105	7.00
53	Yam	20	158	7.90	20	160	8.00	8	64	8.00	8	64	8.00
54	Elephant Foot Yam	0	0		0	0		0	0		0	0	
55	Other (Tubers)	35	125	3.57	34	122	3.58	0	0		0	0	
56	Others(veg.)	0	0		0	0		0	0		0	0	
	Total	5983	133605	22.33	5981	134004	22.41	2052	27299	13.31	2022	26631	13.17

S.N.	Commodity/Districts	Khotang						Okhaldhunga					
		2078/79			2079/80			2078/79			2079/80		
		Area	Production	Yield	Area	Production	Yield	Area	Production	Yield	Area	Production	Yield
1	Cauliflower	117	1544	13.20	117	1638	14.00	230	3052	13.27	235	3055	13.00
2	Cabbage	110	1650	15.00	103	1545	15.00	170	2560	15.06	172	2565	14.91
3	Broccoli	16	80	5.00	16	84	5.25	15	60	4.00	15	60	4.00
4	Tomato	180	2070	11.50	180	2160	12.00	220	2310	10.50	225	2325	10.33
5	Radish	156	2030	13.01	156	2180	13.97	170	2669	15.70	170	2669	15.70
6	Broad Mustard Leaf	120	1206	10.05	120	1206	10.05	200	1906	9.53	200	1906	9.53
7	Carrot	5	50	10.00	5	55	11.00	10	76	7.60	10	76	7.60
8	Turnip	2	10	5.00	2	10	5.00	2	20	10.00	2	20	10.00
9	Capsicum	2	10	5.00	2	10	5.00	5	31	6.20	5	31	6.20
10	Peas	20	112	5.60	20	110	5.50	36	281	7.81	36	285	7.92
11	French Beans												
12	French Beans-Pole Type	100	550	5.50	100	550	5.50	115	1058	9.20	115	1058	9.20
13	French Beans-BushType	15	77	5.13	15	78	5.20	50	220	4.40	50	220	4.40
14	French Beans-Sword Type	5	35	7.00	5	35	7.00	7	34	4.86	7	34	4.86

S.N.	Commodity/Districts	Khotang						Okhaldhunga					
		2078/79			2079/80			2078/79			2079/80		
15	Broad Beans	6	36	6.00	6	36	6.00	7	22	3.14	7	22	3.14
16	Asparagus Beans	5	35	7.00	5	35	7.00	5	40	8.00	5	40	8.00
17	Cowpea	12	90	7.50	12	90	7.50	17	119	7.00	17	119	7.00
18	Other (Legumes)	2	10	5.00	2	10	5.00	0	0		0	0	
19	Asparagus	2	7	3.50	2	7	4.67	2	11	5.50	2	11	5.50
20	Tree tomato	6	55	9.17	6	56	9.33	10	51	5.10	10	51	5.10
21	Chilli Akabare	32	180	5.63	32	192	6.00	32	148	4.63	32	148	4.63
22	Chilli	11	55	5.00	11	56	5.09	20	87	4.35	20	87	4.35
23	Okra	4	38	9.50	4	38	9.41	7	66	9.43	7	66	9.43
24	Brinjal	15	135	9.00	15	135	9.00	18	186	10.33	18	186	10.33
25	Onion	30	211	7.03	30	212	7.07	48	475	9.90	48	475	9.90
26	Cucumber	21	295	14.05	21	198	9.43	27	405	15.00	27	405	15.00
27	Pumpkin	30	602	20.07	30	605	20.17	22	410	18.64	22	410	18.64
28	Squash	2	25	12.50	2	25	12.50	3	30	10.00	3	30	10.00
29	Bitter Gourd	13	125	9.62	13	125	9.62	13	130	10.00	13	130	10.00
30	Pointed Gourd	0	0		0	0		0	0		0	0	
31	Sponge Gourd	4	27	6.75	4	27	6.75	6	40	6.67	6	40	6.67
32	Ridge Gourd	2	12	6.00	2	12	6.00	0	0		0	0	
33	Snake Gourd	3	16	5.33	3	16	5.33	3	18	6.00	3	18	6.00
34	Bottle Gourd	5	100	20.00	5	100	20.00	3	45	15.00	3	45	15.00
35	Ash Gourd	3	65	21.67	3	35	11.67	0	0		0	0	
36	Balsam Gourd	0	0		0	0		6	32	5.33	6	35	5.83
37	Kakari	0	0		0	0		0	0		0	0	
38	Kundru	0	0		0	0		0	0		0	0	
39	Chayote	100	1500	15.00	100	1400	14.00	185	3700	20.00	185	3700	20.00
40	Watermelon	0	0		0	0		0	0		0	0	
41	Other (Cucurbits)	2	21	10.50	2	10	5.13	0	0		0	0	
42	Drumsticks	2	9	4.50	2	9	4.50	0	0		0	0	
43	Lettuce	0	0		0	0		0	0		0	0	
44	Fennel Leaf	1	4	4.00	1	4	4.00	0	0		0	0	
45	Coriander Leaf	2	6	3.00	2	6	3.00	7	40	5.71	7	40	5.71
46	Spinach	2	11	5.50	2	11	5.50	5	30	6.00	5	30	6.00
47	Cress	2	6	3.00	2	6	3.00	7	37	5.29	7	38	5.43

S.N.	Commodity/Districts	Khotang						Okhaldhunga					
		2078/79			2079/80			2078/79			2079/80		
48	Amaranthus	3	6	2.00	3	6	2.00	0	0		0	0	
49	Fenugreek Leaf	1	24	24.00	1	24	24.00	0	0		0	0	
50	Swisschard	0	0		0	0		0	0		0	0	
51	Others (Leafy Veg.)	2	7	3.50	2	7	3.33	0	0		0	0	
52	Colocasia	20	100	5.00	20	100	5.00	14	140	10.00	14	140	10.00
53	Yam	20	17	0.85	20	295	14.75	6	56	9.33	6	58	9.67
54	Elephant Foot Yam	0	0		0	0		0	0		0	0	
55	Other (Tubers)	5	26	5.20	5	26	5.10	0	0		0	0	
56	Others(veg.)	10	114	11.40	10	115	11.50	0	0		0	0	
	Total	1228	13394	10.91	1221	13689	11.22	1703	20596	12.09	1715	20628	12.03

S. N.	Commodity /Districts	Udaypur						Jhapa					
		2078/79			2079/80			2078/79			2079/80		
		Area	Production	Yield	Area	Production	Yield	Area	Production	Yield	Area	Production	Yield
1	Cauliflower	187	2281	12.20	186	2263	12.20	2600	47996	18.46	2610	48245	18.48
2	Cabbage	152	2052	13.50	152	1915	12.60	2000	36000	18.00	2015	36295	18.01
3	Broccoli	9	72	8.00	8	60	7.24	50	340	6.80	55	380	6.91
4	Tomato	110	1417	12.88	103	1254	12.15	1020	23001	22.55	1045	23975	22.94
5	Radish	180	4234	23.52	173	4092	23.60	465	10463	22.50	460	10360	22.52
6	Broad Mustard Leaf	92	1776	19.28	92	1778	19.28	400	5400	13.50	409	5582	13.65
7	Carrot	3	46	15.00	3	47	14.60	84	672	8.00	87	699	8.03
8	Turnip	3	24	8.00	3	22	7.70	0	0		0	0	
9	Capsicum	6	54	9.00	7	55	8.49	100	700	7.00	125	890	7.12
10	Peas	6	39	7.09	6	39	7.09	130	911	7.01	136	966	7.10
11	French Beans												
12	French Beans-Pole Type	15	76	5.24	15	79	5.24	0	0		0	0	
13	French Beans-BushType	2	6	3.00	2	6	3.00	0	0		0	0	
14	French Beans-Sword Type	0	0		0	0		0	0		0	0	
15	Broad Beans	3	9	3.00	3	9	3.00	166	996	6.00	160	962	6.01
16	Asparagus Beans	12	66	5.50	12	65	5.42	0	0		0	0	
17	Cowpea	12	75	6.26	12	75	6.26	0	0		0	0	
18	Other (Legumes)	0	0		0	0		0	0		0	0	

S. N.	Commodity /Districts	Udaypur						Jhapa					
		2078/79			2079/80			2078/79			2079/80		
		Area	Production	Yield	Area	Production	Yield	Area	Production	Yield	Area	Production	Yield
19	Asparagus	0	0		0	0		100	300	3.00	105	317	3.02
20	Tree tomato	1	12	11.00	1	11	9.91	2	24	12.00	2	24	12.00
21	Chilli Akabare	4	11	3.17	4	12	3.17	0	0		0	0	
22	Chilli	54	287	5.31	55	289	5.31	285	5273	18.50	305	5715	18.74
23	Okra	91	1103	12.11	91	1104	12.12	580	10440	18.00	585	10665	18.23
24	Brinjal	45	508	11.29	45	506	11.25	505	9090	18.00	515	9285	18.03
25	Onion	99	990	10.00	100	570	5.73	250	4000	16.00	258	5190	20.12
26	Cucumber	82	1135	13.83	82	1137	13.83	262	3930	15.00	275	4130	15.02
27	Pumpkin	75	1059	14.12	75	1058	14.10	290	5278	18.20	290	5280	18.21
28	Squash	20	203	10.15	20	204	10.20	140	2240	16.00	152	2440	16.05
29	Bitter Gourd	55	773	14.05	55	771	14.00	270	4050	15.00	285	4315	15.14
30	Pointed Gourd	21	240	11.27	22	242	11.25	155	1860	12.00	158	1920	12.15
31	Sponge Gourd	25	276	11.03	25	276	11.03	0	0		0	0	
32	Ridge Gourd	3	18	5.99	3	18	6.00	0	0		0	0	
33	Snake Gourd	3	24	7.99	3	24	7.99	0	0		0	0	
34	Bottle Gourd	4	25	6.25	4	25	6.25	225	5625	25.00	232	5810	25.04
35	Ash Gourd	3	38	12.63	3	38	12.61	0	0		0	0	
36	Balsam Gourd	2	12	5.48	3	17	5.86	0	0		0	0	
37	Kakari	0	0		0	0		0	0		0	0	
38	Kundru	1	4	3.99	1	4	3.95	25	75	3.00	0	0	
39	Chayote	17	213	12.54	17	213	12.50	0	0		0	0	
40	Watermelon	10	201	20.00	10	201	20.00	325	9750	30.00	340	10230	30.09
41	Other (Cucurbits)	12	144	12.00	12	144	11.98	0	0		0	0	
42	Drumsticks	7	43	6.62	7	42	6.50	0	0		0	0	
43	Lettuce	2	9	4.55	2	9	4.50	0	0		0	0	
44	Fennel Leaf	1	4	4.01	1	4	3.90	0	0		0	0	
45	Coriander Leaf	4	13	3.17	4	13	3.17	0	0		0	0	
46	Spinach	3	12	3.75	3	12	3.70	0	0		0	0	
47	Cress	4	16	3.56	4	16	3.60	0	0		0	0	
48	Amaranthus	5	14	3.00	5	14	3.00	0	0		0	0	
49	Fenugreek Leaf	2	8	4.00	2	8	4.00	0	0		0	0	
50	Swisschard	0	0		0	0		0	0		0	0	

S. N.	Commodity /Districts	Udaypur						Jhapa					
		2078/79			2079/80			2078/79			2079/80		
		Area	Production	Yield	Area	Production	Yield	Area	Production	Yield	Area	Production	Yield
51	Others (Leafy Veg.)	4	13	3.23	4	12	3.20	0	0		0	0	
52	Colocasia	7	81	12.00	7	80	12.00	0	0		0	0	
53	Yam	11	127	11.56	11	127	11.58	0	0		0	0	
54	Elephant Foot Yam	25	412	16.82	25	420	16.80	0	0		0	0	
55	Other (Tubers)	0	0		0	0		0	0		0	0	
56	Others(veg.)	6	78	13.00	6	72	12.00	0	0		0	0	
	Total	1499	20334	13.57	1487	19455	13.08	10429	188413	18.07	10604	193675	18.26

S.N.	Commodity/Districts	Morang						Sunsari					
		2078/79			2079/80			2078/79			2079/80		
		Area	Production	Yield	Area	Production	Yield	Area	Production	Yield	Area	Production	Yield
1	Cauliflower	902	13503	14.97	925	13875	15.00	934	11862	12.70	940	11963	12.73
2	Cabbage	760	11400	15.00	770	11550	15.00	875	12425	14.20	871	12411	14.25
3	Broccoli	209	3072	14.70	215	3182	14.80	43	289	6.72	56	378	6.75
4	Tomato	882	30870	35.00	900	31500	35.00	576	7453	12.94	581	7543	12.98
5	Radish	555	8303	14.96	560	8400	15.00	412	622	1.51	412	622	1.51
6	Broad Mustard Leaf	200	1000	5.00	205	1025	5.00	213	1446	6.79	213	1446	6.79
7	Carrot	260	2054	7.90	270	2147	7.95	89	785	8.82	97	841	8.67
8	Turnip	4	18	4.62	4	19	4.70	10	129	12.90	10	129	12.90
9	Capsicum	40	894	22.35	45	1008	22.40	11	49	4.45	15	69	4.60
10	Peas	261	2712	10.39	265	2756	10.40	64	673	10.52	64	671	10.48
11	French Beans												
12	French Beans -Pole Type	151	1548	10.25	152	1558	10.25	12	98	8.17	12	98	8.17
13	French Beans -BushType	18	117	6.49	18	117	6.50	0	0		0	0	
14	French Beans-Sword Type	37	252	6.80	37	253	6.85	91	643	7.07	91	643	7.07
15	Broad Beans	22	145	6.60	23	150	6.65	15	122	8.13	15	122	8.13
16	Asparagus Beans	52	397	7.63	52	406	7.80	27	169	6.26	30	174	5.80
17	Cowpea	65	650	10.00	67	670	10.00	12	51	4.25	12	51	4.25
18	Other (Legumes)	283	2123	7.50	285	2138	7.50	43	454	10.56	43	454	10.56
19	Asparagus	24	79	3.30	25	83	3.30	0	0		0	0	
20	Tree tomato	3	36	12.00	3	36	12.00	1	2	2.00	1	2	2.00
21	Chilli Akabare	48	224	4.67	50	235	4.70	11	76	6.91	11	76	6.91
22	Chilli	1075	13061	12.15	1080	13500	12.50	166	1164	7.01	166	1164	7.01
23	Okra	312	3401	10.90	315	3449	10.95	721	8580	11.90	721	8580	11.90
24	Brinjal	615	12300	20.00	620	12400	20.00	501	7199	14.37	498	7192	14.44

S.N.	Commodity/Districts	Morang						Sunsari					
		2078/79			2079/80			2078/79			2079/80		
		Area	Production	Yield	Area	Production	Yield	Area	Production	Yield	Area	Production	Yield
25	Onion	775	7711	9.95	780	7800	10.00	406	5712	14.07	410	5728	13.97
26	Cucumber	265	6638	25.05	272	6936	25.50	541	7038	13.01	539	7037	13.06
27	Pumpkin	124	2480	20.00	125	2563	20.50	134	2030	15.15	134	2030	15.15
28	Squash	109	1308	12.00	113	1413	12.50	22	275	12.50	22	275	12.50
29	Bitter Gourd	396	4099	10.35	400	4140	10.35	467	5160	11.05	471	5195	11.03
30	Pointed Gourd	310	4185	13.50	315	4253	13.50	406	6122	15.08	406	6122	15.08
31	Sponge Gourd	281	2824	10.05	282	2834	10.05	213	2786	13.08	210	2775	13.21
32	Ridge Gourd	13	56	4.31	13	56	4.31	20	184	9.20	20	184	9.20
33	Snake Gourd	6	12	2.05	7	14	2.05	5	36	7.20	5	36	7.20
34	Bottle Gourd	155	2325	15.00	160	2400	15.00	350	5278	15.08	350	5278	15.08
35	Ash Gourd	2	6	2.75	2	6	2.75	10	163	16.30	10	163	16.30
36	Balsam Gourd	0	0		0	0		25	306	12.24	20	279	13.95
37	Kakari	0	0		0	0		0	0		0	0	
38	Kundru	0	0		0	0		0	0		0	0	
39	Chayote	41	834	20.35	41	834	20.35	15	230	15.33	15	230	15.33
40	Watermelon	107	2604	24.34	110	2677	24.34	10	153	15.30	11	155	14.09
41	Other (Cucurbits)	55	1281	23.29	60	1397	23.29	41	490	11.95	41	490	11.95
42	Drumsticks	2	0	0.00	0	0		10	82	8.20	10	82	8.20
43	Lettuce	11	20	1.85	12	22	1.85	0	0		0	0	
44	Fennel Leaf	0	0		0	0		0	0		0	0	
45	Coriander Leaf	110	23	0.21	110	23	0.21	56	393	7.02	56	393	7.02
46	Spinach	127	64	0.50	128	64	0.50	66	530	8.03	66	530	8.03
47	Cress	25	8	0.30	25	8	0.30	51	459	9.00	51	459	9.00
48	Amaranthus	45	23	0.52	45	23	0.52	53	424	8.00	53	424	8.00
49	Fenugreek Leaf	20	4	0.20	22	4	0.20	10	71	7.10	10	71	7.10
50	Swisschard	0	0		0	0		0	0		0	0	
51	Others (Leafy Veg.)	0	0		0	0		25	255	10.20	25	255	10.20
52	Colocasia	20	56	2.80	21	59	2.80	61	734	12.03	61	734	12.03
53	Yam	26	78	3.00	28	84	3.00	10	102	10.20	10	102	10.20
54	Elephant Foot Yam	29	537	18.50	30	555	18.50	233	4222	18.12	233	4222	18.12
55	Other (Tubers)	0	0		0	0		51	765	15.00	51	765	15.00
56	Others(veg.)	120	3414	28.45	125	3556	28.45	5	41	8.20	5	41	8.20
	Total	9952	148748	14.95	10112	152177	15.05	8123	98335	12.11	8154	98685	12.10

S.N.	Commodity/Districts	Province1 total					
		2078/79			2079/80		
		Area	Production	Yield	Area	Production	Yield
1	Cauliflower	6941	114209	16.46	6989	115138	16.47
2	Cabbage	7567	140085	18.51	7564	140324	18.55
3	Broccoli	514	5444	10.60	543	5735	10.57
4	Tomato	5602	137494	24.55	5665	139905	24.69
5	Radish	3768	57670	15.31	3770	57546	15.27
6	Broad Mustard Leaf	2822	36769	13.03	2834	36718	12.96
7	Carrot	642	5582	8.70	670	5831	8.70
8	Turnip	28	251	8.82	28	243	8.71
9	Capsicum	273	2421	8.88	308	2756	8.94
10	Peas	1406	10755	7.65	1415	11043	7.80
11	French Beans						
12	French Beans -Pole Type	1095	10555	9.64	1089	10536	9.67
13	French Beans -BushType	133	803	6.03	135	818	6.08
14	French Beans - Sword Type	165	1113	6.75	163	1135	6.97
15	Broad Beans	257	1638	6.38	251	1604	6.40
16	Asparagus Beans	316	2585	8.18	326	2654	8.14
17	Cowpea	252	2261	8.99	254	2297	9.04
18	Other (Legumes)	454	3319	7.31	451	3310	7.34
19	Asparagus	129	399	3.09	135	419	3.11
20	Tree tomato	68	604	8.87	71	625	8.79
21	Chilli Akabare	1368	11454	8.37	1374	11179	8.14
22	Chilli	2014	24106	11.97	1953	23396	11.98
23	Okra	1926	25701	13.34	1905	25695	13.49
24	Brinjal	1834	30763	16.77	1851	31107	16.81
25	Onion	2080	25409	12.21	2077	26062	12.55
26	Cucumber	1626	25529	15.70	1650	26307	15.94
27	Pumpkin	1173	19608	16.72	1179	19792	16.79
28	Squash	381	5022	13.19	387	5265	13.62
29	Bitter Gourd	1412	16366	11.59	1441	16796	11.66
30	Pointed Gourd	899	12489	13.89	908	12619	13.91
31	Sponge Gourd	638	7240	11.35	634	7211	11.37
32	Ridge Gourd	52	400	7.66	51	390	7.60
33	Snake Gourd	28	160	5.77	29	163	5.68
34	Bottle Gourd	844	14858	17.61	854	15135	17.72
35	Ash Gourd	29	377	13.01	29	344	11.87
36	Balsam Gourd	57	457	8.00	42	422	10.07
37	Kakari	0	0		0	0	
38	Kundru	26	79	3.04	1	4	3.95
39	Chayote	1041	17912	17.21	1048	17912	17.09
40	Watermelon	452	12708	28.11	471	13264	28.16
41	Other (Cucurbits)	185	2750	14.84	191	2872	15.06
42	Drumsticks	30	180	5.96	29	211	7.35
43	Lettuce	13	29	2.27	14	31	2.23

S.N.	Commodity/Districts	Province1 total					
		2078/79			2079/80		
		Area	Production	Yield	Area	Production	Yield
44	Fennel Leaf	4	23	5.62	3	11	3.64
45	Coriander Leaf	268	1303	4.86	268	1306	4.87
46	Spinach	216	741	3.43	216	747	3.46
47	Cress	111	662	5.94	111	675	6.09
48	Amaranthus	121	554	4.59	120	548	4.58
49	Fenugreek Leaf	46	162	3.51	48	160	3.34
50	Swisschard	12	61	5.25	9	50	5.56
51	Others (Leafy Veg.)	81	692	8.56	72	629	8.68
52	Colocasia	193	1920	9.96	196	1930	9.85
53	Yam	136	1146	8.43	143	1493	10.45
54	Elephant Foot Yam	287	5171	18.05	288	5197	18.05
55	Other (Tubers)	107	1156	10.81	106	1153	10.87
56	Others(veg.)	203	4272	21.08	209	4455	21.36
	Total	52322	805417	15.39	52564	813169	15.47

Cash Crops: Area, Production, and Yield by Districts, Area in Hectare, Production in Tons, and Yield in Mt. Per Hectare

Jute: 2078/79					Jute: 2079 /80			
S.N.	District	AREA	PROD.	YIELD	AREA	PROD.	YIELD	
		(Ha.)	(Mt.)	Mt/Ha				
1	ILAM	10.00	12.00	1.20	8.00	9.00	1.13	
2	JHAPA	550.00	550.00	1.00	550.00	550.00	1.00	
3	MORANG	5070.00	7351.50	1.45	5110.00	7409.50	1.45	
4	SUNSARI	1332.00	2002.00	1.50	1335.00	2011.00	1.51	
5	UDDYAPUR	0.00	0.00		0.00	0.00		
	total	6962.00	9915.50	1.42	7003.00	9979.50	1.43	
Rubber: Area and Production by Districts 2078/79					Rubber: Area and Production by Districts 2079 /80			
S.N.	District	AREA	PROD.	YIELD	AREA	PROD.	YIELD	
		(Ha.)	(Mt.)	Mt/Ha				
1	JHAPA	360.00	172.00	0.48	360.00	172.80	0.48	
2	ILAM	20.00	10.00	0.50	17.00	9.00	0.53	
3	MORANG	15.03	7.50	0.50	15.03	7.50	0.50	
4	SUNSARI	10.00	5.00	0.50	10.00	5.00	0.50	
	total	405.03	194.50	0.48	402.03	194.30	0.48	

S.N.	District	Sugarcane 2078/79			Sugarcane 2079/80		
		Area	Prod.	Yield	Area	Prod.	Yield
1	TAPLEJUNG	0	0		0	0	
2	SANKHUWASHAVA	83	913	11.00	84	1008	12.00
3	SOLUKHUMBU	0	0		0	0	
4	PANCHTHAR	2	18	9.00	3	25	10.00

S.N.	District	Sugarcane 2078/79			Sugarcane 2079/80		
		Area	Prod.	Yield	Area	Prod.	Yield
5	ILLAM	14	42	3.00	12	60	5.00
6	TERHATHUM	0	0		0	0	
7	DHANKUTA	50	985	19.70	50	1104	22.08
8	BHOJPUR	10	110	11.00	10	115	11.50
9	KHOTANG	0	0		0	0	
10	OKHALDHUNGA	4	37	9.25	3.5	32	9.00
11	UDAYAPUR	0	0		0.00	0.00	
12	JHAPA	165	4455	27.00	300	8100	27.00
13	MORANG	1830	106323	58.10	1830	106323	58.10
14	SUNSARI	3555	209273	58.87	3585	210254	58.65
Koshi Province total		5713	322156	56.39	5877	327021	55.64

अनुसूची ४: सुन्तलाजात फलफूल, हिउँदे फलफूल, बर्षे फलफूल, तथा अलैंची बाली उत्पादनको अवस्था
(क्षेत्रफल हे. उत्पादन मे.टन र उत्पादकत्व मे.टन/हे.)

Citrus Fruits: Area, Productive Area, Production and Yield

S. N.	Districts	Mandarin Fiscal Year78/79				Mandarin Fiscal Year79/80				Sweet Orange Fiscal Year78/79				Sweet Orange Fiscal Year79/80			
		Area	Productive Area	Prodn	Yield	Area	Productive Area	Prodn	Yield	Area	Productive Area	Prodn	Yield	Area	Productive Area	Prodn	Yield
1	Taplejung	505	390	3026	7.76	505	392	3056	7.80	54	48	341	7.18	54	49	366	7.47
2	Sankhuwashava	417	215	1613	7.50	450	220	1980	9.00	13	11	50	4.55	12	11	62	5.50
3	Solukhumbu	295	135	1134	8.40	295	257	2159	8.40	0	0	0		0	0	0	
4	Panchthar	958	703	7768	11.05	958	700	7560	10.80	0	0	0		0	0	0	
5	Illam	332	310	3038	9.80	310	280	2744	9.80	60	58	622	10.72	57	50	535	10.70
6	Terathum	820	616	3893	6.32	821	618	3906	6.32	39	33	192	5.82	39	34	197	5.80
7	Dhankuta	875	500	3310	6.62	877	501	2816	5.62	223	168	1057	6.29	201	128	742	5.80
8	Bhojpur	900	680	5440	8.00	920	740	6297	8.51	110	95	660	6.95	113	101	716	7.09
9	Khotang	810	742	3332	4.49	810	742	3725	5.02	240	162	645	3.98	240	162	645	3.98
10	Okhaldhunga	267	146	823	5.64	267	147	850	5.78	8	4	18	5.14	8	4	17	4.80
11	Udayapur	680	350	3507	10.02	679	350	3535	10.10	74	64	636	9.94	73	64	636	9.94
12	Jhapa	0	0	0		0	0	0		0	0	0		0	0	0	
13	Morang	60	52	240	4.62	60	52	240	4.62	4	3	14	4.67	6	4	19	4.68
14	Sunsari	0	0	0		0	0	0		3	2	12	6.00	3	3	17	6.80
	Koshi Province	6919	4839	37124	7.67	6952	4999	38868	7.78	828	647	4247	6.56	806	609	3952	6.49

S. N.	Districts	Lime Fiscal Year78/79				Lime Fiscal Year79/80				Lemon Fiscal Year78/79				Lemon Fiscal Year79/80			
		Area	Productive Area	Prodn	Yield	Area	Productive Area	Prodn	Yield	Area	Productive Area	Prodn	Yield	Area	Productive Area	Prodn	Yield
1	Taplejung	790	704	4766	6.77	790	710	4888	6.88	0	0	0		0	0	0	
2	Sankhuwashava	107	60	307	5.12	112	62	403	6.50	5	5	32	6.30	5	5	33	6.50
3	Solukhumbu	66	29	215	7.41	66	51	378	7.41	0	0	0		0	0	0	
4	Panchthar	98	74	803	10.92	103	75	819	10.92	0	0	0		0	0	0	
5	Illam	100	88	713	8.10	92	82	656	8.00	0	0	0		0	0	0	
6	Terathum	514	246	1156	4.70	514	240	1127	4.70	0	0	0		0	0	0	
7	Dhankuta	272	166	729	4.39	275	173	796	4.60	0	0	0		0	0	0	
8	Bhojpur	485	400	3200	8.00	494	445	3604	8.10	6	6	48	8.00	6	6	45	7.50
9	Khotang	350	301	1499	4.98	350	301	1499	4.98	378	201	1001	4.98	378	201	1001	4.98
10	Okhaldhunga	42	20	60	3.00	42	21	63	3.00	0	0	0		0	0	0	

S. N.	Districts	Lime Fiscal Year78/79				Lime Fiscal Year79/80				Lemon Fiscal Year78/79				Lemon Fiscal Year79/80			
		Area	Productive Area	Prodn	Yield	Area	Productive Area	Prodn	Yield	Area	Productive Area	Prodn	Yield	Area	Productive Area	Prodn	Yield
11	Udayapur	251	111	1188	10.70	252	111	1188	10.70	20	12	85	7.10	20	12	85	7.10
12	Jhapa	300	200	1140	5.70	309	220	1262	5.74	11	7	43	6.20	11	9	53	6.24
13	Morang	258	232	1016	4.38	258	237	1043	4.40	0	0	0		0	0	0	
14	Sunsari	92	61	374	6.13	92	61	374	6.13	56	49	275	5.61	60	53	297	5.61
	Koshi Province	3725	2692	17165	6.38	3749	2789	18099	6.49	476	280	1484	5.30	480	286	1514	5.30

S.N.	Districts	Others Fiscal Year78/79				Others Fiscal Year79/80				Total Fiscal Year78/79				Total Fiscal Year79/80			
		Area	Productive Area	Prodn	Yield	Area	Productive Area	Prodn	Yield	Area	Productive Area	Prodn	Yield	Area	Productive Area	Prodn	Yield
1	Taplejung	30	23	130	5.64	30	25	141	5.64	1379	1165	8263	7.10	1379	1176	8451	7.19
2	Sankhuwashava	4	3	31	9.97	4	4	30	8.50	546	294	2032	6.91	583	302	2507	8.31
3	Solukhumbu	140	75	600	8.00	140	133	1064	8.00	501	239	1949	8.15	501	441	3601	8.16
4	Panchthar	0	0	0		0	0	0		1056	777	8571	11.04	1061	775	8379	10.81
5	Illam	0	0	0		0	0	0		492	456	4373	9.59	459	412	3935	9.55
6	Terathum	8	6	28	4.67	8	7	30	4.60	1381	901	5269	5.85	1382	899	5260	5.85
7	Dhankuta	18	12	59	4.92	19	14	69	4.96	1388	846	5155	6.09	1372	816	4423	5.42
8	Bhojpur	360	55	237	4.30	300	55	242	4.40	1861	1236	9585	7.75	1833	1347	10904	8.10
9	Khotang	240	135	398	2.95	240	135	398	2.95	2018	1541	6875	4.46	2018	1541	7268	4.72
10	Okhaldhunga	10	8	51	6.38	10	8	51	6.38	327	178	952	5.37	327	180	981	5.46
11	Udayapur	59	45	396	8.79	59	45	396	8.79	1084	582	5812	9.99	1083	582	5840	10.03
12	Jhapa	0	0	0		0	0	0		311	207	1183	5.72	320	229	1315	5.76
13	Morang	0	0	0		0	0	0		322	287	1270	4.43	324	293	1302	4.44
14	Sunsari	55	43	339	7.88	55	43	339	7.88	206	155	1000	6.45	210	160	1027	6.44
	Koshi Province	924	405	2268	5.60	865	468	2760	5.90	12872	8863	62289	7.03	12851	9151	65193	7.12

Winter Fruits: Area, Productive Area, Production and Yield , [Area in Ha., Production in Mt., and Yield in Mt./ha.]

S.N.	Districts	Apple 2078/79				Apple 2079/80				Pear 2078/79				Pear 2079/80			
		Area	Productive Area	Prodn	Yield	Area	Productive Area	Prodn	Yield	Area	Productive Area	Prodn	Yield	Area	Productive Area	Prodn	Yield
1	Taplejung	140	82	435	5.30	140	82	434	5.29	411	392	2352	6.00	411	392	2352	6.00
2	Sankhuwashava	14	5	26	5.20	14	5	29	5.50	59	34	388	11.40	54	34	385	11.50
3	Solukhumbu	233	205	1193	5.82	233	221	1309	5.92	85	67	364	5.43	85	77	418	5.43
4	Panchthar	27	23	166	7.22	27	23	166	7.20	39	36	487	13.53	40	37	494	13.53
5	Illam	18	8	72	9.00	12	6	54	9.00	85	73	665	9.11	80	70	637	9.10
6	Terathum	88	63	424	6.78	87	43	288	6.78	145	88	1103	12.61	145	86	1077	12.60

S.N.	Districts	Apple 2078/79				Apple 2079/80				Pear 2078/79				Pear 2079/80			
		Area	Productive Area	Prodn	Yield	Area	Productive Area	Prodn	Yield	Area	Productive Area	Prodn	Yield	Area	Productive Area	Prodn	Yield
7	Dhankuta	18	14	63	4.50	12	8	36	4.50	235	182	1947	10.70	235	183	1960	10.71
8	Bhojpur	6	3	9	3.00	6	4	12	3.00	37	29	218	7.50	35	31	273	8.81
9	Khotang	3	2	8	4.00	3	2	8	4.00	299	165	1650	10.00	299	165	1650	10.00
10	Okhaldhunga	12	10	55	5.50	11	10	52	5.20	22	17	75	4.41	22	17	74	4.35
11	Udayapur	32	30	218	7.25	25	15	98	6.50	32	30	231	7.70	32	29	212	7.30
12	Jhapa	0	0	0		0	0	0		0	0	0		0	0	0	
13	Morang	0	0	0		0	0	0		3	2	18	9.00	4	3	27	9.00
14	Sunsari	0	0	0		0	0	0		0	0	0		0	0	0	
	Koshi Province	590	445	2668	6.00	570	419	2486	5.94	1451	1115	9498	8.52	1441	1123	9559	8.52

S.N.	Districts	Walnut 2078/79				Walnut Fiscal Year 2079/80				Peach Fiscal Year 2078/79				Peach 2079/80			
		Area	Productive Area	Prodn	Yield	Area	Productive Area	Prodn	Yield	Area	Productive Area	Prodn	Yield	Area	Productive Area	Prodn	Yield
1	Taplejung	20	17	88	5.20	20	18	90	5.00	160	140	504	3.60	160	141	512	3.63
2	Sankhuwashava	8	6	20	3.60	9	6	21	3.70	39	20	114	5.70	39	20	112	5.60
3	Solukhumbu	40	19	80	4.21	40	19	80	4.21	45	36	171	4.74	45	41	192	4.75
4	Panchthar	18	14	99	7.07	18	14	99	7.05	34	31	346	11.16	34	31	345	11.12
5	Illam	63	58	99	1.71	60	52	88	1.70	90	82	902	11.00	84	76	836	11.00
6	Terathum	75	59	395	6.75	75	56	375	6.75	50	44	303	6.89	50	44	308	7.01
7	Dhankuta	24	16	52	3.33	24	16	53	3.34	47	39	327	8.49	41	36	305	8.47
8	Bhojpur	6	4	8	2.00	9	5	15	2.90	5	4	24	6.00	5	5	35	7.00
9	Khotang	53	30	140	4.67	53	30	140	4.67	54	39	235	6.03	54	39	235	6.03
10	Okhaldhunga	0	0	0		2	0	0		0	0	0		0	0	0	
11	Udayapur	9	3	16	5.33	9	3	16	5.33	29	30	213	7.10	29	30	213	7.10
12	Jhapa	0	0	0		0	0	0		0	0	0		0	0	0	
13	Morang	0	0	0		0	0	0		3	2	0	0.00	3	2	0	0.00
14	Sunsari	0	0	0		0	0	0		0	0	0		0	0	0	
	Koshi Province	315	225	997	4.44	317	218	976	4.48	556	466	3139	6.74	544	464	3093	6.67

S.N.	Districts	Plum 2078/79				Plum 2079/80				Apricot 2078/79				Apricot 2079/80			
		Area	Productive Area	Prodn	Yield	Area	Productive Area	Prodn	Yield	Area	Productive Area	Prodn	Yield	Area	Productive Area	Prodn	Yield
1	Taplejung	140	89	435	4.89	140	89	435	4.89	0	0	0		0	0	0	
2	Sankhuwashava	19	17	119	7.00	19	17	122	7.20	5	4	11	3.00	6	4	13	3.50
3	Solukhumbu	47	41	255	6.22	47	45	281	6.24	4	2	14	7.00	4	4	20	5.00

S.N.	Districts	Plum 2078/79				Plum 2079/80				Apricot 2078/79				Apricot 2079/80			
		Area	Productive Area	Prodn	Yield	Area	Productive Area	Prodn	Yield	Area	Productive Area	Prodn	Yield	Area	Productive Area	Prodn	Yield
4	Panchthar	23	20	265	13.25	24	20	264	13.22	0	0	0		0	0	0	
5	Illam	42	37	352	9.51	42	35	333	9.50	0	0	0		0	0	0	
6	Terathum	48	40	258	6.45	48	35	226	6.45	6	4	27	6.75	6	4	27	6.75
7	Dhankuta	32	25	137	5.48	28	22	119	5.41	0	0	0		0	0	0	
8	Bhojpur	5	4	17	4.33	5	5	25	5.00	0	0	0		0	0	0	
9	Khotang	55	35	156	4.45	55	35	156	4.45	0	0	0		0	0	0	
10	Okhaldhunga	50	50	200	4.00	50	50	200	4.00	12	12	74	6.17	12	12	74	6.17
11	Udayapur	7	3	38	12.75	6	3	35	12.70	0	0	0		0	0	0	
12	Jhapa	0	0	0		0	0	0		0	0	0		0	0	0	
13	Morang	4	2	9	4.25	4	2	9	4.25	0	0	0		0	0	0	
14	Sunsari	0	0	0		0	0	0		0	0	0		0	0	0	
	Koshi Province	472	363	2241	6.17	467	358	2205	6.16	27	22	126	5.84	28	24	134	5.66

S.N.	Districts	Persimmon Fiscal Year 2078/79				Persimmon Fiscal Year 2079/80				Pomegranate Fiscal Year 2078/79				Pomegranate Fiscal Year 2079/80			
		Area	Productive Area	Prodn	Yield	Area	Productive Area	Prodn	Yield	Area	Productive Area	Prodn	Yield	Area	Productive Area	Prodn	Yield
1	Taplejung	30	23	156	6.78	30	23	156	6.78	6	4	17	4.25	6	4	17	4.25
2	Sankhuwashava	9	5	30	6.00	9	5	33	6.30	10	7	49	7.00	11	8	53	7.00
3	Solukhumbu	9	1	7	6.50	9	6	39	6.50	5	5	24	4.80	5	5	23	4.60
4	Panchthar	25	14	162	11.57	25	14	162	11.55	17	16	203	12.69	18	17	132	8.00
5	Illam	20	19	137	7.21	17	14	101	7.20	200	185	1018	5.50	186	169	930	5.50
6	Terathum	73	52	328	6.37	73	45	287	6.37	0	0	0		0	0	0	
7	Dhankuta	0	0	0		1	1	2	3.89	8	6	30	5.00	8	7	33	5.12
8	Bhojpur	4	3	21	7.00	5	4	28	7.00	8	4	20	5.00	11	7	40	5.71
9	Khotang	0	0	0		0	0	0		5	3	13	4.00	5	3	13	4.00
10	Okhaldhunga	3	2	5	2.25	3	2	5	2.40	114	54	308	5.75	50	2	10	5.00
11	Udayapur	15	5	13	2.50	14	5	13	2.50	159	123	1171	9.52	158	120	960	8.00
12	Jhapa	0	0	0		0	0	0		0	0	0		0	0	0	
13	Morang	0	0	0		0	0	0		0	0	0		0	0	0	
14	Sunsari	0	0	0		0	0	0		30	27	183	6.90	30	28	193	6.90
	Koshi Province	188	124	858	6.94	186	119	824	6.94	561	433	3035	7.01	487	369	2403	6.52

S.N.	Districts	Hog Plum Fiscal Year 2078/79				Hog Plum Fiscal Year 2079/80				Kiwi Fiscal Year 2078/79				Kiwi Fiscal Year 2079/80			
		Area	Productive Area	Prodn	Yield	Area	Productive Area	Prodn	Yield	Area	Productive Area	Prodn	Yield	Area	Productive Area	Prodn	Yield
1	Taplejung	58	38	194	5.11	58	39	196	5.03	30	14	90	6.40	32	17	112	6.59
2	Sankhuwashava	0	0	0		0	0	0		36	9	56	6.00	37	10	67	7.00
3	Solukhumbu	0	0	0		0	0	0		115	60	450	7.50	115	91	700	7.69
4	Panchthar	0	0	0		0	0	0		250	98	840	8.57	256	99	849	8.58
5	Illam	7	2	4	2.00	6	3	6	2.00	700	200	1840	9.20	780	310	2852	9.20
6	Terathum	0	0	0		0	0	0		16	8	35	4.38	16	9	39	4.38
7	Dhankuta	214	210	1138	5.42	203	195	1037	5.32	24	10	40	4.00	26	11	42	4.00
8	Bhojpur	5	5	15	3.00	5	5	16	3.20	35	18	106	5.90	45	30	183	6.10
9	Khotang	5	5	16	3.10	5	5	16	3.10	40	37	20	0.55	40	37	24	0.64
10	Okhaldhunga	33	30	28	0.93	33	30	28	0.93	3	2	3	2.00	4	2	4	2.00
11	Udayapur	40	36	36	1.00	40	36	36	1.00	15	5	13	2.50	15	5	13	2.50
12	Jhapa	0	0	0		0	0	0		0	0	0		0	0	0	
13	Morang	0	0	0		0	0	0		15	12	55	4.58	17	15	70	4.66
14	Sunsari	0	0	0		0	0	0		0	0	0		0	0	0	
	Koshi Province	362	326	1431	4.39	350	313	1335	4.26	1278	473	3547	7.50	1382	635	4954	7.80

S.N.	Districts	Total Fiscal Year 2078/79				Total Fiscal Year 2079/80			
		Area	Productive Area	Prodn	Yield	Area	Productive Area	Prodn	Yield
1	Taplejung	995	799	4271	5.35	997	805	4304	5.35
2	Sankhuwashava	200	106	811	7.64	196	107	834	7.78
3	Solukhumbu	583	436	2557	5.86	583	509	3063	6.02
4	Panchthar	433	252	2568	10.19	441	254	2510	9.88
5	Illam	1225	664	5089	7.66	1267	735	5836	7.94
6	Terathum	500	356	2873	8.07	499	321	2627	8.20
7	Dhankuta	601	501	3734	7.45	578	478	3588	7.51
8	Bhojpur	111	74	438	5.92	126	96	627	6.53
9	Khotang	513	316	2238	7.08	513	316	2241	7.09
10	Okhaldhunga	248	176	747	4.24	187	125	447	3.57
11	Udayapur	338	265	1948	7.35	328	246	1595	6.49
12	Jhapa	0	0	0		0	0	0	
13	Morang	25	18	81	4.65	28	22	105	4.90
14	Sunsari	30	27	183	6.90	30	28	193	6.90
	Koshi Province	5799	3990	27538	6.90	5772	4040	27969	6.92

Summer Fruits: Area, Productive Area, Production and Yield [Area in Ha., Production in Mt., and Yield in Mt./ha.]

S. N.	District	Mango Fiscal Year 2078/79				Mango Fiscal Year 2079/80				Banana Fiscal Year 2078/79				Banana Fiscal Year 2079/80			
		Area	Productive Area	Prodn	Yield	Area	Productive Area	Prodn	Yield	Area	Productive Area	Prodn	Yield	Area	Productive Area	Prodn	Yield
1	Taplejung	38	12	50	4.17	38	12	48	4.10	48	44	335	7.61	48	45	340	7.63
2	Sankhuwashava	43	19	72	3.80	53	20	100	5.00	68	33	218	6.70	69	33	248	7.50
3	Solukhumbu	0	0	0		0	0	0		3	3	40	13.33	4	4	47	13.43
4	Panchthar	55	25	81	3.24	57	28	91	3.25	20	15	91	6.07	21	16	97	6.07
5	Illam	60	30	117	3.90	56	30	115	3.83	32	30	195	6.50	35	30	195	6.50
6	Terathum	55	18	54	3.00	52	19	50	2.63	168	114	1205	10.62	168	110	1106	10.05
7	Dhankuta	85	54	160	2.99	85	54	159	2.96	42	36	390	10.88	42	36	392	10.88
8	Bhojpur	103	80	424	5.30	105	85	425	5.00	115	110	858	7.80	110	106	830	7.83
9	Khotang	98	59	190	3.22	98	59	185	3.14	123	98	870	8.88	123	98	871	8.89
10	Okhaldhunga	38	25	95	3.80	38	28	108	3.86	37	35	355	10.14	37	35	358	10.23
11	Udayapur	850	430	3763	8.75	849	429	3754	8.75	175	150	1950	13.00	180	151	1963	13.00
12	Jhapa	1440	1270	10541	8.30	1420	1270	10566	8.32	1890	1850	37000	20.00	1932	1890	38197	20.21
13	Morang	882	596	3636	6.10	885	600	3666	6.11	2481	2475	36902	14.91	2481	2480	36977	14.91
14	Sunsari	1460	1124	6373	5.67	1460	1124	7565	6.73	514	473	8926	18.87	526	486	9637	19.83
	Koshi Province	5207	3742	25555	6.83	5196	3758	26832	7.14	5715	5465	89334	16.35	5775	5519	91257	16.54

S.N.	District	Guava Fiscal Year 2078/79				Guava Fiscal Year 2079/80				Papaya Fiscal Year 2078/79				Papaya Fiscal Year 2079/80			
		Area	Productive Area	Prodn	Yield	Area	Productive Area	Prodn	Yield	Area	Productive Area	Prodn	Yield	Area	Productive Area	Prodn	Yield
1	Taplejung	50	40	420	10.50	50	40	418	10.50	12	10	118	11.80	12	10	120	11.80
2	Sankhuwashava	18	12	108	9.00	18	13	113	9.00	9	10	150	15.00	10	9	100	11.11
3	Solukhumbu	22	20	192	9.60	22	22	212	9.64	3	3	27	9.00	3	3	23	9.00
4	Panchthar	14	12	151	12.58	15	13	164	12.60	0	0	0		0	0	0	
5	Illam	75	72	828	11.50	73	70	770	11.00	0	0	0		0	0	0	
6	Terathum	76	59	631	10.79	76	55	597	10.82	1	1	6	7.75	1	1	6	7.75
7	Dhankuta	51	42	308	7.36	50	42	309	7.36	6	5	43	8.50	6	5	43	8.50
8	Bhojpur	32	30	330	11.00	30	30	300	10.00	7	4	32	8.00	7	5	48	9.60
9	Khotang	185	149	1115	7.48	185	148	1100	7.43	10	9	105	11.70	10	8	90	11.25
10	Okhaldhunga	13	12	60	5.00	13	12	60	5.00	0	0	0		3	1	8	8.00
11	Udayapur	58	48	502	10.45	59	48	505	10.45	70	65	748	11.50	71	66	753	11.50
12	Jhapa	240	235	2115	9.00	240	230	2091	9.09	80	80	800	10.00	82	80	805	10.06
13	Morang	59	58	653	11.25	60	59	667	11.30	82	79	1205	15.25	82	80	1220	15.25
14	Sunsari	53	43	396	9.20	53	43	396	9.20	38	37	556	15.03	38	37	556	15.03
	Koshi Province	944	831	7808	9.39	943	825	7700	9.34	318	303	3789	12.51	324	304	3773	12.41

S.N.	District	Jackfruit Fiscal Year 2078/79				Jackfruit Fiscal Year 2079/80				Pineapple Fiscal Year 2078/79				Pineapple Fiscal Year 2079/80			
		Area	Productive Area	Prodn	Yield	Area	Productive Area	Prodn	Yield	Area	Productive Area	Prodn	Yield	Area	Productive Area	Prodn	Yield
1	Taplejung	7	6	59	9.83	7	6	60	9.84	0	0	0		0	0	0	
2	Sankhuwashava	10	8	115	14.40	11	8	123	15.00	14	13	196	14.80	15	14	196	14.50
3	Solukhumbu	0	0	0		0	0	0		0	0	0		0	0	0	
4	Panchthar	7	5	58	11.60	8	6	70	11.60	0	0	0		0	0	0	
5	Illam	16	14	168	12.00	14	12	143	11.91	0	0	0		0	0	0	
6	Terathum	0	0	0		0	0	0		0	0	0		0	0	0	
7	Dhankuta	20	18	110	6.04	20	18	111	6.04	10	9	65	7.17	10	9	66	7.17
8	Bhojpur	10	10	75	7.50	9	9	68	7.56	4	4	16	4.00	2	2	8	4.00
9	Khotang	134	105	1325	12.62	134	103	1214	11.79	0	0	0		0	0	0	
10	Okhaldhunga	0	0	0		0	0	0		0	0	0		0	0	0	
11	Udayapur	30	30	465	15.50	30	30	465	15.50	30	25	263	10.50	31	26	268	10.50
12	Jhapa	30	25	260	10.40	35	28	288	10.29	130	128	3683	28.77	140	135	3906	28.93
13	Morang	50	48	548	11.42	50	48	548	11.42	12	10	126	12.62	12	10	126	12.62
14	Sunsari	47	35	498	14.23	47	35	498	14.23	12	11	135	12.27	12	11	135	12.27
	Koshi Province	361	304	3681	12.10	364	304	3588	11.82	212	200	4482	22.39	221	206	4704	22.81

S.N.	District	Litchi Fiscal Year 2078/79				Litchi Fiscal Year 2079/80				Arecanut Fiscal Year 2078/79				Arecanut Fiscal Year 2079/80			
		Area	Productive Area	Prodn	Yield	Area	Productive Area	Prodn	Yield	Area	Productive Area	Prodn	Yield	Area	Productive Area	Prodn	Yield
1	Taplejung	0	0	0		1	1	3	6.50	0	0	0		0	0	0	
2	Sankhuwashava	48	35	317	9.00	49	35	301	8.50	0	0	0		0	0	0	
3	Solukhumbu	0	0	0		0	0	0		0	0	0		0	0	0	
4	Panchthar	20	15	138	9.20	21	16	147	9.20	0	0	0		0	0	0	
5	Illam	0	0	0		0	0	0		207	190	578	3.04	209	200	610	3.05
6	Terathum	0	0	0		5	5	25	5.00	0	0	0		0	0	0	
7	Dhankuta	75	62	375	6.04	75	63	378	6.04	0	0	0		0	0	0	
8	Bhojpur	68	46	235	5.10	70	52	260	5.00	0	0	0		0	0	0	
9	Khotang	152	30	148	4.93	152	30	153	5.10	0	0	0		0	0	0	
10	Okhaldhunga	12	8	38	4.75	12	8	39	4.88	0	0	0		0	0	0	
11	Udayapur	135	100	750	7.50	136	100	752	7.50	35	26	109	4.20	35	26	109	4.20
12	Jhapa	98	85	723	8.50	105	92	795	8.64	2765	2725	10355	3.80	2770	2729	10370	3.80
13	Morang	276	185	1325	7.16	280	187	1346	7.20	905	901	2946	3.27	905	902	2948	3.27
14	Sunsari	281	238	1666	7.00	281	245	1754	7.16	140	135	545	4.04	135	130	525	4.04
	Koshi Province	1165	804	5714	7.10	1186	834	5953	7.14	4052	3977	14533	3.65	4054	3987	14563	3.65

S.N.	District	Coconut Fiscal Year 2078/79				Coconut Fiscal Year 2079/80				Total Fiscal Year 2078/79				Total Fiscal Year 2079/80			
		Area	Productive Area	Prodn	Yield	Area	Productive Area	Prodn	Yield	Area	Productive Area	Prodn	Yield	Area	Productive Area	Prodn	Yield
1	Taplejung	0	0	0		0	0	0		155	112	982	8.77	156	113	989	8.76
2	Sankhuwashava	0	0	0		0	0	0		210	130	1176	9.05	223	132	1180	8.96
3	Solukhumbu	0	0	0		0	0	0		28	26	259	9.96	28	28	282	10.06
4	Panchthar	0	0	0		0	0	0		116	72	519	7.21	122	79	569	7.20
5	Illam	0	0	0		0	0	0		390	336	1886	5.61	387	342	1833	5.36
6	Terathum	0	0	0		0	0	0		299	191	1897	9.94	301	190	1784	9.39
7	Dhankuta	0	0	0		0	0	0		288	226	1450	6.43	288	227	1457	6.42
8	Bhojpur	0	0	0		0	0	0		339	284	1970	6.94	333	289	1939	6.71
9	Khotang	0	0	0		0	0	0		702	450	3753	8.34	702	446	3613	8.10
10	Okhaldhunga	0	0	0		0	0	0		100	80	548	6.85	103	84	573	6.82
11	Udayapur	4	2	22	11.00	4	2	23	11.00	1387	876	8570	9.78	1394	878	8591	9.79
12	Jhapa	81	80	1064	13.30	80	80	1065	13.31	6754	6478	66540	10.27	6804	6534	68082	10.42
13	Morang	147	145	2205	15.21	147	145	2205	15.21	4894	4497	49546	11.02	4902	4511	49704	11.02
14	Sunsari	52	42	357	8.50	52	45	368	8.18	2597	2138	19452	9.10	2604	2156	21434	9.94
	Koshi Province	284	269	3648	13.56	283	272	3661	13.46	18259	15895	158546	9.97	18346	16007	162030	10.12

Avocado, Dragon fruit, Strawberry Area, Productive Area, Production and Yield [Area in Ha., Production in Mt., and Yield in Mt./ha.]

S.N.	District	Avocado Fiscal Year 2078/79				Avocado Fiscal Year 2079/80			
		Area	Productive Area	Prodn	Yield	Area	Productive Area	Prodn	Yield
1	Taplejung	5.00	3.50	28.00	8.00	5.00	3.80	30.40	8.00
2	Sankhuwashava	20.00	5.30	42.40	8.00	20.50	5.70	46.74	8.20
3	Solukhumbu	3.00	0.00	0.00		5.00	0.00	0.00	
4	Panchthar	10.00	5.00	40.00	8.00	14.00	8.00	65.60	8.20
5	Illam	54.91	50.20	401.60	8.00	55.00	51.00	419.22	8.22
6	Terathum	14.50	3.00	31.00	10.33	14.50	5.10	49.98	9.80
7	Dhankuta	130.00	23.00	280.50	12.20	130.00	24.00	319.68	13.32
8	Bhojpur	40.00	15.00	198.00	13.20	47.00	20.00	263.00	13.15
9	Khotang	0.00	0.00	0.00		0.00	0.00	0.00	
10	Okhaldhunga	1.00	0.00	0.00		2.00	0.00	0.00	
11	Udayapur	0.50	0.20	1.40	7.00	0.50	0.20	1.40	7.00
12	Jhapa	10.00	8.00	80.00	10.00	12.00	9.00	90.99	10.11
13	Morang	10.00	8.00	49.60	6.20	11.00	8.50	53.55	6.30
14	Sunsari	0.00	0.00	0.00		0.00	0.00	0.00	
	Koshi Province	298.91	121.20	1152.50	9.51	316.50	135.30	1340.56	9.91

S.N.	District	Dragon Fruit Fiscal Year 2078/79				Dragon Fruit Fiscal Year 2079/80			
		Area	Productive Area	Prodn	Yield	Area	Productive Area	Prodn	Yield
1	Taplejung	0.00	0.00	0.00					
2	Sankhuwashava	19.37	6.30	37.80	6.00	37.00	6.50	39.00	6.00
3	Solukhumbu	0.00	0.00	0.00					
4	Panchthar	5.00	2.00	12.00	6.00	6.00	3.00	18.60	6.20
5	Illam	10.00	0.25	1.50	6.00	11.00	0.50	3.00	6.00
6	Terathum	0.00	0.00	0.00					
7	Dhankuta	0.40	0.17	1.65	9.71	1.00	0.20	1.94	9.71
8	Bhojpur	5.00	1.50	22.40	14.93	6.00	3.00	36.00	12.00
9	Khotang	2.00	1.50	7.65	5.10	2.00	1.50	7.65	5.10
10	Okhaldhunga	0.50				0.50			
11	Udayapur	1.00	0.25	1.75	7.00	2.00	0.26	1.82	7.00
12	Jhapa	50.00	40.00	568.80	14.22	60.00	48.00	684.96	14.27
13	Morang	20.00	17.00	170.00	10.00	35.00	25.00	250.25	10.01
14	Sunsari	22.65	20.00	155.00	7.75	25.50	22.00	176.00	8.00
	Koshi Province	135.92	88.97	978.55	11.00	186.00	109.96	1219.22	11.09

S.N.	District	Strawberry Fiscal Year 2078/79				Strawberry Fiscal Year 2079/80			
		Area	Productive Area	Prodn	Yield	Area	Productive Area	Prodn	Yield
1	Taplejung								
2	Sankhuwashava								
3	Solukhumbu								
4	Panchthar								
5	Illam	5.00	0.10	1.00	10.00	5.00	0.15	1.50	10.00
6	Terathum								
7	Dhankuta								
8	Bhojpur	1.00	1.00	13.00	13.00	1.00	1.00	13.00	13.00
9	Khotang								
10	Okhaldhunga								
11	Udayapur								
12	Jhapa	2.00	2.00	12.00	6.00				
13	Morang	19.00	15.00	273.75	18.25	20.00	16.00	292.00	18.25
14	Sunsari	0.00	0.00	0.00					
	Koshi Province	27.00	18.10	299.75	16.56	26.00	17.15	306.50	17.87

Large cardamom Area in Hectare, Production in Metric Tones, Yield in Mt. /Ha.

S.N.	District	Large Cardamom Fiscal Year 2077/78				Large Cardamom Fiscal Year 2078/79				Large Cardamom Fiscal Year 2079/80			
		Area	Productive Area	Production	Yield	Area	Productive Area	Production	Yield	Area	Productive Area	Production	Yield
1	Taplejung	4302	4258	2981	0.70	4300	4250	2763	0.65	4303	4200	2650.20	0.63
2	Sankhuwasabha	2871	2350	917	0.39	2871	2351	940	0.40	2875	2362	992.04	0.42
3	Solukhumbu	165	95	86	0.91	160	150	110	0.73	163	150	109.50	0.73
4	Panchthar	3432	3232	1196	0.37	3435	3432	1476	0.43	3460	3435	1477.05	0.43
5	Ilam	1725	1700	850	0.50	1750	1720	1204	0.70	1755	1725	1215.26	0.70
6	Terhathum	705	600	270	0.45	705	600	258	0.43	715	645	290.25	0.45
7	Dhankuta	275	125	39	0.31	275	125	40	0.32	275	125	40.00	0.32
8	Bhojpur	723	560	235	0.42	725	597	233	0.39	720	632	284.40	0.45
9	Khotang	1402	1064	787	0.74	1402	1064	585	0.55	1402	1064	610.74	0.57
10	Okhaldhunga	33	30	28	0.93	33	30	28	0.93	33	30	27.00	0.90
11	Udayapur	40	36	36	1.00	38	33	32	0.98	38	33	32.18	0.98
12	Jhapa	2	2	1	0.50	2	2	1	0.50	2	2	1.00	0.50
13	Morang	47	42	28	0.67	49	41	30	0.73	52	41	30.05	0.73
14	Sunsari	15	11	7	0.68	14	10	8	0.75	11	7	4.20	0.60
Koshi Province Total		15737	14105	7461	0.53	15759	14405	7707	0.54	15804	14451	7764	0.54

३. कोशी प्रदेशअन्तर्गत रहेका प्रमुख श्रोत केन्द्रहरु

अनुसूची ५ : ३.१ मौरी पालन श्रोत केन्द्रहरुको विवरण

क्र. सं.	समुह/फर्म/संस्था/ कम्पनीको नाम	ठेगाना	अध्यक्ष/ प्रबन्धकको नाम	सम्पर्क नं.
१	काउली मौरी फर्म	दिप्रुङ चुईचुम्मा-१ खोटाङ	दिप खत्री	९८४२८४४७०८
२	नेपाल मौरीपालन महासंघ	इटहरी ५, सुनसरी	बासुदेव ढकाल	९८५२०५४४६८
३	बिष्णुपादुका मौरीपालन फार्म	धरान ११, सुनसरी	डम्बर तमाङ्ग	९८४२२७५८९३
४	रामधुनी मौरीपालन उद्योग	रामधुनी ४, सुनसरी	गोपाल पराजुली	९८४२०८५४३३
५	शिवशक्ति मौरीपालन उद्योग	इटहरी ५, सुनसरी	बासुदेव ढकाल	९८५२०५४४६८
६	सृजना मौरीपालन उद्योग	धरान ११, सुनसरी	एमर ध्वज तामाङ्ग	९८४२१६५७०१
७	पारीजात मौरी फार्म	उर्लावारी ४, मोरङ्ग	रमेश खडका	९८४२४१९५३४
८	बिराट मौरी तथा मह उत्पादन श्रोत केन्द्र	सुन्दर हरैचा, मोरङ्ग	रेवती कुमार तिमिसना	९८५२०६४७७८
९	पाथिभरा मौरीपालन उद्योग	रंगेली, मोरङ्ग	यमनाथ पाठक	९८४२०४२३७८
१०	मनोकामना मौरी पालन उद्योग	लेटाङ्ग, मोरङ्ग	इमनाथ पोखरेल	९८४२०४८८७०
११	एभरेष्ट मौरीपालन फार्म	लेटाङ्ग, मोरङ्ग	कमल राई	९८४२२९६१०९
१२	प्रगतिशिल मौरी फार्म	दर्वेशा, मोरङ्ग	जीवन मैनाली	९८४२१४४१७६
१३	पूर्णिमा महिला मौरी पालन संस्था	कानेपोखरी, मोरङ्ग	जानुका थापा	९८४२१२९८०६
१४	पद्म श्री मौरी पालन कृषि फार्म घर श्रोत	उर्लावारी ४ मोरङ्ग	पदमा थापा	९८४२०४४०४९
१५	सृजनशिल मौरीपालन फार्म	उर्लावारी ९, मोरङ्ग	अंजु खतिबडा	९८४२०३२१७२
१६	सूर्य मौरी फार्म	उर्लावारी २, मोरङ्ग	संजय कटुवाल	९८१९०४२७९३
१७	राजघाट मौरीपालन उद्योग	उर्लावारी, मोरङ्ग	गोमा दाहाल	९८४२१६११८३
१८	मेलिफेरा कृषि सहकारी संस्था	उर्लावारी ४, मोरङ्ग	बोधराज खडका	९८४२०८७०४६
१९	क्यामुने कृषक समूह	मिक्लाजुङ्ग-१ मोरङ्ग	पर्वत राई	९८६१७८३६३७
२०	जनजिविका कृषि सहकारी संस्था	उर्लावारी न.पा. -३ मोरङ्ग	पदमबहादुर राई	९८६२२२८५१४
२१	बिराट मौरी तथा मह उत्पादन श्रोत केन्द्र	शुन्दर हरैचा न.पा.-१ मोरङ्ग	रेवतीकुमार तिमिसना	९८५२०६४८७८
२२	पूर्वाञ्चल मौरीपालन उद्योग	अर्जुनधारा ९, झापा	भीम कडरिया	९८५२६७४४६०
२३	सतासी महिला मौरीपालन सहकारी सं.लि.	शिवसताक्षी न.पा. झापा	देवी दाहाल	९८५२६८९१७७
२४	कन्काई मौरीपालन कृषक सहकारी संस्था	कन्काई न.पा.३, झापा	भुवन अधिकारी	९८६२६७९८७४
२५	लक्ष्मी वि किपीङ्ग वर्क सप	इलाम न.पा.९, इलाम	लक्ष्मी दाहाल	९८४४६७२९८७
२६	फाउन्डेशन वि किपीङ्ग		हेम बहादुर राई	९८४२६२७५१५
२७	गहिरी गाउँ जैविक कृषि फर्म	माईजोगमाइ गाउपालिका ३	रुद्रकुमार सन्जेल	९८६२७५८७३४

अनुसूची ६: ३.२ च्याउ खेती श्रोत केन्द्रहरुको विवरण

क्र.सं.	समुह/संस्था /फर्म / कम्पनीको नाम	ठेगाना	अध्यक्ष/ प्रबन्धकको नाम	सम्पर्क नं.
१	सन्त वीउ तथा च्याउ उद्योग	देवानगंज गा.पा. ३, सुनसरी	सन्तोष भगत	९८०४३२४१३९
२	बिनय च्याउ उद्योग	उर्लावारी न.पा. ४, मोरङ	उदय चन्द्र श्रेष्ठ	९८०७३८१७१६
३	नेपाल ब्रदर्श मसरुम एण्ड एग्रो रिसर्च	सुन्दरहरैचा ४, मोरङ	सरोज नेपाल	९८१३२१०३१२
४	सगरमाथा च्याउ उद्योग	सुन्दरहरैचा ४, मोरङ	ईन्द्र कुमार तिमिसिना	९८०२७३५८१०
५	आधुनिक च्याउ उद्योग	उर्लावारी न.पा.—७, मोरङ	देवेन्द्र बस्नेत	९८०४३७१५४९
६	प्रिष्मा च्याउ उद्योग	ग्रामथान गा.पा.- ४ मोरङ	वमलाल खवास	९८६२०२३६२७
७	पाथिभरा च्याउ उद्योग	वित्तमोड न.पा, झापा	राम खत्री	
८	विज्ञान च्याउ उद्योग	भद्रपुर न.पा. १० झापा	दुर्गा भट्टराई	९८०४९१८३४५
९	क्वालिटी च्याउ उद्योग	कचनकवल गा.पा. ६, झापा	पदम सिटौला	९८१५०३३८०८

अनुसूची ७: ३.३. खाद्यान्न वीउ, तरकारी बेर्ना, फलफूल बेर्ना, तथा अन्य कृषिजन्य वस्तुको श्रोत केन्द्रहरुको विवरण

क्र.सं.	बाली	समुह/संस्था /फर्म /कम्पनीको नाम	ठेगाना	अध्यक्ष/प्रबन्धक को नाम	कैफियत
१	मकै वीउ	बरबोटे मकै वीजवृद्धि कृ.स.	हलेसी तुवाचुङ न.पा ८, खोटाङ	राजेश राई	९८०४७२७८६०
२	मकै वीउ	कालिका मकै वीज वृद्धि कृषक समुह	हलेसी तुवाचुङ न.पा ६, खोटाङ	सुलोचना राई	९८०४७६२८५९
३	धान, गहुँ	सगरदिना कृषि सहकारी संस्था	रंगेली १, मोरङ	कर्ण बहादुर थापा	९८४२२५१८८७
४	धान, गहुँ	खैरनी वीउ उत्पादक संघ	उर्लावारी ८, मोरङ	बिष्णु प्रसाद सिटौला	९८४२१८१३०४
५	धान, गहुँ	चिसापानी लक्ष्मी झार कृषक समुह	उर्लावारी ४, मोरङ	लक्ष्मी प्रसाद	९८१४०८७२३९
६	धान, गहुँ, तरकारी वीउ	कुशावाहा खाद्य विज भण्डार	देवानगञ्ज २, सुनसरी	रामवृक्ष मेहता	९८४२५०६१२४
७	धान, गहुँ, तरकारी वीउ	अकहा तरकारीतथा फलफूल उत्पादक स.स.लि.	भोक्राहा २, सुनसरी	नारायण प्रसाद मेहता	९८४२०८८५८४
८	धान, गहुँ, मसुरो	जिल्ला सहकारी संघ लि.	ईनरुवा, सुनसरी	बिन्देश्वर मेहता	९८४२०३४५४४

क्र.सं.	बाली	समुह/संस्था /फर्म /कम्पनीको नाम	ठेगाना	अध्यक्ष/प्रबन्धक को नाम	कैफियत
	बीउ				
९	मकै बीउ	बुधबारे कृषि सहकारी संस्था लि.	वराहक्षेत्र ६, सुनसरी	टेक बहादुर घिमिरे	९८०७०५८६४४
१०	धान बीउ	सिंहदेवी कृषि सहकारी संस्था लि.	ईटहरी ११, सुनसरी	तिलचन दंगाल	९८४२३३९९४३
११	तरकारी, धान, गहुँ, मकै बीउ	CGNS seed Pvt Ltd.	कोसी ३, सुनसरी		
१२	धान, गहुँ बीउ	समिक्षा बीउ कम्पनी	मेची न.पा. झापा	बुद्धि निरौला	९८५२६७३७७३
१३	धानको उन्नत बीउ	अनमोल बीउ उ. कम्पनी	कनकाइ न.पा. झापा		
१४	धानको उन्नत बीउ	साना किसान कृषि सहकारी संस्था लि.	गौरादह न.पा. महारानी झोडा	मिना ढकाल	२३४८०२१८
१५	धानको उन्नत बीउ	मेची बहुउद्देश्य सहकारी स.लि.	मेची नगरपालिका, झापा	प्रबन्धक	९८५२६७१४१६
१६	मकैको बीउ	माझ चण्डेश्वरी कृषक समुह	सिद्धिचरण न.पा.४	पूर्णराज श्रेष्ठ	९८४२९३४३८१
१७	मकैको बीउ	मिलन चौक मकै बीजवृद्धि कृषक समुह	मोलुङ्गा गा.पा. ओखलढुङ्गा	चेतनाथ बाग्ले	९८६२९१६३९१
१८	मकैको बीउ	अन्नपूर्ण कृषक समुह	फाल्गुनन्द गा.पा.१ पाँचथर	घनश्याम आडदेम्बे	९८६३८६१२४९
१९	मकैको बीउ	कुलडाँडा कृषक समुह	हिलिहाड १, पाँचथर	दिल बहादुर बानिया	९८४२१२४७९९
२०	सुन्तला जात	सुन्तला पकेट समुह	हलेसी तुवाचुङ्गा न.पा.७, खोटाङ्ग	भुलाराज राई	९८६२८१३६०८
२१	कागती नर्सरी	जयपति अलैची फर्म	साकेला गा.पा.७ मात्तिम, खोटाङ्ग	शिव प्रसाद ढकाल	९८४२९३२६१७
२२	फलफूलको बिरुवा	रिजाल नर्सरी फर्म	दित्केल न.पा ६, खोटाङ्ग	अमर राई	९८६९१२७७८७
२३	फलफूलको बिरुवा	आर.आर.एम.डी.आचार्य फलफूल नर्सरी	दिप्रुङ चुईचुम्मा गा.पा.१ खोटाङ्ग	डेगराज आचार्य	९८६२८११५५८
२४	सुन्तला नर्सरी	महाभारत सुन्तलाजात फलफूल विकास सहकारी संस्था लि.	ताप्ली १, उदयपुर	उद्धव हमाल	९८५२८३५५१३
२५	फलफूल तथा पुष्प	पशुपति फलफूल नर्सरी	ईटहरी उ.म.न.पा ११ सुनसरी	निजी	
२६	फलफूल बिरुवा	पाण्डे नर्सरी	वाहदशी ५, झापा	तुलसी पाण्डे	९८०७९४१६९६
२७	कागती तथा फलफूल नर्सरी	डि.एण्ड डी. बायो एग्रो प्लानेट	मेचीनगर न.पा.१०, झापा	डिल्लीराज उप्रेति	
२८	सुन्तला जात	देवीथान फलोधन उद्योग	अरुण ३, भोजपुर	तोरण कार्की	९८५१०३४९०८

क्र.सं.	बाली	समुह/संस्था /फर्म /कम्पनीको नाम	ठेगाना	अध्यक्ष/प्रबन्धक को नाम	कैफियत
	बिरुवा				
२९	सुन्तलाजात बिरुवा	दिव्यभूमि नर्सरी उद्योग	भोजपुर ८, भोजपुर	विष्णु प्रसाद अधिकारी	९८४२२११४३७
३०	सुन्तलाजात बिरुवा	स्मृति फलफूल नर्सरी	टेम्केथ्युम ५, भोजपुर	चण्डल कुमार राई	९८४२३९२७५६
३१	फलफूल बिरुवा (किवी, एभोकाडो)	शंकरधन कृषि तथा पशु फर्म	अरुण २, भोजपुर	गुणराज राई	९८६२०३०६१४
३२	सुन्तलाजात फलफूल फार्म	फार्म	थुलुङ दुधकोसी ८, सोलुखुम्बु	राजकुमार राई	९७४३०२४५१९
३३	फलफूल	हामी तीन भाई नर्सरी फार्म	मोलुङ गा.पा. ओखलढुंगा	चण्डीका पहाडी फुयाल	९८४२९३१०७२
३४	किवी	थाडसाङ्ग कृषि समुह	फिदीम १, पाँचथर	गजेन्द्र ईधिङ्गो	९८६२६२१५५६
३५	किवी	माडपाङ लावती कृषि उद्योग	मिक्लाजुङ्ग २, पाँचथर	जुनु लावती	९८०४९८१०६०
३६	विभिन्न जातका तरकारीका बिरुवाहरु	कृषि सिकाई श्रोत केन्द्र	हलेसी तूवाचूङ न.पा.४, खोटाङ्ग	भरत थापा	९८१८१७५०३९
३७	विभिन्न जातका तरकारीका बिरुवाहरु	कृषि सिकाई श्रोत केन्द्र	हलेसी तूवाचूङ न.पा.८, खोटाङ्ग	कमल कार्की	९८१७७७४६१५
३८	आलुको बिउ	आई.पि.एम.कृषि सहकारी संस्था लि.	कमल गा.पा. झापा	टंक कट्टेल	९८४२६५८४५५
३९	तरकारीको बिरुवा नर्सरी	मामा भान्जा कृषि फार्म	अर्जुनधारा ८, झापा	निर्मल अधिकारी	९८६९४०१३४९
४०	तरकारी बेर्ना	लहाने कृषि फार्म	चम्पादेवी १०, ओखलढुंगा		
४१	बीउ	न्यू कृषि बिज भण्डार	इ.न.पा. ८, इलाम	पशुपति भट्टराई	९८४४६५९०२८
४२	बेर्ना	सुरुङ्ग खोला नर्सरी फर्म	इ.न.पा. ४, इलाम	पारस काफ्ले	९८५१०५८८३९
४३	सुन्तलाजात बिरुवा	निसान बिरुवा नर्सरी	ध.न.पा.७, धनकुटा	पूर्णकुमारी गुरागाई	०२६-५२०६५९
४४	सुन्तलाजात बिरुवा	घिमिरे निजी नर्सरी	ध.न.पा.२, धनकुटा	मदनघिमिरे, रमेश घिमिरे	२६५२०९३३
४५	सुन्तलाजात बिरुवा	दिपेन्द्र निजी नर्सरी	ध.न.पा.२, धनकुटा	नेत्रब.घिमिरे,	२६५२०९२२
४६	सुन्तलाजात बिरुवा	गणेश नर्सरी	बेलहरा १, धनकुटा	गणेश कार्की	९८४२११७८८९
४७	सुन्तलाजात बिरुवा	कार्की सुन्तला जात बिरुवा उत्पादन केन्द्र	ध.न.पा.२, धनकुटा	मिन ब. कार्की	९८४२०६६९१४

क्र.सं.	बाली	समुह/संस्था /फर्म /कम्पनीको नाम	ठेगाना	अध्यक्ष/प्रबन्धक को नाम	कैफियत
४८	सुन्तलाजात विरुवा	कार्की निजी नर्सरी	ध.न.पा.२, धनकुटा	नगेन्द्र कार्की	१७४२०३५२१२
४९	चिया नर्सरी श्रोत केन्द्र	बैराङ्गेथान चिया खेती कृषक समुह	साकेला गा.पा ३ खिदिमा,खोटाङ्ग	जुरन सिंह तामाङ	१८६२९७९३
५०	रबर विरुवा	झापा नर्सरी	भद्रपुर,झापा	ईस्वरी तिमिसना	
५१	रबर विरुवा	स्मृति नर्सरी	बुद्धशान्ति ,झापा	धरणिधर पोखेल	
५२	फलफूल विरुवा	एदेन नर्सरी	भद्रपुर,झापा	अर्जून राई	१८०६०१४२१२
५३	सुपारी नर्सरी	आमटोल कृषि सहकारी सं.लि.	अर्जूनधारा ६ झापा	अमरदिप भेटवाल	
५४	अलैची नर्सरी	अजिमा कृषि फर्म	भोजपुर १२, भोजपुर	बम बहादुर श्रेष्ठ	१८४२२२४६०३
५५	अलैची नर्सरी	DUDBSS AGRO FARM	षडानन्द न.पा १३, भोजपुर	ध्यान बहादुर तामाङ	१८५२०५२३२७
५६	अलैची नर्सरी	ओखलढुंगा मसला तथा फलफूल नर्सरी फर्म	मोलुङ गा.पा २,ओखलढुंगा	बाबुराम गौतम	१८५१००५९११
५७	अलैची नर्सरी	थुम्कि हरियाली कृषक समुह	खेटेहाङ गा.पा ६,खोटाङ्ग	ईन्द्र कुमार राई	१८१३५०३४९०
५८	अलैची नर्सरी	सगरमाथा कृषि अनुसन्धान तथा उत्पादन केन्द्र प्रा.लि.	चम्पादेवी गा.पा. ओखलढुंगा	शोभा आचार्य	१८६७१५८९२७
५९	अलैची नर्सरी	डाडाखर्क बहुउद्येश्यीय कृषि श्रोत केन्द्र	साकेला गा.पा. १ खोटाङ्ग	संग्राम राई	
६०	अलैची नर्सरी	साराईज अलैची नर्सरी	फाल्गुनन्द गा.पा. १ पाँचथर	गणेश मिश्र	१८४४६९०९१२
६१	अलैची नर्सरी	अलैचि ब्लक समिति	फाल्गुनन्द गा.पा. ५ पाँचथर	मिलन चेम्जोङ्ग	१८१४०५३३५६
६२	अलैची नर्सरी	माउन्टेन अलैची नर्सरी फर्म	फु न.पा., ताप्लेजुङ्ग	दिपक भण्डारी	१८४२४८३४७९
६३	अलैची नर्सरी	वेद ब. थापा	मुर्तीढुङ्गा २, धनकुटा	वेद ब. थापा	१८४२१११६१६
६४	अलैची नर्सरी	ज्ञान ब. गुरुङ्ग	पाखिबास ३, धनकुटा	ज्ञान ब. गुरुङ्ग	१७४२०४५९३७
६५	अलैची नर्सरी	चन्द्र ब. पुलामी	डाडाबजार -९, धनकुटा	चन्द्र ब. पुलामी	१८४२५९६०५९
६६	अलैची नर्सरी	राम ब. लुङ्गेली	चुङ्गवाङ्ग १, धनकुटा	राम ब. लुङ्गेली	१८४२१९७५७८
६७	अलैची नर्सरी	चन्द्रलाल तामाङ्ग	भिरगाँउ १, धनकुटा	चन्द्रलाल तामाङ्ग	१८४२०३७४२४
६८	अलैची नर्सरी	धन ब. आचार्य	बुधवारे २, धनकुटा	धन ब. आचार्य	१७४२०००५३८
६९	अलैची नर्सरी	गजेन्द्र घिसिङ्ग	चुङ्गवाङ्ग १, धनकुटा	गजेन्द्र घिसिङ्ग	१७४२००८०३७
७०	अलैची नर्सरी	हर्क ब. तामाङ्ग	पाखिबास ६, धनकुटा	हर्क ब. तामाङ्ग	१८११०७५४९७
७१	अलैची नर्सरी	सुकपाल लिम्बु	राजारानी, धनकुटा	सुकपाल लिम्बु	
७२	अलैची नर्सरी	फडिन्द्र पाठक	धनकुटा १, धनकुटा	फडिन्द्र पाठक	
७३	अलैची नर्सरी	दिल ब. थापा	परेवादिन ५, धनकुटा	दिल ब. थापा	
७४	अलैची नर्सरी	धर्म पौडेल	मारेककटहरे ६, धनकुटा	धर्म पौडेल	

अनुसूची ९

३.४. अनुदानग्राहीहरूको विवरण आ.व. २०७७/०७८

क्र.सं.	अनुदानग्राही संस्था (उद्यमी कृषक/ समूह/सहकारी आदि) को नाम	ठेगाना	कार्यक्रम/ क्रियाकलाप	अनुदान रकम (रु हजारमा)	संपर्क व्यक्ति	संपर्क फोन नम्बर
१	आधुनिक च्याउ उद्योग	उर्लावारी ७, मोरङ	च्याउ तथा मौरी श्रोत विकास कार्यक्रम	१२१३	गोपाल बस्नेत	९८१७३९१६९४
२	नेपाल ब्रदर्स मसरुम एण्ड एग्रो रिसर्च प्रा. लि.	सुन्दरहरैचा ७, मोरङ	च्याउ तथा मौरी श्रोत विकास कार्यक्रम	१०७८	सरोज नेपाल	९८६२३०९७०७
३	लक्ष्मी वि क्विपिड वर्कसप	ईलाम न.पा. ८, इलाम	च्याउ तथा मौरी श्रोत विकास कार्यक्रम	१३१९	लक्ष्मी प्रसाद दाहाल	९८४४६७२९८७
४	श्री अनन्त च्याउ खेती फर्म	चौविसे:-२ धनकुटा	नमुना कृषि फार्म स्थापना सहयोग	१५००	श्री जित बहादुर मगर	९८१८२६५९२६
५	श्री क्रियटिभ एग्रो फर्म	धनकुटा नगरपालिका:- ३	नमुना कृषि फार्म स्थापना सहयोग	१४७७	श्री लाख बहादुर घिसिङ	९८५२०५३६६६
६	नेपाल एग्रो भाइन प्रा लि	विराटनगर:-४	नमुना कृषि फार्म स्थापना सहयोग	१३०४	श्री ससन देवकोटा	९८५१२२३७७९
७	विन्ध्या च्याउ उद्योग,	उर्लावारी:-२ मोरङ	नमुना कृषि फार्म स्थापना सहयोग	१५००	श्री यदुनारायण घिमिरे	९८६९८११६९०
८	श्री नव ज्योति कृषि फार्म	मोलुंग १ ओखलढुंगा	नमुना कृषि फार्म स्थापना सहयोग	१००१	श्री मीन कुमार ढकाल	९८६३४४७३८२
९	श्री दिपिशा कृषि तथा पशु फार्म	सि.न.पा. १० ओखलढुंगा	नमुना कृषि फार्म स्थापना सहयोग	११४५	श्री दिपकराज धमाला	९८४९१९६१९९
१०	सयपत्री कृषि फर्म,	इलाम नगरपालिका:- १०	नमुना कृषि फार्म स्थापना सहयोग	१३२८	श्री शान्ता ढकाल	९८१५९५५८३९
११	सुवास कृषि फर्म,	देउमाई नगरपालिका:- ४ इलाम	नमुना कृषि फार्म स्थापना सहयोग	१५००	श्री सुवास घिमिरे	९८४४६१०१६६
१२	श्री एन आर	मनेभ्रंज्यांग ४	नमुना कृषि फार्म	१४८४	नारायण प्रसाद	९८६२२०४५६९

क्र.सं.	अनुदानग्राही संस्था (उद्यमी कृषक/ समूह/सहकारी आदि) को नाम	ठेगाना	कार्यक्रम/ क्रियाकलाप	अनुदान रकम (रु हजारमा)	संपर्क व्यक्ति	संपर्क फोन नम्बर
	अर्गानिक अग्रिकल्चर नमुना फार्म	ओखलढुंगा	स्थापना सहयोग		राई	
१३	डि एण्ड डि वायो प्लानटेक	मेची न.पा झापा	नमुना कृषि फार्म स्थापना सहयोग	८४९	श्री डिल्लीराज उप्रेती	९८१६०६३७७८
१४	जमटोकी नमुना कृषि फार्म	कटहरी:-१ मोरङ	नमुना कृषि फार्म स्थापना सहयोग	१५००	श्री रोशन कुमार माझी	९८४९९८०५३५
१५	पञ्चकन्या तरकारी तथा अदुवा वीउ उत्पादन केन्द्र	सुर्योदय ११ ईलाम	नमुना कृषि फार्म स्थापना सहयोग	१३७९	श्री उमेश पौडेल	९८४३३९१८०६
१६	श्री डाडाखर्क व. कृषि श्रोत केन्द्र	साकेला गा.पा.- १ खोटाङ	नमुना कृषि फार्म स्थापना सहयोग	१४९८	श्री संग्राम राई	९८४२८४९०३६
१७	श्री कृषि उद्यमी जवेगु च्याउ खेती	चुलाचुली गा.पा.-४ इलाम	नमुना कृषि फार्म स्थापना सहयोग	१५००	श्री हेमकुमार लिम्बु	९८२४००४३४ ९
१८	तन्नेरी एग्रो ग्रुप	ग्रामथान:-६ मोरङ	नमुना कृषि फार्म स्थापना सहयोग	१५००	श्री चन्द्रवहादुर राई	९८०५३९४८२०
१९	एशिका च्याउ तथा वेमौसमि तरकारि उद्योग	कानेपोखरी-१ मोरङ	नमुना कृषि फार्म स्थापना सहयोग	१५००	श्री रुद्रा खड्का वस्नेत	९८१०५३०२४८
२०	श्री सिसाखोला कृषि तथा पशु प्रशोधन प्रा.लि.	सो.दु.न.पा.-९ सोलुखुम्बु	नमुना कृषि फार्म स्थापना सहयोग	१२४६	श्री गेस कुमार मगर	९८४०९८१४३७
२१	श्री सृष्टी व.उ.कृषि तथा पशु फर्म	थुलुङ दुधकोशी:-२ सोलुखुम्बु	नमुना कृषि फार्म स्थापना सहयोग	१४८८	श्री पञ्च वहादुर राई	९८४३६२७२८४
२२	बुढिगंगा कृषि फार्म मोरङ	बुढीगंगा:-४ मोरङ	नमुना कृषि फार्म स्थापना सहयोग	१५००	श्री सौहार्द कार्की	९८४२१३७४१३
२३	एम.वि.सि प्रोडक्सन	सुन्दरहरैचा ३ मोरङ	नमुना कृषि फार्म स्थापना सहयोग	१५००	श्री विजय सापकोटा	९८४१०७३७३७
२४	जिविका कृषि क्याम्पस	इटहरी उ. म.न.पा.-१७,	माटो परिक्षण सेवा (Lab/ Mini	१८८	सविन विष्ट	९८६२२२१३१७

क्र.सं.	अनुदानग्राही संस्था (उद्यमी कृषक/ समूह/सहकारी आदि) को नाम	ठेगाना	कार्यक्रम/ क्रियाकलाप	अनुदान रकम (रु हजारमा)	संपर्क व्यक्ति	संपर्क फोन नम्बर
		सुनसरी	Lab) स्थापनामा सहयोग			
२५	पूर्वाञ्चल कृषि क्याम्पस	गौरादह न.पा.- १, झापा	माटो परिक्षण सेवा (Lab/ Mini Lab) स्थापनामा सहयोग	१८८	रोहन प्रसाई	९८२४०५०४० २
२६	साकेला मा.वि.	साकेला गा.पा.- २, खोटाङ्ग	माटो परिक्षण सेवा (Lab/ Mini Lab) स्थापनामा सहयोग	१८८	प्रकाश राई	९८६०२६४०७२
२७	शान्ति निकेतन मा.वि.	रोड गा.पा.-३, कुटीडाँडा (ईलाम)	माटो परिक्षण सेवा (Lab/ Mini Lab) स्थापनामा सहयोग	१८८	हिमाल राई	९८१६६९४०५०
२८	सिनाम मा.वि.	सिरिजंगा गा.पा.-१, ताप्लेजुड	माटो परिक्षण सेवा (Lab/ Mini Lab) स्थापनामा सहयोग	१८८	महेन्द्र गौतम	९८४२७६५५९६
२९	महेन्द्र मा.वि	खाँदबारी न.पा.-३, संखुवासभा	माटो परिक्षण सेवा (Lab/ Mini Lab) स्थापनामा सहयोग	१८८	मेदिनि घिमिरे	९८५२०५१५३७
३०	पृथ्वी मा.वि.	कुम्मायक गा.पा.-१, पाँचथर	माटो परिक्षण सेवा (Lab/ Mini Lab) स्थापनामा सहयोग	१८८	श्रीपीराम गजुरेल	९८४४६७७२४७
३१	सिंहदेवी मा.वि.	फाकफोकथुम - ३, ईलाम	माटो परिक्षण सेवा (Lab/ Mini Lab) स्थापनामा सहयोग	१८८	मोतिराम पोखरेल	९८४७२६२३९७
३२	मदन भण्डारी स्मृति प्रतिष्ठान नेपाल	उर्लाबारी-३, मंगलबारे	माटो परिक्षण सेवा (Lab/ Mini Lab) स्थापनामा सहयोग	१८८	कञ्चन गजुरेल	९८५२०४२३१२

क्र.सं.	अनुदानग्राही संस्था (उद्यमी कृषक/ समूह/सहकारी आदि) को नाम	ठेगाना	कार्यक्रम/ क्रियाकलाप	अनुदान रकम (रु हजारमा)	संपर्क व्यक्ति	संपर्क फोन नम्बर
		(झापा)	Lab) स्थापनामा सहयोग			
३३	प्रदिप कृषि कम्पनि	सुनवर्षि न.पा.- मोरङ्ग	बीउ उत्पादन प्रेडिङ्ग भण्डारण, प्रशोधनमा सहयोग कार्यक्रम (अन्य)	२५०	प्रदिप रायमाझि	९८०२७२६११५
३४	सहारा कृषि सहकारी संस्था लि.	त्रियुगा-१३, उदयपुर	चक्लावन्दी खेती कार्यक्रम	३३०५	विनोद कुमार कार्की	९८५२८३०२५८
३५	महारानीझोडा साना किसान कृषि सहकारी संस्था	गौरादह-४, झापा	चक्लावन्दी खेती कार्यक्रम	१२८५	चिरञ्जिवि भण्डारी	९८४२६२२३३७
		जम्मा		३७८३७		

४. अनुदानग्राहीहरूको विवरण आ.व. २०७८/०७९

क्र. सं.	अनुदानग्राही संस्था (उद्यमी कृषक/ समूह/सहकारी आदि) को नाम	ठेगाना	कार्यक्रम/ क्रियाकलाप	अनुदान रकम (रु हजारमा)	संपर्क व्यक्ति	संपर्क फोन नम्बर
१	गहिरी गाउँ जैविक कृषि फर्म	माईजोगमाइ गाउपालीका ३	च्याउ तथा मौरी स्रोतकेन्द्र विकास कार्यक्रम	१०९८	रुद्रकुमार सन्जेल	९८६२७५८७३४
२	कोठेवारी कृषि फर्म,	पथरीशनिश्चरे - ५,	नमुना कृषि फार्म स्थापना सहयोग कार्यक्रम	१५००	बिकास मण्डल चन्द्रवंशी	९८१०५५४८०१
३	ग्रिन जोन एग्रो प्रा.ली.,	सुन्दरहरैँचा न.पा. - २,	नमुना कृषि फार्म स्थापना सहयोग कार्यक्रम	१५००	रघुनाथ गौतम	९८५१२१०८५८
४	चाम्लिङ्ग कृषि तथा पशु फर्म,	चैनपुर न.पा. - १०,	नमुना कृषि फार्म स्थापना सहयोग कार्यक्रम	६७८	सुवास राई	९८६१६३४२५६
५	पाखाली कृषि तथा पशुपालन फर्म,	फुडलिङ नगरपालिका- ६,	नमुना कृषि फार्म स्थापना सहयोग कार्यक्रम	१४१७	सञ्जय गुरुड	९८१६३४२३६६

क्र. सं.	अनुदानग्राही संस्था (उद्यमी कृषक/समूह/सहकारी आदि) को नाम	ठेगाना	कार्यक्रम/ क्रियाकलाप	अनुदान रकम (रु हजारमा)	संपर्क व्यक्ति	संपर्क फोन नम्बर
६	माडपाहाड कृषि उद्योग,	मिक्लाजुङ्ग गाउँपालिका - १,	नमुना कृषि फार्म स्थापना सहयोग कार्यक्रम	१५००	जुनु कुमारी लावती	९८४२६४७५५३
७	यसोदा बहुउद्देश्य गाई एग्री फर्म,	छथर जोरपाटी -५,	नमुना कृषि फार्म स्थापना सहयोग कार्यक्रम	१३८५	डेग माया श्रेष्ठ	९७४५२५४३६४
८	शुभलक्ष्मी कृषि तथा पशु फर्म,	षडानन्द न.पा.- ८,	नमुना कृषि फार्म स्थापना सहयोग कार्यक्रम	१३९१	नारायण श्रेष्ठ	९८६०१९२९००
९	शेर्पा कृषि तथा पशुपालन फर्म,	पौवादुम्मा गाउँपालिका- १,	नमुना कृषि फार्म स्थापना सहयोग कार्यक्रम	१५००	ओडदी शेर्पा	९८५२०६५८७१
१०	सुनकोशी कृषि तथा पशुपालन उद्योग,	सिद्धिचरण नगरपालिका - ९,	नमुना कृषि फार्म स्थापना सहयोग कार्यक्रम	१४५९	टिका माया खड्का	९८४५९९१६५३
११	सृष्टीको अनुराग बहुउद्देश्य कृषि फर्म,	खोटेहाङ्ग गा.पा. - ६,	नमुना कृषि फार्म स्थापना सहयोग कार्यक्रम	१४४४	राजकुमार राई	९८६०४४१०१९
१२	हरियाली बहुउद्देश्य अर्गानिक कृषि फर्म,	बर्जु गाउँपालिका- २,	नमुना कृषि फार्म स्थापना सहयोग कार्यक्रम	१४९७	गोविन्द गुरुङ्ग	९८९६३४२३६६
१३	प्रतिक कृषक समुह	गौरीगंज गा.पा.-२	चक्लाबन्दि खेति प्रवर्द्धन कार्यक्रम	२९४९	लक्ष्मिप्रसाद राजवंशी	९८०१९६२८५३
१४	श्री आदर्श कृषि तथा पशुपालन फार्म	कानेपोखरी-६,	बेरोजगार कृषि प्राविधिकलाई व्यवसायिक कृषि उद्यम विकासका लागि प्रस्तावनामा आधारित कृषि कार्यक्रम	४९९	राम प्रसाद घिमिरे	९८२४३६३४३६
१५	श्री घिमिरे बहु कृषि तथा पशुपालन फर्म	पाथिभरा याडवरक-६,	बेरोजगार कृषि प्राविधिकलाई व्यवसायिक कृषि उद्यम विकासका लागि प्रस्तावनामा आधारित कृषि कार्यक्रम	३७९	गणेश घिमिरे	९८२४९४९६३९

क्र. सं.	अनुदानग्राही संस्था (उद्यमी कृषक/समूह/सहकारी आदि) को नाम	ठेगाना	कार्यक्रम/ क्रियाकलाप	अनुदान रकम (रु हजारमा)	संपर्क व्यक्ति	संपर्क फोन नम्बर
१६	श्री एलिसा कृषि फर्म	हरिनगर-३,	बेरोजगार कृषि प्राविधिकलाई व्यवसायिक कृषि उद्यम विकासका लागि प्रस्तावनामा आधारित कृषि कार्यक्रम	४७३	अन्जली मेहता	९८०७३९७९२३
१७	श्री ताजा च्याउ कृषि फर्म	सुन्दरहरैचा-३,	बेरोजगार कृषि प्राविधिकलाई व्यवसायिक कृषि उद्यम विकासका लागि प्रस्तावनामा आधारित कृषि कार्यक्रम	४९१	मिथिला अधिकारी	९८४२५८०७५३
१८	श्री वि.पी.एग्रो एण्ड नर्सरी	वितर्नामोड-३,	बेरोजगार कृषि प्राविधिकलाई व्यवसायिक कृषि उद्यम विकासका लागि प्रस्तावनामा आधारित कृषि कार्यक्रम	५००	पुष्पा चौधरी	९८०७९८११८६
१९	श्री एस. डि वी कृषि फर्म	महाकुलुङ्ग गा.पा १,	बेरोजगार कृषि प्राविधिकलाई व्यवसायिक कृषि उद्यम विकासका लागि प्रस्तावनामा आधारित कृषि कार्यक्रम	४८५	बलजित राई	९८४९५१२०८८
२०	श्री सुवेदी एकिकृत कृषि तथा पशुपंक्षी फर्म	कमल गा.पा.-२,	बेरोजगार कृषि प्राविधिकलाई व्यवसायिक कृषि उद्यम विकासका लागि प्रस्तावनामा आधारित कृषि कार्यक्रम	५००	प्रविन सुवेदी	९८६२१२०२५४
२१	श्री हिमालय कृषि तथा पशुपंछी फर्म	सुनकोशी-९,	बेरोजगार कृषि प्राविधिकलाई व्यवसायिक कृषि उद्यम विकासका लागि प्रस्तावनामा आधारित कृषि कार्यक्रम	५००	हिमाल कटवाल	९८४२४३३०१८
२२	श्री जेसीका कृषि तथा पशुपंछी फर्म	चम्पादेवी-५,	बेरोजगार कृषि प्राविधिकलाई व्यवसायिक	४९९	जितन माझी	९८६२९५५४५५

क्र. सं.	अनुदानग्राही संस्था (उद्यमी कृषक/समूह/सहकारी आदि) को नाम	ठेगाना	कार्यक्रम/ क्रियाकलाप	अनुदान रकम (रु हजारमा)	संपर्क व्यक्ति	संपर्क फोन नम्बर
			कृषि उद्यम विकासका लागि प्रस्तावनामा आधारित कृषि कार्यक्रम			
२३	श्री नेत्र कृषि फर्म	सुनकोशी-८,	बेरोजगार कृषि प्राविधिकलाई व्यवसायिक कृषि उद्यम विकासका लागि प्रस्तावनामा आधारित कृषि कार्यक्रम	५००	कुमार वस्नेत	९८४४२९९६४७
२४	श्री झापाली चिप्स उद्योग	कमल गा.पा.-६	मागमा आधारित कार्यक्रम	२००	रिजु कार्की	९८५२६८६०६६
				२४३४३		

५. अनुदानग्राहीहरूको विवरण आ.व. २०७९/८०

क्र. सं.	अनुदानग्राही संस्था (उद्यमी कृषक/समूह/सहकारी आदि) को नाम	ठेगाना	कार्यक्रम/ क्रियाकलाप	अनुदान रकम (रु हजारमा)	संपर्क व्यक्ति	संपर्क फोन नम्बर
१	नरसिंह साना किसान कृषि सहकारी संस्था लिमिटेड	भोक्राहा नरसिंह गा.पा. ७ सुनसरी	चकलावन्दी खेती कार्यक्रम	३७६२.७७	राजेन्द्रप्रसाद मेहेता	९८५२०८९५००
२	ग्रामिण बहुउद्देशीय कृषक समुह	हरिनगर गा.पा. ३ सुनसरी	चकलावन्दी खेती कार्यक्रम	३७९३.७३	सुरेश मेहेता	९८४२२२४३९२
३	हुलकी कृषि खाद्यन्न वाली कृषक समुह	गढी गा.पा. ६ सुनसरी	चकलावन्दी खेती कार्यक्रम	३७५८.६०	टिकाराम साह	९८६९८३९९२७
४	जय किसान एकीकृत अर्गानिक कृषि तथा पशुपालन कृषक समुह	देवानगंज गा.पा. ७ सुनसरी	चकलावन्दी खेती कार्यक्रम	३५५३.३५	सदानन्द यादव	९८२८३३७४५४
		जम्मा		१४८६८.४५		

६. कृषि जन्य बस्तु आयात निर्यातको विवरण आ.व. २०७९/८० कोशी प्रदेशको नाकाबाट आयात हुने कृषिजन्य बस्तुको विवरण
क्वारेन्टिन कार्यालय, काकडभिद्रा, झापावाट आयात भएको

क्र.सं.	सामाग्रीहरु	जम्मा परिमाण (मे.ट.)	क्र.सं.	सामाग्रीहरु	जम्मा परिमाण (मे.ट.)
१	धान	७८०	२	मकै)पशु दाना(१९७३
३	कोदो	१६०३५	४	चना	६७९
५	मुंग/बोडी	१७७८.७	६	कालोमास	३४
७	रहर	२१३१	८	मसुरो	३४२४
९	तोरी/सरसो	२९	१०	तील, झुसेतिल	१३१.५
११	काउली	४१३१	१२	मुला	३४२४
१३	करेला	१९९८८	१४	भण्टा	५१०७
१५	खुर्सानी)हरियो(१२३९९	१६	केराउ) हरियो(२२८
१७	प्याज	२५३१२	१८	सखरखण्ड	१७२१
१९	काक्रा	१५७२१	२०	गोलभेंडा	३८०१०
२१	परवल	५४८७	२२	लौका	३११३
२३	घिरौला	१६९७	२४	फर्सी	४७३३
२५	भेडे खुर्सानी	१५४८.३	२६	बोडी	५३६७
२७	बन्दा	१३६४	२८	तरुल	१९३८
२९	भिण्डी	११७१७	३०	सिमी	५६०५
३१	काचो कटहर	८४०	३२	गाजर	२६७९
३३	चटैला	८५१	३४	सजिना (सहिजन)	१४५
३५	सुठनी	२१३१	३६	स्कुस	८८६८
३७	स्याउ	९१४४	३८	मौसम	६७१
३९	बयर	१९२२	४०	कागती	४६७.६५
४२	अनार	२७६३	४३	आँप	१९८७
४४	सुन्तला	७७१८	४५	भुईकटहर	१५५३१
४६	मेवा	७९७	४७	केरा	२४
४८	तरबुजा	७२०१	४९	काँचो नरिवल	९५२
५०	अम्बा	२०८३.३	५१	नासपाती	२५६.८५
५२	डागर्न फल	४४४.६	५३	ओखर	७८

क्र.सं.	सामाग्रीहरु	जम्मा परिमाण (मे.ट.)	क्र.सं.	सामाग्रीहरु	जम्मा परिमाण (मे.ट.)
५४	किवी	७१.३	५५	सयपत्री फुल	७.५७
५६	चामल	४३२८	५७	मसुरो दाल	७०५
५८	कनिका	२६१	५९	मास दाल	३४
६०	उखु	३४८०	६१	लसुन	४८०६
६२	अलैची सानो	१८	६३	सोया डिओसी	२७१५६
६४	फापर	११२	६५	पानको पात	१७

७. क्वारेन्टिन कार्यालय, विराटनगरवाट आयात भएको

क्र.सं.	सामाग्रीहरु	जम्मा परिमाण (मे.ट.)	क्र.सं.	सामाग्रीहरु	जम्मा परिमाण (मे.ट.)
१	आँप	६४४.६	२	स्याउ	२४९४८
३	मकै	१०८७६०	४	चामल	२३९१६
५	तोरी	१४२२२	६	भटमास	६४७०
७	आलु	८८९९	८	चोकर	५४३०
९	धानभुस	१७८३	१०	पानपात	१२७.४
११	चामल कनिका	१३८१	१२	गहुको चोकर	३६५
१३	बोडी	९६०	१४	मेथी	१२३
१५	सुपारी	२९७	१६	जीरा	३५२
१७	पुष्प विरुवा	५४७००	१८	धनिया	५१४
१९	इमली	४०६	२०	अनार	४७
२१	मटर विउ	३६	२२	सोयाप्रिट	३३२०
२३	वेसार	४४८	२४	मकै कनिका	३८७
२५	रहर दाल	१९८	२६	तोरी पिना	१५७१
२७	सुख्खा खुर्सानी	११८.६	२८	प्याज	११८९८
२९	अलैची सानो	४८	३०	मसुरो	१२२८
३१	चना	१०७५	३२	कालो दाल	३७
३३	चिया	१७४	३४	कोदो	१४८६
३५	मुमफली	५४९	३६	जौ	४७
३७	तेल	८०	३८	ड्रागन फ्रुट	१६
३९	आमचुर	६८	४०	सुख्खा नरिवल	२८
४१	पिनट	९४	४२	काउली विउ	०.२
४३	मुंग	२८	४४	मेवा	२

क्र.सं.	सामग्रीहरू	जम्मा परिमाण (मे.ट.)	क्र.सं.	सामग्रीहरू	जम्मा परिमाण (मे.ट.)
४५	मौसमी	१६	४६	ज्वानो	१२८
४७	नास्पाती	१७८	४८	तरुल	२४
४९	कागती	२९३	५०	काजु	६०
५१	च्याउ	२३	५२	हीट ग्लुटीन	८८
५३	मकै विउ	१०	५४	ओखर	११३
५५	सनफलोवर	१०	५६	प्याज विउ	१.६
५७	धान	४२७८५	५८	तील पिना	७५
५९	मुंग दाल	३०	६०	मरिच	४६
६१	पपकर्न	१३०	६२	अंगुर	५६९
६३	वयर	८४	६४	अम्वा	३
६५	सखरखण्ड	१०	६६	हरियो तरकारी	५८
६७	सोया डिओसी	२८१८	६८	धुलो खुर्सानी	६
६९	कोकोनट पाउडर	१६	७०	टमाटर	१२३
७१	धान चोकर	३३१८	७२	सुन्तला	२१०
७३	बदाम	७९	७४	मसुर दाल	१३८७
७५	गहुँ	९१२४	७६	तरभुज	४५२
७७	सौफ	१९	७८	लसुन	६३
७९	मेज ग्लुटिन	५४१	८०	अलैची	३७६
८१	मेज स्टार्च	२५	८२	रहर	१०.५
८३	सुख्खा मेथी पत्ता	६	८४	जाइफल	०.५
८५	ओखर	७.५	८६	कच्चा काजु	५
८७	मसाला	२०	८८	किसमिस	५
८९	अदुवा	४४२	९०	भटमास पिना	३०

अनुसूची ११

८. कोशी प्रदेशको नाकावाट निर्यात हुने कृषिजन्य बस्तुको विवरण आ.व. २०७९/८०
क्वारेन्टिन कार्यालय, काकडभिद्रा, झापावाट निर्यात भएको

क्र.सं.	सामग्रीहरू	जम्मा परिमाण (मे.ट.)	क्र.सं.	सामग्रीहरू	जम्मा परिमाण (मे.ट.)
१	बन्दा	८१३७	२	मुला	१.९
३	मसुरो दाल	२८४५	४	चिया) अर्गानिक(१२८९१
५	अदुवा	१२०६२	६	तेजपात	२६१

क्र.सं.	सामग्रीहरू	जम्मा परिमाण (मे.ट.)	क्र.सं.	सामग्रीहरू	जम्मा परिमाण (मे.ट.)
७	अलैची	१२३१२	८	चोकर/चुन्नि/भुसी/धानको भुस/ब्रान	६६११
९	प्याजको सुकेको पात	८			

९. क्वारेन्टिन कार्यालय, विराटनगरबाट निर्यात भएको

क्र.सं.	सामग्रीहरू	जम्मा परिमाण (मे.ट.)	क्र.सं.	सामग्रीहरू	जम्मा परिमाण (मे.ट.)
१	अदुवा	१०३८	२	वन्दा	४५९८
३	पिना	९००५	४	चिया	२६७
५	तेजपात	१०९९	६	राइसब्रान	२२७४
७	चामल	२५	८	पिठो	१०१३
९	नुडल्स	५८	१०	मिक्स दाल	१
११	तेजवोक्रा	११४	१२	सुपारी	९६
१३	टिमु	२	१४	ताइचिन चिउरा	१
१५	सिएनएस तेल	२१	१६	काजु वोक्रा	३५

१०. स्थानीय तहको विवरण

अनुसूची १२ कोशी प्रदेशअन्तर्गतका स्थानीय तहहरूको विवरण

क्र.सं.	जिल्ला	स्थानीय तहको नाम	सम्पर्क नं.	इमेल/वेबसाईट
१	ताप्लेजुङ	फुङलिङ नगरपालिका	९८५२६२२१११	phunglingmun.gov.np
			०२४-४६०११४	info@taplejungmun.gov.np
२		आठराई त्रिवेणी गाउँपालिका	९८५२६६०९६०	aathraitribenimun.gov.np
				aathrai.tribenimun@gmail.com
३		सिदिङ्वा गाउँपालिका	९८५२६६०१५३	sidingbamun.gov.np
				sidingbarmpj@gmail.com
४		फक्ताङलुङ गाउँपालिका	९८५२६६०६११	phaktanglungmun.gov.np
				०२१-६९६४९१
५		मिक्वाखोला गाउँपालिका	९७४२६९१९४३	mikwakholamun.gov.np
				९८५२६६००६८
६	मेरिङदेन गाउँपालिका	९८५२६६०८२२	meringdenmun.gov.np	
			meringden@gmail.com	
७	मैवाखोला गाउँपालिका	९८५२६६०९३६	maiwakholamun.gov.np	
			९७४२६९१९४८	maiwakholar@gmail.com
८		पाथिभरा याङवरक	९८५२६६०४६०	yangwarakmuntaplejung.gov.np

क्र.सं.	जिल्ला	स्थानीय तहको नाम	सम्पर्क नं.	इमेल/वेबसाईट	
		गाउँपालिका		pathivarayang@gmail.com	
९		सिरीजङ्घा गाउँपालिका	०२१-६९६४९३ ९७४२६९९४९	sirijanghamun.gov.np sirijangharuralmunicipality@gmail.com	
१०		फिदिम नगरपालिका	९८५२६२३१११ ०२५-५२०१०७	phidimmun.gov.np phidim.municipality@gmail.com	
११		फालेलुङ गाउँपालिका	०२१-६९६४९० ९८५२६८४१०४	phalelungmun.gov.np phalelunggaunpalika@gmail.com ito.phalelungmun@gmail.com	
१२		फाल्गुनन्द गाउँपालिका	९८५२६८४३८४ ९८५२६८४३८५	phalgunandamun.gov.np ito.phalgunandamun@gmail.com info@phalgunandamun.gov.np	
१३	पाँचथर	हिलिहाङ गाउँपालिका	९८५२६८४४७७ ९८१८७२६०२५	hilihngmun.gov.np hilihngmunicipality@gmail.com	
१४		कुम्मायक गाउँपालिका	०२४-४१३०६१ ०२४-४१३०६५	kummayakmun.gov.np kummayakgaunpalika@gmail.com	
१५		मिक्लाजुङ गाउँपालिका	०२४-४१२११५ ९८५२६८४४००	miklajungmunpanchthar.gov.np miklajungm2073@gmail.com	
१६		तुम्बेवा गाउँपालिका	९८०१४४५९३१ ९८६२७४५३९०	tumwewamun.gov.np tumbewa.gaunpalika@gmail.com	
१७		याङवरक गाउँपालिका	०२४-४१००४९ ०२४-४१००४८	yangwarakmunpanchthar.gov.np yangwarakruralmun@gmail.com	
१८		ईलाम	ईलाम नगरपालिका	९८५२६२४१११ ०२७-५२००३१	ilammun.gov.np mun.ilam@gmail.com
१९			देउमाई नगरपालिका	०२७-४००००१ ९८५११०६३००	deumaimun.gov.np deumai.nagarpalika@gmail.com
२०			माई नगरपालिका	०२७-४१२२२२	maimun.gov.np mainagarpalika@gmail.com
२१			सूर्योदय नगरपालिका	२७५४०४७३ ९८५२६२६१११	suryodayamun.gov.np suryodayamun@gmail.com
२२			फाकफोकथुम गाउँपालिका	९८५२६८०७८३	phakphokthummun.gov.np phakphokthum.ruralmunicipality@gmail.com
२३	चुलाचुली गाउँपालिका		९८५११७९३१२	chulachulimun.gov.np chulachuli.ruralmunicipality@gmail.com	
२४	माईजोगमाई गाउँपालिका		०२७-४११०४४ ९८५२६८५५२१	maijogmaimun.gov.np maijogmaigaunpalika@gmail.com	
२५	माङसेबुङ गाउँपालिका		९८५२६८५४४५ ९८४२७६७२८८ ९८५२६८७७७०	mansebungmun.gov.np mangsebung.ruralmun@gmail.com	
२६	रोङ गाउँपालिका		९८५२६४२०२० ०२७-६९१४२०	rongmun.gov.np rongruralmun@gmail.com	
२७	सन्दकपुर गाउँपालिका		९८०१४५१७४१	sandakpurmun.gov.np	

क्र.सं.	जिल्ला	स्थानीय तहको नाम	सम्पर्क नं.	इमेल/वेबसाईट
			९८०१४५१७४२	sandakpurrm@gmail.com
२८	झापा	मेचीनगर नगरपालिका	०२३-५६२५०५	mechinagarmun.gov.np mechinagarmun@gmail.com
			९८५२६२९१११	ito.mechinagarmun@gmail.com
२९			दमक नगरपालिका	०२३-५८०१३७
		९८५२६२८१११		info@damakmun.gov.np
३०		कन्काई नगरपालिका	०२३-४०११५५	kankaimun.gov.np
			९८५२६३०१११	kanakai.mun@gmail.com
३१		भद्रपुर नगरपालिका	०२३-५२०४१८	bhadrapurmun.gov.np
			०२३-५२००९५	ito.bhadrapurmun@gmail.com
			९८५२६२७१११	info@bhadrapurmun.gov.np
३२		अर्जुनधारा नगरपालिका	०२३-४६५५०३	arjundharamun.gov.np
			०२३-४६५५०२	arjundharamun@gmail.com,
			९८५२६३३१११	info@arjundharamun.gov.np
३३		शिवशताक्षी नगरपालिका	०२३-४७०३२३	shivasatakshimun.gov.np
			९८५२६३४१११	dms.shivasatakshimun@gmail.com
३४		गौरादह नगरपालिका	०२३-५०९८०१	gauradahamun.gov.np
			९८५२६३५१११	gauradahamun@gmail.com
			०२३-५०९८००	info@gauradahamun.gov.np
३५		वितर्तामोड नगरपालिका	९८५२६३२१११	birtamodmun.gov.np
			०२३-५४८००	btmnp53@gmail.com
३६		कमल गाउँपालिका	०२३-४७५०८१	kamalmun.gov.np
			९८५२६८३७२०	info@kamalmun.gov.np ito.kamalmun@gmail.com
३७			गौरीगंज गाउँपालिका	९८४१५७२२५७
		०२३-४१२०४४		ito.gauriganjmun@gmail.com
३८		बाह्रदशी गाउँपालिका	९८२४००२६७७	bahradashimun.gov.np
	९८५२६५९१११		bahradashirm@gmail.com	
३९	झापा गाउँपालिका	९८५२६३०९००	jhapamun.gov.np jhapagaunpalika@gmail.com ito.jhapamun@gmail.com	
४०		बुद्धशान्ति गाउँपालिका	०२३-५५५०४४	buddhashantimun.gov.np
			९८५२६५५५५०	buddhashantimun@gmail.com
४१	हल्दिबारी गाउँपालिका	९८२४०१८६४८	haldibarimun.gov.np	
		९८१८९५७२१८	haldibariruralmunicipality123@gmail.com	
४२	कचनकवल गाउँपालिका	९८५२६५५२१०	kachankawalmun.gov.np kachankawala@gmail.com info@kachankawalmun.gov.np	
४३		मोरङ्ग महानगरपालिका	०२१-५२३३०८	biratnagarmun.gov.np info@biratnagarmun.gov.np
४४			बेलवारी नगरपालिका	२१४३४२९०

क्र.सं.	जिल्ला	स्थानीय तहको नाम	सम्पर्क नं.	इमेल/वेबसाईट
			९८५२०६४१११	belbarimunmorang@gmail.com
४५		लेटाङ नगरपालिका	९८५२०६९१११	letangmun.gov.np
			०२१-५६००४४	letangmunicipality@gmail.com info@letangmun.gov.np
४६		पथरी शनिचिरे नगरपालिका	०२१-५५६११३	patharishanishcharemun.gov.np
			९८५२०६२१११	patharishanishcharemun@gmail.com
४७		रंगेली नगरपालिका	०२१-५८०६७४	rangelimun.gov.np
			९८५२०६८१११	rangelimun@gmail.com
४८		रतुवामाई नगरपालिका	०२१-४१४०५१	ratuwamaimun.gov.np ratuwamaimunicipalityinfo@gmail.com
४९		सुनवर्षि नगरपालिका	०२१-४३३०२७	sunawarshimun.gov.np
			९८५२०७८१७८	sunbarsimun@gmail.com
५०		उर्लावारी नगरपालिका	०२१-५४०४५९	urlabarimun.gov.np
			९८५२०४४१११	urlabarinagarpalika@gmail.com
५१		सुन्दरहरैचा नगरपालिका	२१५४५०५०	sundarharaichamun.gov.np sundarharaichamun@gmail.com
५२		बुढीगंगा गाउँपालिका	९८५२०३७३१३	budhigangamunmorang.gov.np buddhigangamun@gmail.com
५३		धनपालथान गाउँपालिका	०२१-५६५१२२	dhanapalthanmun.gov.np dhanapalthanmun@gmail.com
५४		ग्रामथान गाउँपालिका	९८१९०१२३६६	gramthanmun.gov.np
				ito.gramthanmun@gmail.com
५५		जहदा गाउँपालिका	९८१९७९०४५६	jahadamun.gov.np
			९८५२०४४८२१	jahadagaupalika@gmail.com ito.jahadamun@gmail.com
५६		कानेपोखरी गाउँपालिका	०२१-५८५१५५	kanepokharimun.gov.np kanepokharimun@gmail.com
५७		कटहरी गाउँपालिका	९८५२०३१९६१	kataharimun.gov.np
			०२१-४०४१००	kataharigaupalika@gmail.com ito.kataharimun@gmail.com
५८		केरावारी गाउँपालिका	०२१-४०३११०	https://kerabarimun.gov.np/ kerabariruralmun@gmail.com
५९		मिक्लाजुङ गाउँपालिका	०२१-४००००१	miklajungmunmorang.gov.np miklajungmun@gmail.com
६०		ईटहरी उपमहानगरपालिका	०२५-५८४६५९	itaharimun.gov.np
			०२५-५८००४६	itahari.municipality@gmail.com
६१	सुनसरी	धरान उपमहानगरपालिका	९८५२०७३१११	dharan.gov.np
			०२५-५२०४०७	info@dharan.gov.np
६२		ईनरुवा नगरपालिका	०२५-५६००७७	inaruwamun.gov.np
			९८०२१११४२४	info@inaruwamun.gov.np
६३		दुहवी नगरपालिका	०२५-५४००२४	duhabimun.gov.np
			९८५२०२६९३४	duhabibhaluwamun@gmail.com

क्र.सं.	जिल्ला	स्थानीय तहको नाम	सम्पर्क नं.	इमेल/वेबसाईट
६४		रामधुनी नगरपालिका	०२५-५६२५६६	ramdhunimun.gov.np
			९८५२०७५१११	ramdhunibhasi@gmail.com
बराहक्षेत्र नगरपालिका		०२५-५५११४५	barahamun.gov.np	
		९८५२०६९९००	ito.barahamun18@gmail.com	
देवानगञ्ज गाउँपालिका		९८५२०३५२९९	dewanganjmun.gov.np	
		९८५२०२५४९१	dewanganjmun@gmail.com	
कोशी गाउँपालिका		०२५-५४०१०६५	koshimun.gov.np	
			koshigaupalika@gmail.com	
गढी गाउँपालिका		९८४९७९५३७५	gadhimun.gov.np	
		९८५२०५५८४८	ito.gadhirualmunicipality@gmail.com	
६९		बर्जु गाउँपालिका	९८५२०८७४९५	barjmun.gov.np
			९८२५७८२४५३	barjugaupalika@gmail.com
७०		भोक्राहानरसिंह गाउँपालिका	९८५२०४१३७७	bhokrahamun.gov.np
				bhokrahanarsingh.gapa@gmail.com
७१		हरिनगर गाउँपालिका	९८५२०४१४३०	harinagaramun.gov.np
			९८४२४३८०९६	harinagargapa@gmail.com
७२		पाख्रिबास नगरपालिका	०२६-४०५१६५	pakhribasmun.gov.np
			९८५२०४३१११	pakhribas.nagarpalika@gmail.com
७३		धनकुटा नगरपालिका	०२६-	dhankutamun.gov.np
			५२०११९/५२०५१५ ९८५२०३९१११	mundkt@gmail.com
७४	महालक्ष्मी नगरपालिका	०२६-६९१७००	mahalaxmimundhankuta.gov.np	
		९८५११७३००५	mahalaxmimunjitpur@gmail.com	
७५	धनकुटा	०२५-	sangurigadhimun.gov.np	
		४०००६८/४००० ५८		
७६	साँगुरीगढी गाउँपालिका	९८५२०६१९४०	sangurigadhi.ruralmundkt@gmail.com	
७६	सहिदभूमि गाउँपालिका	९८५२०७०४५५	shahidbhumimun.gov.np	
			sahidbhumirural@gmail.com	
७७	छथर जोरपाटी गाउँपालिका	०३६-	chhatharjorpatimun.gov.np	
		४०४१९६/४०४१९ ९	chhatharjorpatigapa@gmail.com	
७८	चौबिसे गाउँपालिका	९८५२०६२४०२	choubisemun.gov.np	
		०२६-४११०३१	chaubisegapa@gmail.com	
७९	म्याङलुङ नगरपालिका	०२६-४६०७६४	myanglungmun.gov.np	
		९८५११२९१७६	myanglungmunicipality@gmail.com	
८०	तेहथुम	०२६-४०२११९	laliguransmun.gov.np	
		९८५२०८२१११	laliguransnagarpalika@gmail.com	
८१	आठराई गाउँपालिका	९८५२०६०३२२	aathraimun.gov.np	
			aathraigaupalika1@gmail.com	
८२	छथर गाउँपालिका	०२६-४२०१००/	chhatharmun.gov.np	

क्र.सं.	जिल्ला	स्थानीय तहको नाम	सम्पर्क नं.	इमेल/वेबसाईट	
			४२००९९		
			९८५२०५३८५५	chhathargaupalika@gmail.com	
८३		फेदाप गाउँपालिका	९८५२०८०००	phedapmun.gov.np info@phedapmun.gov.np	
८४		मेन्छयायेम गाउँपालिका	०२६-६८१०३५ ९८५२०८२७७७	menchhayayemun.gov.np menchhayayemruralmun73@gmail.com	
८५		चैनपुर नगरपालिका	०२९-५७०१३१ ९८५२०७७१११	chainpurmun.gov.np chainpurmun@gmail.com	
८६		धर्मदेवी नगरपालिका	०२१-४१४००६	dharmadevimun.gov.np dharmadevimun@gmail.com	
८७		खाँदवारी नगरपालिका	०२९-५६०१४१ ९८४२०७६४५१	khandbarimun.gov.np khandbari.mun@gmail.com	
८८		मादी नगरपालिका	०२९-४२४००३	madimunsankhuwasabha.gov.np madimunicipality@gmail.com	
८९	संखुवासभा	पाँचखपन नगरपालिका	०२९-४११०८३/ ४११०८० ९८५२०९९८३५	panchkhapanmun.gov.np panchkhapan.mun@gmail.com	
९०		भोटखोला गाउँपालिका	९७५२००६६७०	bhotkholamun.gov.np bhotkholamun@gmail.com	
९१		चिचिला गाउँपालिका	०२१-६२०७७० ९८५२०००६७६५	chichilamun.gov.np chichilagaunpalika@gmail.com	
९२		मकालु गाउँपालिका	९८५२८२१६४४	makalumun.gov.np gaupalikamakalu@gmail.com	
९३		सभापोखरी गाउँपालिका	०२९-४१३०९०	savapokharimun.gov.np savapokharimun@gmail.com	
९४		सिलीचोड गाउँपालिका	९७५२००६७७५	silichongmun.gov.np silichongrm@gmail.com	
९५		भोजपुर	भोजपुर नगरपालिका	०२९-४२०२२०	bhojpurmun.gov.np info.bhjmunicipality@gmail.com
९६			षडानन्द नगरपालिका	०२९-४२११२४ ९८५२०२७९९१	shadanandamun.gov.np shadanandanagarpalika@gmail.com
९७			टेम्केमैयुङ गाउँपालिका	९८२२५७३६६५	tyamkemaikumun.gov.np temkemunbhp@gmail.com
९८			रामप्रसाद राई गाउँपालिका	९८५२०७३८८८	ramprasadrainmun.gov.np ramprasadrain.rm@gmail.com
९९	अरुण गाउँपालिका		९८६०६०४६५०	arunmun.gov.np arunrmun@gmail.com	
१००	पौवादुङमा गाउँपालिका		९८५२०७५८००	pauwadungmamun.gov.np pauwadungmamun@gmail.com	
१०१	साल्पासिलिछो गाउँपालिका		९८१८४२५९५२	salpasilichomun.gov.np salpasilichoruralmunicipality@gmail.com	
१०२	आमचोक गाउँपालिका		९८५२०८१३३६	aamchowkmun.gov.np ito.aamchowkmun@gmail.com	

क्र.सं.	जिल्ला	स्थानीय तहको नाम	सम्पर्क नं.	इमेल/वेबसाईट	
१०३		हतुवागढी गाउँपालिका	०२९-४१२०२६	hatuwagadhimun.gov.np hatuwagadhi.ruralmunicipality@gmail.com	
१०४	सोलुखुम्बु	सोलुदुधकुण्ड नगरपालिका	०३६-५२०२६४ ९८५२८२२१११	solududhkundamun.gov.np solududhkundamun@gmail.com	
१०५		माप्य गाउँपालिका	०२६-६८११२७ ९८४९४७८०३४	dudhkoshimun.gov.np dudhkoshirm@gmail.com	
१०६		खुम्बु पासाङलहमु गाउँपालिका	९८०१८४२३७०	khumbupasanglhamumun.gov.np ito.khumbupasanglhamumun@gmail.com	
१०७		थुलुङ दुधकोशी गाउँपालिका	९८५११५९५८६	thulungdudhkoshimun.gov.np thulungdudhkoshirm@gmail.com	
१०८		नेचासल्यान गाउँपालिका	०३६-४१२३०२	nechasalyanmun.gov.np nechasalyan345@gmail.com	
१०९		माहाकुलुङ गाउँपालिका	९८६२६८९९६१	mahakulungmun.gov.np mahakulung.rum@gmail.com	
११०		लिखु पिके गाउँपालिका	०२५-६९७४५५	likhupikemun.gov.np likhupikerm@gmail.com	
१११		सोताङ गाउँपालिका	०३६-४१०१२० ९८४१८१८८७५	sotangmun.gov.np ito.sotangmun@gmail.com	
११२		ओखलढुङ्गा	सिद्धिचरण नगरपालिका	०३७-५२०२१३ ९८५२८२३१११	siddhicharanmun.gov.np siddhicharanmunicipality@gmail.com
११३			खिजिदेम्बा गाउँपालिका	९७४८६४२७८९ ९८४९६७००८९	khijidembamun.gov.np khijeedembarm2073@gmail.com
११४			चम्पादेवी गाउँपालिका	९८४०९६२३६७ ९८४१६९२१६०	champadevimun.gov.np Champadevirm@gmail.com
११५			चिशंखुगढी गाउँपालिका	०३७-६२००७५	chishankhugadhimun.gov.np ito.chishankhugadhimun@gmail.com
११६			मानेभञ्ज्याङ गाउँपालिका	९८५११३८२१९ ९८५२८४४४०८	manebhanjyangmun.gov.np ito.manebhanjyangmun@gmail.com
११७			मोलुङ गाउँपालिका	९८५२८४०५०१	molungmun.gov.np molungrm@gmail.com
११८	लिखु गाउँपालिका		९८५२८४४४२७ ९८५२८४२१४२	likhumunokhaldhunga.gov.np info@likhumunokhaldhunga.gov.np ito.likhu.mun@gmail.com	
११९	सुनकोशी गाउँपालिका		९७५३००००७७ ९७५३००००७९	sunkoshimunokhaldhunga.gov.np ito.sunkoshee@gmail.com halesituwachungmun.gov.np	
१२०	हलेसी तुवाचुङ नगरपालिका		९८४२८४९०५६	tuwachung.mun@gmail.com	
१२१	खोटाङ		दिक्तेल रुपाकोट मझुवागढी नगरपालिका	०३६-४२०२०४ ९८५२८२४१११	rupakotmajhuwagadhimun.gov.np rupakotmun@gmail.com
१२२			ऐसेलुखर्क गाउँपालिका	९८१५७८७८५०	aiselukharkamun.gov.np

क्र.सं.	जिल्ला	स्थानीय तहको नाम	सम्पर्क नं.	इमेल/वेबसाईट
			०३६-४१११०३	aiselukharka2073@gmail.com,
१२३		रावा बेसी गाउँपालिका	९८४२८७७३२ ९८५२८५९१११	lamidandamun.gov.np rawabesigaupalika@gmail.com
१२४		जन्तेढुंगा गाउँपालिका	९८५२८४६९०० ०३६-४२१०१३	jantedhungamun.gov.np info@jantedhungamun.gov.np
१२५		खोटेहाड गाउँपालिका	०३६-४१३०४२ ९८४३३८४२३९	khotehangmun.gov.np khotehangmun@gmail.com
१२६		केपिलासगढी गाउँपालिका	९८५२८४९५६१ ९८४९६८५२९७	kepilasgadhimun.gov.np kepilasmun@gmail.com
१२७		दिप्रुङ चुइचुम्मा गाउँपालिका	९८१३८५११६३	diprunghmun.gov.np diprunghmun2077@gmail.com
१२८		साकेला गाउँपालिका	९८४२८६१२९६ ९८५२८४९७१०	sakelamun.gov.np ito.sakelarmun@gmail.com
१२९		बराहपोखरी गाउँपालिका	९८५२८४९९०६	barahapokharimun.gov.np info@barahapokharimun.gov.np
१३०		कटारी नगरपालिका	०३५-४५००३९ ९८५२८३९१११	katarimun.gov.np info@katarimun.gov.np,
१३१		चौदण्डीगढी नगरपालिका	०३५- ४४०२४६,२४७ ९८५२८४४०४७	chaudandigadhimun.gov.np chaudandigadhimun@gmail.com,
१३२		त्रियुगा नगरपालिका	०३४-४२०१८६ ९८५२८३८१११	triyugamun.gov.np info@triyugamun.gov.np
१३३	उदयपुर	बेलका नगरपालिका	०३५-४३०११६/ ४३०११५ ९८४१२७६७६४	belakamun.gov.np belakamun@gmail.com
१३४		उदयपुरगढी गाउँपालिका	०२७-६९१२७६	udayapurgadhimmun.gov.np udayapurgadhirm@gmail.com
१३५		ताप्ली गाउँपालिका	०२४-६९०९५९ ९८४१५८६९३६	taplimun.gov.np ict.taplimun@gmail.com
१३६		रौतामाई गाउँपालिका	०३५-४२०२०९	rautamaimun.gov.np ito.rautamaimun@gmail.com rautamairm@gmail.com
१३७		लिम्चुङ्बुङ गाउँपालिका	९८५२८२९०२० ९८५२८२९१०१	sunkoshimunudayapur.gov.np info@limchungbungmun.gov.np