

वार्षिक प्रगति प्रतिवेदन तथा तथ्याङ्क पुस्तिका (आ.व. २०८०/०८१)



प्रकाशक

प्रदेश सरकार

उद्योग, कृषि तथा सहकारी मन्त्रालय

कृषि विकास निर्देशनालय

कोशी प्रदेश, विराटनगर, नेपाल



वार्षिक प्रगति प्रतिवेदन तथा तथ्याङ्क पुस्तिका (आ.व. २०८०/०८१)

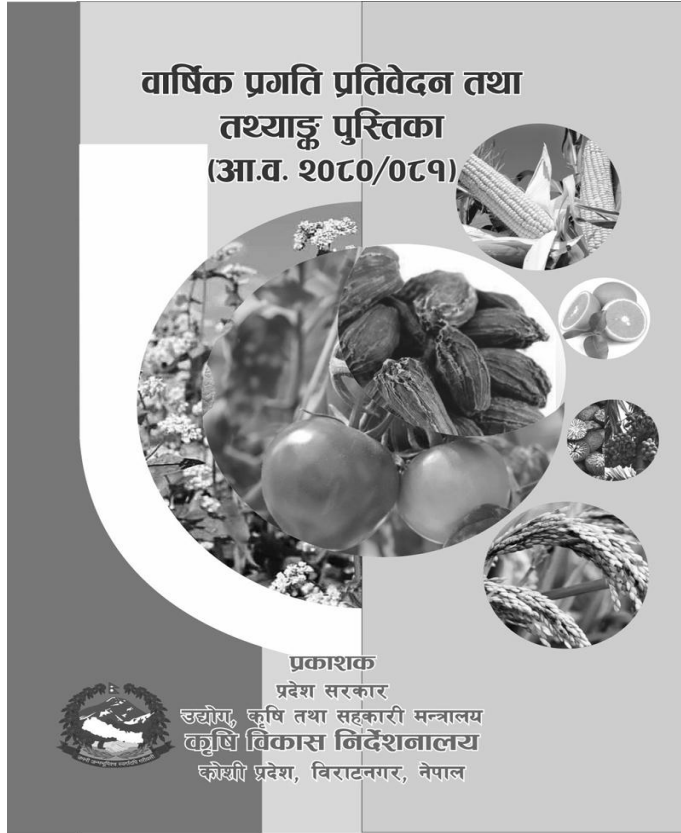

प्रकाशक
प्रदेश सरकार
उद्योग, कृषि तथा सहकारी मन्त्रालय
कृषि विकास निर्देशनालय
कोशी प्रदेश, विराटनगर, नेपाल

आफ्नो भनाई

कोशी प्रदेशको कृषि विकास निर्देशनालय र निर्देशनालय अन्तर्गतका कार्यालयहरूले कोशी प्रदेशको कृषि विकासका समस्या, चुनौति र अवसरहरूका बीच कृषि विकास रणनीति, राष्ट्रिय तथा प्रादेशिक आवधिक योजनाले परिलक्षित गरे अनुरूपका प्रतिफल प्राप्त गर्न प्रदेशस्तरमा आ.व. ०७५/७६ देखि कृषि विकासका विभिन्न कार्यक्रमहरू सञ्चालन गर्दै आएको छ। यसै क्रममा आ.व. ०८०/८१ मा पनि विभिन्न कार्यक्रमहरू सञ्चालन भएका थिए।



यस वार्षिक प्रगति प्रतिवेदन तथा तथ्याङ्क पुस्तिकामा कृषि विकास निर्देशनालय र अन्तर्गतका कार्यालयहरूले आ.व.०८०/८१ मा सम्पन्न गरेका विभिन्न कृषि व्यवसाय प्रवर्द्धन कार्यक्रमहरू, ती कार्यक्रमहरूका प्रगति तथा उपलब्धि सहित कृषिसँग सम्बन्धित आवश्यक विवरण समावेश गर्ने प्रयास गरिएको छ। संघीय र प्रदेश सरकारका कृषि सम्बन्धी तथ्याङ्कहरूमा केही तालमेल नभएको सन्दर्भमा यस वर्ष संघीय सरकारका निकायहरूसँग विभिन्न समयमा भएको छलफल र प्रदेश सरकार अन्तर्गतका कार्यालयहरूसँग भएको छलफलका आधारमा तथ्याङ्कलाई अझ बढी यथार्थपरक बनाउने प्रयास गरिएको छ। यसले गर्दा यस पुस्तिकामा अद्यावधिक गरिएका कतिपय तथ्याङ्क विगतमा प्रस्तुत गरिएका तथ्याङ्कभन्दा फरक पर्न सक्छ, यसलाई सोहीरूपमा बुझिदिन हुन अनुरोध छ। यस पुस्तिकालाई यो रूपमा ल्याउन विभिन्न तथ्याङ्क, सल्लाह, सुझाव उपलब्ध गराई सहयोग पुऱ्याउनु हुने कृषक, कृषक समूह/सहकारी, सरकारी कार्यालय तथा गैरसरकारी संघ-संस्थाहरूलाई हार्दिक धन्यवाद दिन चाहन्छु।

यो पुस्तिका तयारीका लागि प्रगति विवरण लगायत आवश्यक सम्पूर्ण विवरण तयार गर्नुहुने सहायक वागवानी विकास अधिकृत (अधिकृत छैटौँ) श्री काजीमान प्रधान र पुस्तिकालाई मूर्तरूप दिने कार्यमा अथक मेहनत गर्नुहुने वागवानी विकास अधिकृत (अधिकृत आठौँ) श्री टोनी बर्देवालाई विशेष धन्यवाद दिन चाहन्छु। पुस्तिका प्रकाशनमा महत्वपूर्ण योगदान दिनुहुने यस निर्देशनालयका सम्पूर्ण शाखा प्रमुखहरू, कृषि ज्ञान केन्द्र, तालिम केन्द्र, प्रयोगशालाका प्रमुख तथा सम्बन्धित कार्यालयका सहकर्मी कर्मचारीहरूलाई समेत धन्यवाद दिन चाहन्छु। त्यसै गरी विभिन्न तथ्याङ्कको आधार स्तम्भको रूपमा रहेका कोशी प्रदेशका स्थानीय तह र अन्तर्गतका कृषि विकास शाखाका प्राविधिक कर्मचारीहरू र संघीय सरकार अन्तर्गतका कार्यालयहरूलाई समेत विभिन्न तथ्याङ्क अद्यावधिक गर्ने कार्यमा सहयोग गर्नुभएकोमा धन्यवाद दिन चाहन्छु।

अन्त्यमा, सम्पूर्ण पाठकवृन्दबाट पुस्तिकामा सुधार गर्नुपर्ने पक्षहरू औँल्याई आवश्यक सुझावसमेत प्राप्त हुनेछ भन्ने अपेक्षा राख्दछु।

प्रकाशकुमार डाँगी

नि. प्रमुख, कृषि विकास निर्देशनालय
कोशी प्रदेश, विराटनगर

मिति: २०८१।०६।१५

विषय- सूची

भाग १: परिचय

| | | |
|--------|---|----|
| १. | कोशी प्रदेशको परिचय | १ |
| २. | कोशी प्रदेशको कृषि क्षेत्र: संक्षिप्त परिचय | ३ |
| ३. | प्रदेश सरकारको दोश्रो आवधिक योजनामा कृषि क्षेत्र | ४ |
| ४. | कृषि विकास निर्देशनालयको परिचय | ९ |
| ४.१. | ऐतिहासिक पृष्ठभूमि | ९ |
| ४.२. | कृषि विकास निर्देशनालयको कार्यविवरण | १० |
| ४.३. | निर्देशनालय अन्तर्गतका कार्यालयहरू | ११ |
| ४.३.१. | कृषि व्यवसाय प्रवर्द्धन सहयोग तथा तालिम केन्द्र | ११ |
| ४.३.२. | कृषि ज्ञान केन्द्रहरू | १२ |
| ४.३.३. | प्रयोगशालाहरू | १३ |
| ४.४. | मुख्य मुख्य कार्यक्रमहरू | १४ |
| ४.५. | आ.व. ०८१।०८२ का लागि कार्यक्रम प्रस्ताव मेनु | १६ |
| ४.६. | कृषि विकास निर्देशनालय र मातहतका कार्यालयहरूको संगठन संरचना | १८ |
| ४.७. | जनशक्ति विवरण | २० |

भाग २ : वार्षिक स्वीकृत कार्यक्रम तथा बजेट विवरण

| | | |
|------|---|----|
| १. | वार्षिक स्वीकृत कार्यक्रम तथा बजेट आ.व. २०८०।०८१ | २५ |
| १.१. | कृषि विकास निर्देशनालय | २५ |
| १.२. | कृषि विकास निर्देशनालय र मातहतका कार्यालयहरूको प्रदेश सरकार तर्फको वार्षिक स्वीकृत कार्यक्रम तथा बजेट आ.व. २०८१।०८२ | २५ |
| १.३. | कृषि व्यावसाय प्रवर्द्धन सहयोग तथा तालिम केन्द्र, झुम्का, सुनसरीको वार्षिक स्वीकृत कार्यक्रम तथा बजेट आ.व. २०८१।०८२ | २९ |
| १.४. | कृषि ज्ञान केन्द्र, ताप्लेजुङ्गको वार्षिक स्वीकृत कार्यक्रम तथा बजेट आ.व. २०८१।०८२ | ३२ |
| १.५. | कृषि ज्ञान केन्द्र, पाँचथरको वार्षिक स्वीकृत कार्यक्रम तथा बजेट आ.व. २०८१।०८२ | ३६ |
| १.६. | कृषि ज्ञान केन्द्र, इलामको वार्षिक स्वीकृत कार्यक्रम तथा बजेट आ.व. २०८१।०८२ | ४० |
| १.७. | कृषि ज्ञान केन्द्र, झापाको वार्षिक स्वीकृत कार्यक्रम तथा बजेट आ.व. २०८१।०८२ | ४५ |
| १.८. | कृषि ज्ञान केन्द्र, संखुवासभाको वार्षिक स्वीकृत कार्यक्रम तथा बजेट आ.व. २०८१।८२ | ४९ |

| | | |
|-------|---|-----|
| | आ.व. २०८१/८२ | ११६ |
| २.१७. | बीउ विजन प्रयोगशाला, झुम्का, सुनसरीको वार्षिक स्वीकृत कार्यक्रम तथा बजेट आ.व. २०८१/८२ | ११७ |
| ३. | वार्षिक भारत तथा वित्तीय प्रगति अवस्था (आ.व. २०८०/८१) | ११९ |
| ४. | मुख्य मुख्य क्रियाकलापहरूको लक्ष्य तथा प्रगति | १२३ |
| ४.१ | कृषि विकास निर्देशनालयको क्रियाकलापहरूको लक्ष्य तथा प्रगति (आ.व. २०८०/८१) | १२३ |
| ४.२. | कृषि व्यवसाय प्रवर्द्धन सहयोग तथा तालिम केन्द्र, झुम्का, सुनसरी (आ.व. ०८०।०८१) | १२४ |
| ४.३. | कृषि ज्ञान केन्द्रहरूमा क्रियाकलापहरूको लक्ष्य तथा प्रगति (आ.व. २०८०/८१) | १२४ |
| ५. | आ.व. २०८०/८१ का मुख्य मुख्य उपलब्धीहरू | १३८ |
| ६. | प्रगति नपुगका कारणहरू(आ.व २०८०/८१) | १४२ |
| ७. | बेरुजुको विवरण | १४३ |
| ८. | संकलित गैर कर राजश्वको विवरण (रु.हजारमा) | १४४ |
| ९. | लाभान्वित कृषक विवरण तथा सहभागिता | १४६ |
| १० | कृषि विकास निर्देशनालय र अन्तर्गतका निकायहरूका प्रमुख र सूचना अधिकारीहरूको विवरण | १४७ |
| ११. | प्रदेश वार्षिक खाद्यान्न वासलात | १४९ |
| १२ | निर्देशनालय र मातहतका कार्यालयहरूको अनुदानको विवरण | १५० |

भाग ३ अनुसूची: तथ्याङ्क

| | | |
|----|---|-----|
| १. | कोशी प्रदेशको संक्षिप्त कृषि तथ्याङ्क | १५३ |
| २. | भू-उपयोग (क्षेत्रफल हेक्टर) | १५४ |
| ३. | कोशी प्रदेशको जिल्लागत रासायनिक मल बिक्री वितरणको विवरण (२०८० श्रावण १ गते देखी २०८१ असार मसान्तसम्म) | १५५ |
| ४. | कोशी प्रदेशमा रासायनिक मल बिक्री वितरणको महिनागत अवस्था (आ.व. ०८०।०८१) | १५६ |
| ५. | प्रमुख बालीहरूको तुलनात्मक क्षेत्रफल तथा उत्पादनको स्थिति | १५७ |
| ६. | आ.व. २०८०/८१ मा वार्षिक निर्यातको विवरण | १८२ |
| ७. | आ.व. २०८०/८१ मा वार्षिक आयातको विवरण | १८३ |
| ८. | कोशी प्रदेशअन्तर्गत रहेका प्रमुख श्रोत केन्द्रहरू | १८५ |
| ९. | स्थानीय तहको विवरण | १९० |

भाग १: परिचय

यस भागमा कोशी प्रदेशको सामान्य परिचय तथा कृषि क्षेत्रका विभिन्न विषयहरूको बारेमा चर्चा गरिएको छ। यस भागमा कृषि विकास निर्देशनालयको ऐतिहासिक पृष्ठभूमि, यसको कार्यविवरण, यस अन्तर्गतका कार्यालयहरूको जानकारी तथा जनशक्ति विवरणहरूको बारेमा संक्षिप्त चर्चा गरिएको छ।

१. कोशी प्रदेशको परिचय

क. भौगोलिक अवस्थिति र राजनीतिक विभाजन

हिमाल, पहाड र तराईसम्म फैलिएको यस प्रदेशमा झापा, इलाम, पाँचथर, ताप्लेजुङ, संखुवासभा, तेह्रथुम, भोजपुर, धनकुटा, खोटाङ, सुनसरी, मोरङ, सोलुखुम्बु, ओखलढुङ्गा र उदयपुर गरी जम्मा १४ वटा जिल्ला पर्दछन्। यस प्रदेशको पूर्वतर्फ भारतको पश्चिम बङ्गाल राज्य र दक्षिणतर्फ बिहार राज्य पर्दछन्। यसै गरी उत्तर तर्फ चीनको स्वशासित क्षेत्र तिब्बत र पश्चिमतर्फ मधेश प्रदेश र बागमती प्रदेश पर्दछन्। यो प्रदेश २६ डिग्री २२ मिनेट देखि २८ डिग्री ६ मिनेट उत्तरी अक्षांशसम्म र ८६ डिग्री ९ मिनेट देखि ८८ डिग्री १२ मिनेट पूर्वी देशान्तरसम्म रहेको छ। यस प्रदेशमा विश्वका ६ वटा अग्ला हिमशिखर मध्ये संसारकै अग्लो हिमाल सगरमाथा (८८४८ मी.) लगायत कञ्चनजंघा, ल्होत्से, मकालु र चोयु पर्दछन्। विश्वकै सर्वोच्च शिखर सगरमाथा लगायत कञ्चनजङ्घा, मकालु, चोयु, ल्होत्से, जन्तु आदि हिमालहरूको अवस्थितिले मित्रराष्ट्र चीनसँग प्राकृतिक सीमाको काम गरेको छ। यस प्रदेशको कूल क्षेत्रफल २५,९०५ वर्ग कि.मी. रहेको छ। नेपालको कुल क्षेत्रफलको १७.६ प्रतिशत भूभाग यस प्रदेशमा रहेको छ। प्रदेशको कुल क्षेत्रफलको १८.२१ % तराई, ४१.५ % मध्यपहाड र ४०.२९ % उच्च पहाडी क्षेत्रमा पर्दछ। संघीय लोकतान्त्रिक गणतन्त्र नेपालको कोशी प्रदेश पूर्वी नेपालका १४ जिल्लाहरूलाई समेटेर बनाइएको छ। यस प्रदेशमा १ महानगरपालिका, २ उपमहानगरपालिका, ४६ नगरपालिका र ८८ गाउँपालिका गरी १३७ स्थानीय तह छन्।

ख. ऐतिहासिक, धार्मिक र सांस्कृतिक पक्ष

जातीय तथा भाषिक विविधता रहेको यस प्रदेशमा मुख्य रूपमा ब्राम्हण, क्षेत्री, राई, लिम्बू, थारू, लेप्चा, मुस्लिम, तामाङ, गुरुङ, मेचे, कोचे, यादव, राजवंशी लगायतका जातिहरूको बसोबास रहेको छ भने नेपाली, मैथिली, किराँती, तामाङ, लिम्बू, गुरुङ, लेप्चा, मुस्लिम, मगर र थारू भाषा मुख्य रूपमा बोलिन्छन्। किराँत धर्मगुरु फाल्गुनन्द, सिरिजङ्घा, बालागुरु षडानन्द, सामाजिक अभियन्ता योगमाया, स्वामी प्रपन्नाचार्य लगायतका विद्वान विदुषीहरू जन्मेको यो क्षेत्र ऐतिहासिक, साँस्कृतिक तथा पौराणिक दृष्टिकोणले महत्वपूर्ण छ। किराँत राजादेखी महाभारतकालिन विराट राजा सम्मको राज्य रहेको यो प्रदेशमा धार्मिक शक्तिपीठहरू तथा पौराणिक महत्वका स्थलहरू पाथीभरा, हलेसी महादेव, बराहक्षेत्र, दन्तकाली, सिद्धकाली, विष्णुपादुका, किच्चक वध, अर्जुनधारा, पिण्डेश्वरी धाम, बौद्ध धर्मावलम्बीको प्रसिद्ध स्थल सांग्रीला वा स्वर्ग भनि उल्लेख गरिएको ठाउँ खेम्पालुङ्ग तथा तेडवोचे गुम्बा तथा किराँतकालिन ईतिहास र संस्कृती सँग जोडिएका धेरै स्थल पर्दछन्। यस प्रदेशमा इलामको अन्तुडाँडा, कन्याम,

धनकुटाको भेडेदार, सोलुखुम्बुको नाम्चे बजार, सगरमाथा आधार शिविर तथा सुनसरीको तालतलैया लगायतका पर्यटकीय स्थलहरू रहेका छन्। प्राकृतिक सम्पदा, वन्यजन्तु तथा पशुपंछीको संरक्षण गर्ने हेतुले स्थापना गरिएका सगरमाथा राष्ट्रिय निकुञ्ज, मकालु वरुण राष्ट्रिय निकुञ्ज, कोशीटप्पु वन्यजन्तु आरक्ष, कञ्चनजङ्घा संरक्षण क्षेत्रलगायत नेपालकै अग्लो ह्यातुड झरना तथा टोङ्के र पोकली जस्ता ठूला र लामा झरनाहरू पनि यसै प्रदेशमा रहेका छन्।

ग. जनसंख्या

राष्ट्रिय जनगणना २०७८ अनुसार कोशी प्रदेशको जनसंख्या ४९,६१,४१२ रहेको छ। जसमध्ये पुरुषको संख्या २४,१७,३२८ (४८.७२ %) र महिलाको संख्या २५,४४,०८४ (५१.२७ %) छ। यस प्रदेशमा लैङ्गिक अनुपात (Sex Ratio) अर्थात प्रति १०० जना महिलामा पुरुषको संख्या ९५.०२ रहेको छ। यस प्रदेशको जनगणना अवधिको वार्षिक औषत जनसंख्या वृद्धिदर ०.८६ % रहेको छ। यस प्रदेशमा सबैभन्दा बढी वार्षिक औषत जनसंख्या वृद्धिदर भएको जिल्ला झापा (१.९७%) र सबैभन्दा कम वार्षिक औषत जनसंख्या वृद्धिदर भएको जिल्ला खोटाङ (—१.५६ %) रहेका छन्। कोशी प्रदेशको नगरपालिकाहरूको जनसंख्या ६२.४ % रहेको छ भने गाउँपालिकाहरूको जनसंख्या ३७.६% रहेको छ। यस प्रदेशमा आर्थिक काममा संलग्न जनसंख्या २८,३४,०८८ मध्ये सबैभन्दा धेरै कृषि, वन र माछापालन क्षेत्रमा ६२.७ प्रतिशत रहेका छन्। थोक एवं खुद्रा व्यापारमा ११.१ प्रतिशत, निर्माणमा ७.० प्रतिशत, औद्योगिक उत्पादनमा ४.१ प्रतिशत र अन्य सेवामा सेवामा २.८ प्रतिशत जनसंख्या संलग्न रहेका छन्।

घ. भू-वनोट र उपयोग

भू-स्रोत व्यवस्थापनका हिसावले खेतीका लागि बढी उपयुक्त जमिन तराई र भित्री मधेशमा १७ प्रतिशत मात्र छ। पहाडमा भिरालो र गरा बनाएर मात्र खेती हुने जमिन २४ प्रतिशत, घाँसपातका निम्ति २४ प्रतिशत र वन्यजन्तु संरक्षण र पर्यटनका निम्ति १५ प्रतिशत उपयुक्त छ। झन्डै २० प्रतिशत जमिन अति भिरालो वा चट्टान वा हिउले ढाकेको छ।

ङ. वन तथा निकुञ्ज

प्रदेशको कुल ४३ प्रतिशत भाग वन जङ्गलले ढाकेको छ। तराईका ३ जिल्लामा १९ प्रतिशत भू-भाग वन जङ्गलले ढाकेको छ। यस प्रदेशमा सगरमाथा, मकालु, वरुण, कञ्चनजंघा र कोशी टप्पु गरी ४ वटा निकुञ्ज र आरक्षण क्षेत्रहरूले प्रदेशको १९ प्रतिशत भू-भाग ओगटेको छ।

च. कृषि र सिंचाई

प्रदेशको कुल भू-भागको ३१.३८ प्रतिशत कृषि क्षेत्रमा पर्दछ। ३०.८७ % कृषि भूमिमा सिंचाई सुविधा पुगेको छ। जसको अधिकांश भू-भाग (८७ %) तराईका तीन जिल्ला झापा, मोरङ र सुनसरीमा पर्दछ। खाद्यान्न उत्पादनका दृष्टिकोणले यो प्रदेश आत्मनिर्भर मात्र होईन अन्य प्रदेश र छिमेकमा समेत निर्यात गर्ने हैसियत राख्दछ। धान, मकै, कोदो, फापर, गहुँ र जौ मा ७ लाख ५८ हजार मेट्रिक टन भन्दा बढी वचत हुन्छ। यो प्रदेशको उपभोगलाई चाहिने भन्दा ४४.१२ प्रतिशत बढी हो ।

२. कोशी प्रदेशको कृषि क्षेत्र: संक्षिप्त परिचय

राष्ट्रिय कृषि गणना २०७८ अनुसार मलुकुमा कृषिचलन गर्ने कुल घरपरिवार संख्या ४१ लाख ३१ हजार मध्ये करिब १९ % यस प्रदेशमा रहेका छन्। यस प्रदेशको कुल ग्राहस्थ उत्पादनमा कृषि क्षेत्रको योगदान ३२.८० % रहेको छ। धान, मकै, गहुँ, कोदो, फापर यस प्रदेशको प्रमुख खाद्यान्न बालीहरू हुन्। त्यस्तै चिया, अलैंची, अदुवा, सुपारी, जुट, उखु लगायतका विभिन्न प्रकारका नगदे बालीहरू तथा विभिन्न जातका मौसमी तथा बेमौसमी तरकारी बाली उत्पादन भई छिमेकी मुलुकमा निर्यात समेत हुने गरेको छ। यस प्रदेशको मोरङ र सुनसरी जिल्ला बाहेक सबै जिल्लाहरूमा चिया खेती गरिएको पाईन्छ। विभिन्न बर्खे तथा हिउँदे फलफूलहरू जस्तै आँप, लिची, केरा, मेवा, सुन्तला, कागती, जुनार, किवी, र एभोकाडोको व्यवसायीक खेती भई यिनीहरूको उत्पादन तथा क्षेत्र विस्तारको समेत उच्च सम्भावना रहेको छ। समग्रमा कृषि उत्पादनको दृष्टिकोणले यो प्रदेश खाद्य सुरक्षा हासिल गर्न सक्ने अवस्थामा रहेको छ।

प्रदेशको कुल भू-भागको ३१.३८ % रहेको कृषि क्षेत्र प्रदेश विकासकै मेरुदण्ड हो। कृषि उत्पादन र उत्पादकत्व वृद्धिका लागि भू-उपयोग नीति अनुरूपको कृषि भूमिको उपयोग, प्राङ्गारिक खेतीको प्रवर्द्धन, उत्पादकत्व वृद्धिका लागि क्षमता विकास र प्राविधिको प्रवर्द्धन र उत्पादनको कृषक मैत्री भण्डारण र बजारीकरणमा जोड दिईएको खाद्य तथा पोषण सुरक्षा कृषि रणनीतिको अभिन्न अंगको रूपमा रहेको छ। प्रदेशको तराई क्षेत्र कृषिजन्य र अन्य आयात प्रतिस्थापक र निकासीमूलक उद्योगको यथेष्ट सम्भावना बोकेको क्षेत्र हो। यहाँ कृषि सम्बद्ध उद्योगको प्रवर्द्धनमा जोड दिएको छ। उद्योगमा स्वदेशी र बैदेशिक लगानी आकर्षित गर्ने प्रतिस्पर्धात्मक क्षमता, सिपमूलक र प्राविधिक दक्षता र उद्यमशिलता प्रवर्द्धन गर्ने रणनीति र कार्यनीतिहरू प्रस्ताव गरिएको छ।

सम्भाव्यता

- अलैंची खेती विस्तार, उत्पादन तथा निर्यात सम्भाव्यता (ताप्लेजुङ, इलाम, पाँचथर, संखुवासभा)
- बेमौसमी तरकारी खेतीको सम्भाव्यता (धनकुटा, इलाम, पाँचथर, तेह्रथुम)
- सुन्तला खेती विस्तार/उत्पादन तथा निर्यातको सम्भाव्यता (भोजपुर, धनकुटा, इलाम, पाँचथर)
- सुपारी खेती विस्तार/उत्पादन तथा निर्यातको सम्भाव्यता (झापा)
- केरा खेती विस्तार/उत्पादन तथा निर्यातको सम्भाव्यता (सुनसरी, मोरङ)
- यस बाहेक यस प्रदेशमा विभिन्न बालीहरूको व्यवसायिक खेतीका लागि भौगोलिक सम्भाव्यता र विगतमा संचालित कार्यक्रमको बलियो अनुभव हुनु
- कोशी बेसिनको उपयोगद्वारा वर्षैभरी कृषि उत्पादनको क्षमता उच्च बनाउन सकिने
- कृषि अनुसन्धान केन्द्र, विश्वविद्यालय र प्राविधिक शिक्षालयहरूको उपलब्धता हुनु
- जैविक तथा प्राङ्गारिक खेतीप्रति बढ्दो आकर्षण तथा प्राङ्गारिक उत्पादनको बजार वृद्धि हुनु
- कृषि क्षेत्र, प्रदेश र स्थानीय सरकारको कार्य क्षेत्रमा पर्नु
- तुलानात्मक लाभका उच्च मुल्य बालीको प्रचुर सम्भावना र आन्तरिक उपभोग बढ्नु तथा बाह्य बजारमा निर्यातको अवसर हुनु
- कृषि सडक संचालनको विकास तथा संचालन हुनु

- वैदेशिक रोजगारबाट फर्किएका युवा कृषि क्षेत्रमा आकर्षित हुनु
- बैंक, वित्तीय तथा सहकारी संस्थामार्फत कृषिमा लगानी हुनु
- खाद्य सम्बन्धी हक संवैधानिक रूपमा स्थापित भई खाद्य अधिकार तथा खाद्य सम्पृभुता सम्बन्धी ऐन जारी हुनु

३. प्रदेश सरकारको दोश्रो आवाधिक योजनामा कृषि क्षेत्र

प्रदेशको दोश्रो आवाधिक योजना (आ.व. २०८१।०८२- २०८५।०८६) को कृषि क्षेत्रको क्षेत्रगत सोच दिगो र व्यवसायिक खेती: प्रदेशको समृद्धि भन्ने रहेको छ। दोश्रो आवाधिक योजनाले दिगो, व्यवसायिक र वातावरण मैत्री कृषि प्रणाली मार्फत उच्च ग्राहस्थ उत्पादन हासिल गर्ने लक्ष्य लिएको छ। प्रदेशमा व्यवसायिक, औद्योगिक तथा प्रतिस्पर्धात्मक कृषि विकासको माध्यमबाट कृषिको उत्पादन र उत्पादकत्व वृद्धि गर्नु, तुलनात्मक लाभ भएका बाली उत्पादनको विकास एवं विस्तार गरी उद्यमशीलता प्रवर्द्धन गर्नु, जलवायु उत्थानशील कृषि उत्पादन मार्फत आयात प्रतिस्थापन तथा निर्यात प्रवर्द्धन गर्नु र तीनै तहका सरकार, सहकारी तथा निजी क्षेत्रको सहकार्य र समन्वयमा कृषि प्रसारको पहुँचमा वृद्धि गर्नु नै दोश्रो आवाधिक योजनाको प्रमुख उद्देश्यहरू रहेका छन्। दोश्रो आवाधिक योजनाले कृषि क्षेत्रको विकासको लागि विभिन्न सात (७) वटा रणनीतिहरू अवलम्बन गरेको छ। जसअनुसार कृषि उपजको व्यवसायिक उत्पादन र उत्पादकत्व वृद्धि गर्ने, स्वच्छ र गुणस्तरीय आधारभूत खाद्यवस्तु तथा तुलनात्मक लाभ भएका बालीको प्रवर्द्धन गर्ने, कृषिसम्बद्ध निकायको क्षमता विकास एवं प्रविधि हस्तान्तरण गर्ने, कृषि पर्या-पर्यटन सहित उत्पादित वस्तुको बजारीकरण गर्ने, कृषिजन्य उद्योगको संरक्षण, विकास र विस्तार गर्ने, कृषि प्रसारको पहुँचमा वृद्धि गर्ने, कृषिको व्यवसायीकरण र औद्योगिकीकरणमा निजी, सहकारी तथा अन्तरसरकार समन्वय र सहकार्य गर्ने रहेका छन्। माथि उल्लेखित सात (७) वटा रणनीतिहरूको कार्यान्वयन गर्न अड्चालिस (४८) वटा कार्यनीतिहरू उल्लेख गरिएका छन्।

क्षेत्रगत सोच

दिगो र व्यावसायिक खेती: प्रदेशको समृद्धि ।

लक्ष्य

दिगो, व्यवसायिक र वातावरणमैत्री कृषि प्रणालीमार्फत उच्च ग्राहस्थ उत्पादन हासिल गर्ने ।

उद्देश्य

१. प्रदेशमा व्यवसायिक, औद्योगिक तथा प्रतिस्पर्धात्मक कृषि विकासको माध्यमबाट कृषिको उत्पादन र उत्पादकत्व वृद्धि गर्नु।
२. तुलनात्मक लाभ भएका बाली उत्पादनको विकास एवं विस्तार गरी उद्यमशीलता प्रवर्द्धन गर्नु।
३. जलवायु उत्थानशील कृषि उत्पादनमार्फत आयात प्रतिस्थापन तथा निर्यात प्रवर्द्धन गर्नु ।
४. तीनै तहका सरकार, सहकारी तथा निजी क्षेत्रको सहकार्य र समन्वयमा कृषि प्रसारको पहुँचमा वृद्धि गर्नु ।

रणनीति तथा कार्यनीति

| रणनीति | कार्यनीति |
|--|--|
| <p>१. कृषि उपजको व्यावसायिक उत्पादन र उत्पादकत्व वृद्धि गर्ने ।</p> | <ol style="list-style-type: none"> १. भू-उपयोग नीतिअनुरूप कृषि प्रयोजनमा वर्गीकरण गरिएका भूमिमा बालीवस्तुको विशेष व्यावसायिक उत्पादन क्षेत्रहरू विकास गरिनेछ । २. कृषिमा यान्त्रिकीकरण सहज गर्न स्थानीय तहमा कृषि यन्त्रको Custom Hiring Center स्थापना गरी एकद्वार प्रणालीबाट व्यवस्थापन गरिनेछ । ३. अनुपस्थित भू(स्वामित्व तथा अन्य कारणले बाँझो रहेका कृषियोग्य भूमिहरूमा बाली विशेष व्यावसायिक कृषि उत्पादन प्रवर्धन गर्न स्थानीय तहहरूमार्फत् भूमि-बैंक सञ्चालन गरिनेछ । ४. कृषिमा आधारित उद्योगका लागि कच्चा पदार्थको व्यावसायिक उत्पादनको प्रचुर सम्भावना रहेका सिंचाइ सुविधा नपुगेका भूमिमा सानासिंचाइ, सिंचाइका लागि विद्युतीकरण, जग्गाको चक्लाबन्दी र यान्त्रिकीकरण आदि कार्यका लागि स्थानीय तहको समन्वय र सहकार्यमा सहयोग उपलब्ध गराइनेछ । ५. जग्गा धनीलाई शेरधनीमा रूपान्तरण गर्ने गरी चक्लाबन्दीको मध्यमबाट कृषिफर्म सञ्चालनार्थ सहजीकरण गरिनेछ । ६. उत्पादनमा आधारित अनुदानको व्यवस्था गरी युवालाई कृषि उत्पादन, प्रशोधन र बजारीकरणमा आकर्षित गरिनेछ । ७. कोशी बेसिनको उपयोग कृषि विकासमा सहयोग कार्यक्रममार्फत् कृषिजन्य उत्पादनमा वृद्धि गरिनेछ । |
| <p>२. स्वच्छ र गुणस्तरीय आधारभूत खाद्यवस्तु तथा तुलनात्मक लाभ भएका बालीको प्रवर्धन गर्ने</p> | <ol style="list-style-type: none"> १. माटो एवम् भौगोलिक संभाव्यताका आधारमा स्वच्छ र गुणस्तरीय खाद्य वस्तु, उच्चमूल्यबाली (अलैंची, चिया, कफी, अदुवा, अमिसो, रुद्राक्ष) विशेष उत्पादन क्षेत्र निर्धारण गरी उत्पादन, प्रशोधन र बजारीकरण कार्यक्रमहरू सञ्चालन गरिनेछ । २. प्रदेशमा निर्माणाधीन तथा निर्माणसम्पन्न सडक र सिंचाइ आयोजनाको पहुँच क्षेत्रहरूमा आधारभूत खाद्य वस्तु तथा तुलनात्मक लाभ भएका बालीहरू (अलैंची, चिया, कफी, अदुवा, अमिसो, रुद्राक्ष) को व्यावसायिक उत्पादन प्रवर्धन गर्ने तथा वीउ बैंक स्थापना गरिनेछ । ३. तुलनात्मक लाभ भएका बाली उत्पादन वृद्धिसम्बन्धी |

| रणनीति | कार्यनीति |
|--|--|
| | <p>प्रदेशको कार्ययोजना अनुसार उत्पादन वृद्धि तथा क्षेत्र विस्तारमा संभाव्य स्थानीय तहहरूलाई सहयोग उपलब्ध गराइनेछ ।</p> <p>४. सिर्जनशील तथा कृषि क्षेत्रमा नवीनतम् प्रणाली अवलम्बन गर्ने सफल किसानलाई प्रोत्साहन एवम् सम्मान गरिने ।</p> <p>५. सहूलियतपूर्ण कर्जाको पहुँच अभिवृद्धि गर्न बैंक, वित्तीय संस्था र सहकारी आदिको सहकार्यमा प्रदेशका प्राथमिकता प्राप्त बालीवस्तुको उत्पादन तथा बजारीकरणमा सहूलियतपूर्ण कर्जाको व्यवस्था गरिनेछ ।</p> <p>६. वैदेशिक रोजगारीबाट फर्केका तथा स्वदेशमा नै कृषि व्यवसायमा आवद्ध हुन चाहाने युवालाई सहूलियतपूर्ण कर्जा, तालिम, प्रविधि, बजार पहुँच अभिवृद्धि गर्नका लागि सहयोग गरिनेछ ।</p> <p>७. प्राङ्गारिक खेतीलाई प्रोत्साहन गर्न प्राङ्गारिक उत्पादनको ब्रान्डिङ्ग तथा बजारीकरणमा प्रोत्साहन गरिनेछ ।</p> <p>८. रैथाने बाली कोदो, फापर र आलसलगायतको संरक्षण गर्दै उत्पादन प्रवर्धन, प्रशोधन तथा बजारीकरणमा प्रोत्साहन गर्ने तथा साना किसान संरक्षित रैथाने बाली । जात तथा नश्रसम्बन्धी खोज तथा पञ्जीकरण गरिनेछ ।</p> <p>९. कृषि उपजको स्वच्छता र गुणस्तर कायम राख आधुनिक ज्ञान तथा प्रविधि हस्तान्तरणका कार्यक्रम सञ्चालन गरिनेछ ।</p> <p>१०. रबर तथा लाहा खेतीको प्रचा प्रसार र प्रवर्धन गरिनेछ ।</p> |
| <p>३. कृषिसम्बद्ध निकायको क्षमता विकास एवम् प्रविधि हस्तान्तरण गर्ने ।</p> | <p>१. प्रादेशिक निकायहरूमा माटो, वीउ विजन, बालीको रोग पहिचान तथा रोग नियन्त्रणका लागि परीक्षण प्रयोगशाला सेवाको व्यवस्था गरिनेछ ।</p> <p>२. कृषि क्षेत्रको विकाससम्बद्ध सरकारी संस्थाको संस्थागत विकास सुदृढीकरण गरिनेछ ।</p> <p>३. प्रदेशमा रहेका तुलनात्मक लाभ भएका तथा निर्यातजन्य बालीको उत्पादन, प्रशोधन र बजारीकरणका लागि प्रदेश र स्थानीय तहमा दक्ष जनशक्ति व्यवस्थापन गरिनेछ ।</p> <p>४. जलवायु परिवर्तन र प्राकृतिक प्रकोपबाट कृषिक्षेत्रमा पर्ने नकारात्मक असर न्यूनीकरण गर्न प्राविधिक क्षमता विकास गरी कृषकहरूलाई प्रविधि तथा सेवा उपलब्ध</p> |

| रणनीति | कार्यनीति |
|---|--|
| | <p>गराइनेछ ।</p> <p>५. जलवायु परिवर्तन तथा प्राकृतिक प्रकोपबाट कृषि क्षेत्रमा पर्ने असर न्यूनीकरण गरिनेछ ।</p> <p>६. प्रादेशिक निकायहरूमा माटो, बीउ विजन, बालीको रोग तथा किरा परीक्षण प्रयोगशाला सेवाको व्यवस्था गरिनेछ ।</p> <p>७. सहकारी तथा निजी क्षेत्रसँगको सहकार्यमा कृषि यन्त्र तथा उपकरण, उन्नत बीउ विजनर प्राङ्गारिक मल सुलभ दरमा उपलब्ध गराइनेछ ।</p> |
| <p>४. कृषि पर्यापर्यटन सहित उत्पादित वस्तुको बजारीकरण गर्ने ।</p> | <p>१. आन्तरिक तथा बाह्य बजार लक्षित निर्यातजन्य बालीको प्रशोधन, भण्डारण, प्याकेजिङ, ब्राण्डिङ लगायतका कार्यक्रम सञ्चालनका लागि प्राविधिक सहयोग तथा सहूलियतपूर्ण कर्जा उपलब्ध गराइनेछ ।</p> <p>२. मूल्य-शृङ्खला प्रणाली (उत्पादन, भण्डारण, प्रशोधन, ब्राण्डिङ र बजारीकरण) मा आधारित कृषिप्रणाली अवलम्बन गरिनेछ ।</p> <p>३. निर्यात विविधीकरण गर्नका साथै निर्यातमा आउने बाधाको सम्बोधन गर्न सङ्घीय सरकारसँग समन्वय र सहकार्य गरिनेछ ।</p> <p>४. बाली विशेषको बजारीकरणका लागि सम्भाव्यता अध्ययन गरी तीनै तहका सरकारको सहकार्यमा लिलामी बजार तथा मण्डीहरूको स्थापना गरिनेछ ।</p> <p>५. ग्रामीण क्षेत्रमा फार्म स्टे र होमस्टेको विकासमा सहयोग गर्ने तथा कृषिसँग सम्बन्धित सांस्कृतिक सम्पदा र परम्परागत ज्ञानको प्रवर्धन गरिनेछ ।</p> |
| <p>५. कृषिजन्य उद्योगको संरक्षण, विकास र विस्तार गर्ने ।</p> | <p>१. कृषिमा आधारित साना तथा मझौला उद्योग स्थापनाका लागि सहूलियतपूर्ण कर्जा तथा ठूला उद्योगको स्थापनार्थ लगानी प्राधिकरणमार्फत् Viability Gap Funding को व्यवस्था गरिनेछ ।</p> <p>२. उद्योगमार्फत् उत्पादित कृषि उपजको ब्राण्डिङ र बजारीकरणलाई सहयोग गरिनेछ ।</p> <p>३. कृषि क्षेत्रको उन्नतिका लागि लगानी प्रवर्धन गरिनेछ ।</p> <p>४. केन्द्रीय कृषि अनुसन्धान केन्द्रसँगको समन्वयमा रैथाने बाली, जात, नश्र खोज तथा अनुसन्धान गरी आगन्तुक बाली, जात तथा नश्रको तुलनात्मक विश्लेषण गरी लगानी प्रवर्धन गरिनेछ ।</p> |

| रणनीति | कार्यनीति |
|---|---|
| <p>६. कृषि प्रसारको पहुँचमा वृद्धि गर्ने ।</p> | <ol style="list-style-type: none"> १. कृषि प्रसारको पहुँच वृद्धि गर्न सेवा निवृत्त कर्मचारी, अनुसन्धान केन्द्र, कृषि अध्यापन गराउने विश्वविद्यालय, प्राविधिक शिक्षालय र सफल कृषकहरूलाई परिचालन गरिनेछ । २. कृषि उत्पादन सामग्रीको कारोबार गर्ने निजी व्यवसायी, कृषि विषय अध्ययन सम्पन्न गरेका युवाहरू र सहकारीको क्षमता अभिवृद्धि गरी उनीहरूमार्फत् गुणस्तरीय कृषि प्रसार सेवा उपलब्ध गराइनेछ । ३. कृषि अनुसन्धान परिषद्बाट विकास भएका प्रविधि, बीउ बिजनको प्रचार प्रसारका लागि स्थानीय तहहरूमा सघन रूपमा प्रदर्शन तथा प्रचारप्रसारका कार्यक्रमहरू सञ्चालन गरिनेछ । ४. विषयगत अनुसन्धान केन्द्रको सहकार्यमा बालीसम्बद्ध स्थलगत तालिमहरू सञ्चालन गरिनेछ । ५. स्थानीय तहहरूमा सामुदायिक कृषि प्रसार केन्द्रहरूको स्थापना गरी स्थानीय तहहरूमा माटो परीक्षण, रोग किरा पहिचान प्रयोगशाला स्थापना तथा सञ्चालनमा सहयोग गरिनेछ । ६. स्थलगत रूपमा किसानको खेतबारीमा नै सञ्चालन गर्ने प्रविधि प्रसार क्रियाकलापहरू सघन रूपमा सञ्चालन गरिनेछ । ७. गाँजा र सजिवन (Moringa) खेतीको सम्भाव्यता र उपयोगिताबारे थप अध्ययन तथा अनुसन्धान गरिनेछ । |
| <p>७. कृषिको व्यावसायीकरण र औद्योगिकीकरणमा निजी, सहकारी तथा अन्तरसरकार समन्वय र सहकार्य गर्ने ।</p> | <ol style="list-style-type: none"> १. कृषि क्षेत्रको व्यावसायीकरण र औद्योगिकीकरणका लागि निजीक्षेत्र, सहकारी तथा अन्तरसरकार समन्वय, सहयोग र सहकार्य गर्न आवश्यक नीति तथा संरचनाको व्यवस्था गरिनेछ । २. कृषि विषय अध्यापन गराउने शिक्षालयसँगको समन्वयमा कृषि अनुसन्धान, विकास र विस्तारमा जोड दिइनेछ । ३. सहकारी तथा स्थानीय तहको समेत सहकार्यमा कृषिजन्य उद्योगको कच्चा पदार्थ उत्पादन गर्ने व्यावसायिक क्षेत्रका कृषकहरूलाई उद्योगसँग जोड्न प्रोत्साहन गरिनेछ । ४. भौगोलिक क्षेत्रअनुसार प्रदेश सरकार र स्थानीय सरकारको समन्वयमा प्रतिस्पर्धी क्षमता भएका निर्यातजन्य र आयात प्रतिस्थापनमा सहयोग गर्ने बाली |

| रणनीति | कार्यनीति |
|--------|--|
| | <p>पहिचान गरी उत्पादन तथा उत्पादकत्व वृद्धि र गुणस्तर सुधार गरिनेछ ।</p> <p>५. कृषिको व्यावसायीकरण र औद्योगिकीकरण गर्न कृषि बजारहरूको स्थापना, सुदृढीकरण तथा बजार सूचनामा पहुँच अभिवृद्धि गर्न सूचना प्रविधिको प्रयोग गरिनेछ ।</p> <p>६. कृषि विकास कार्यक्रम तर्जुमा तथा सञ्चालन सम्बन्धमा स्थानीय तहहरूलाई सङ्घीय सरकार र विकास साझेदारहरूका सहयोगमा क्षमता अभिवृद्धि गरिनेछ ।</p> <p>७. निजी, सहकारी र स्थानीय सरकारको सहकार्यमा कृषि यान्त्रिकीकरणलाई प्रोत्साहन गर्ने तथा स्वदेशमा नै कृषियन्त्र, उपकरण उत्पादन गर्ने उद्योगहरूलाई प्रोत्साहन गरिनेछ ।</p> <p>८. निजी, सहकारी तथा अन्तर सरकारी समन्वय र सहकार्यमार्फत् विभिन्न बाली स्रोत केन्द्रहरूको विकास गरिनेछ ।</p> |

४. कृषि विकास निर्देशनालयको परिचय

४.१. ऐतिहासिक पृष्ठभूमि

नेपालमा कृषि विकासका कार्यक्रम कार्यान्वयनको संस्थागत विकासको थालनी विक्रम सम्वत १९७८ मा चारखालमा स्थापित कृषि अड्डाबाट सुरु भएको पाईन्छ। विभिन्न कालखण्डमा यसले विभिन्न स्वरूपमा आफ्नो अस्तित्व कायम गर्दै हालको अवस्थामा आईपुगेको हो । कृषि प्रदर्शनी फार्म, कृषि परिषद, अनुसन्धान परिषद, कृषि विभाग, बागवानी केन्द्र, मत्स्य विकास केन्द्र लगायतको संरचनाको विकास क्रमले हाल सम्मको कृषिको अवस्थाको प्रतिबिम्बित गर्दछ । आ.व. २०३७।०३८ वाट कृषि मन्त्रालयको विधिवत शुरुवात भएको थियो ।

वि.स. २०७२ सालमा जारी गरिएको नेपालको संविधानमा देशमा संघियता लागु गरी सोको कार्यान्वयन गर्ने उद्देश्य अनुरूप संघ, प्रदेश, र स्थानीय तह गरी तीन तहको राजनीतिक तथा प्रशासनिक इकाईहरू रहने व्यवस्था भएको छ। संवैधानिक व्यवस्था अनुसार २०७४ सालमा तीनै तहको निर्वाचन सम्पन्न भई संघियता कार्यान्वयनको चरणमा अगाडी बढिरहेको छ। पछिल्लो चरणमा देशलाई एक संघ, सात प्रदेश तथा ७५३ वटा स्थानीय तह (महानगरपालिका, उपमहानगरपालिका र गाउँपालिका) र ७७ जिल्ला समन्वय समितिहरू समेत विभाजन गरी सबैलाई संविधानले प्रदत्त गरेको आर्थिक प्रशासनिक तथा राजनैतिक अधिकारको उच्चतम प्रयोग गर्ने अवसर प्राप्त भएको छ। यहि क्रममा कोशी प्रदेशको सदरमुकाम विराटनगरमा भूमि व्यवस्था, कृषि तथा सहकारी मन्त्रालयको (हाल उद्योग, कृषि तथा सहकारी मन्त्रालय) २०७४ साल माघ २९ गते औपचारिक स्थापना भएको थियो।

उद्योग, कृषि तथा सहकारी मन्त्रालय अन्तर्गत यस कृषि विकास निर्देशनालय २०७५ असोज ८ गते स्थापना भई हाल कार्य गरिरहेको छ। यस निर्देशनालय अन्तर्गत १ वटा तालिम केन्द्र, १४ वटा कृषि ज्ञान केन्द्रहरू र ३ वटा प्रयोगशालाहरू रहेका छन्।

नेपालको संविधान, संघीय कानून तथा प्रदेश कानूनको अधिनमा रहि प्रदेशको आवश्यकता र सम्भाव्यता अनुरूप कृषि विकास सम्बन्धी नीति तर्जुमा एवं कार्यान्वयन गर्ने मूल उद्देश्य बोकेर व्यवसायिक एवं प्रतिस्पर्धात्मक कृषि प्रणालीबाट उच्च एवं दिगो आर्थिक वृद्धि हासिल गरी खाद्य सुरक्षा तथा गरिबी निवारणमा योगदान पुर्याउनु मुख्य लक्ष्य राखेको छ।

४.२. कृषि विकास निर्देशनालयको कार्यविवरण

प्रदेश सरकारको सोच, नीति तथा कार्यक्रम, आवश्यकता तथा औचित्यताका आधारमा कृषि विकास निर्देशनालयको कार्य विवरण देहाय बमोजिम तोकिएको छ।

१. प्रादेशिक कृषि सम्बन्धी नीति नियम तथा व्यवसायिक योजना तर्जुमा, कार्यान्वयन गर्ने तथा आवश्यक सहयोग गर्ने।
२. मातहत कार्यालयहरूको प्रभावकारी सञ्चालनका लागि प्रशासनिक र प्राविधिक निर्देशन, अनुगमन, निरीक्षण प्राविधिक पृष्ठपोषण गर्ने।
३. खाद्य सुरक्षाको अवस्थाको अनुगमन तथा विश्लेषण गरी प्रदेश सरकारलाई पृष्ठपोषण गर्ने तथा खाद्य सुरक्षाको दृष्टिकोणले महत्वपूर्ण बालीको पहिचान गरी विकास एवं प्रवर्द्धन गर्ने।
४. पोष्टहार्भेष्ट व्यवस्थापन बाली संरक्षण तथा व्यवसायिक कीट विकास बजार तथा अन्य कृषि पूर्वाधार विकास कृषि यान्त्रिकरण नीति तर्जुमा तथा कार्यान्वयन गर्ने।
५. प्रदेश स्तरको कृषि सम्बन्धी तथ्याङ्क संकलन एवं अद्यावधिक गर्ने।
६. कृषि उत्पादन सामाग्रीको आपूर्ति स्थितिको नियमित अनुगमन गर्ने तथा गुणस्तर नियन्त्रण गर्ने कार्यमा आवश्यक सहयोग गर्ने।
७. कृषि प्रसार कार्यमा सूचना तथा संचार प्रविधिको प्रयोग प्रवर्द्धन सम्बन्धी कार्यक्रमहरू सञ्चालन गर्ने।
८. प्रदेश स्तरमा माटोको उर्वराशक्ति नक्सा तयार गरी सो को आधारमा माटो सुधार सम्बन्धी नीति योजना तर्जुमा गर्ने।
९. प्रदेशमा सञ्चालन हुने संघीय कृषि विकास कार्यक्रमको संयोजन र समन्वय गर्ने।
१०. प्रदेश कृषि विकासमा संलग्न निकायहरू बिच समन्वय तथा सहकार्य गर्ने।
११. प्रदेश स्तरमा कृषि प्रविधि विस्तार कार्यको समन्वय गर्ने।
१२. प्रदेश स्तरमा कृषि प्रसार कृषि शिक्षा र कृषि अनुसन्धान सम्बद्ध निकायहरू बीच कार्यमूलक सम्बन्ध स्थापित गराउने।
१३. प्रदेश स्तर गुणस्तरिय श्रोत वीड उत्पादन तथा व्यवस्थापनमा आवश्यक सहयोग गर्ने।
१४. कृषि क्षेत्रसँग सम्बन्धित ऐन, कानून, नीति तथा नियमले सृजना गरेका कानुनी दायित्वहरू निर्वाह गर्ने तथा सहयोग गर्ने।
१५. प्रदेशस्तरमा कार्यरत कृषि जनशक्तिको क्षमता विकासका लागि नीति तथा योजना तर्जुमा गर्ने।
१६. कृषि क्षेत्रको संघीय तथा प्रादेशिक नीति मापदण्ड कार्यान्वयन तथा पृष्ठपोषण गर्ने।

कृषि विकास निर्देशनालयका हालसम्मका प्रमुखहरुको नामावली

| क्र.स. | नाम | श्रेणी/तह | अवधि | कैफियत |
|--------|--------------------|-------------------|------------------------------------|--------|
| १. | बेनु प्रसाद प्रसाई | रा.प.प्र.(प्रा.) | २०७५।०६।०८ देखि २०७६।०८।१७ सम्म | |
| २. | प्रकाशकुमार डाँगी | अधिकृतस्तर दर्शौं | २०७६।०८।१८ देखि हालसम्म | |

४.३. निर्देशनालय अन्तर्गतका कार्यालयहरु

४.३.१. कृषि व्यवसाय प्रवर्द्धन सहयोग तथा तालिम केन्द्र

उद्योग, कृषि तथा सहकारी मन्त्रालय, कृषि विकास निर्देशनालय अन्तर्गत रहने गरी स्थापित कृषि व्यवसाय प्रवर्द्धन सहयोग तथा तालिम केन्द्रको कार्य विवरण सम्बन्धमा प्रदेश सरकारको सोच नीति तथा कार्यक्रम एवं औचित्यताको आधारमा कृषि व्यवसाय प्रवर्द्धन सहयोग तथा तालिम केन्द्रको कार्य विवरण देहाय बमोजिम तोकिएको छ।

कार्य विवरण:-

१. तालिम तथा क्षमता विकासका क्षेत्रमा प्रदेश सरकारको कार्यान्वयन ईकाइको रूपमा कार्य गर्ने।
२. प्रदेश स्तरका कृषि उद्यमी तथा व्यवसायीहरुलाई व्यवसाय सञ्चालनका लागि आवश्यक ज्ञान तथा सिप प्रदान गर्न तालिम आवश्यकता पहिचान गरी सो अनुरूप तालिम कार्यक्रम सञ्चालन गर्ने।
३. तालिमको आवश्यकता पहिचान, प्रभावकारिता र अनुसरण सम्बन्धी अध्ययन अनुसन्धान गर्ने।
४. सम्भाव्यताका आधारमा फर्म केन्द्रहरुमा सिपमूलक आवासीय व्यवहारिक तालिमहरु सञ्चालन गर्ने।
५. कृषि उद्यमी तथा व्यवसायीहरुलाई व्यवसाय सञ्चालन गर्नका लागि आवश्यक पूर्वाधार तथा सुविधाको पहिचान गरी आवश्यक कार्यक्रम सञ्चालन गर्न सहयोग गर्ने।
६. कृषि उद्यमी तथा व्यवसायीहरुलाई व्यवसाय सञ्चालनका लागि आवश्यक व्यवसायीक योजना तयारीमा सहयोग गर्ने।
७. कृषि उद्यमी तथा व्यवसायीहरुलाई व्यवसाय सञ्चालनका लागि आवश्यक सेवा सुविधा प्राप्तिका लागि सम्बन्धित निकायहरूसँग समन्वय गराउने।
८. विभिन्न कृषि उद्यम तथा व्यवसाय सञ्चालनका लागि आधारभूत जानकारीहरु प्रदान गर्ने।
९. कृषि व्यवसाय तथा उद्यम गर्न चाहने युवा कृषकहरुलाई उद्यम तथा व्यवसाय सञ्चालनमा आवश्यक सहजिकरण गर्ने।
१०. तोकिएको शुल्क लिएर अन्य निकायबाट माग भए बमोजिम कृषि उद्यम तथा व्यवसाय सञ्चालन एवं प्रवर्द्धन सम्बन्धी तालिमहरु सञ्चालनको व्यवस्था गर्ने।
११. कृषि व्यवसाय प्रवर्द्धन सहयोग तथा तालिम केन्द्रलाई प्रविधि सिकाई केन्द्रको रूपमा परिणत गर्ने।
१२. स्थानीय तह तथा प्रदेश स्तरमा कार्यरत कृषि प्राविधिकहरुको क्षमता अभिवृद्धि तथा वृत्ति विकास सम्बन्धी तालिमहरु सञ्चालन गर्न साथै कृषि क्षेत्रमा कार्यरत संघ संस्थाका कृषि प्राविधिकहरुको मागका आधारमा क्षमता अभिवृद्धि तालिम सञ्चालन गर्ने।

४.३.२. कृषि ज्ञान केन्द्रहरु

उद्योग, कृषि तथा सहकारी मन्त्रालय, कृषि विकास निर्देशनालय अन्तर्गत रहने गरी स्थापित कृषि ज्ञान केन्द्रको कार्य विवरण प्रदेश सरकारको सोच, नीति तथा कार्यक्रम आवश्यकता, औचित्यताका आधारमा देहाय बमोजिम तोकिएको छ।

कार्यविवरण:-

- प्रदेश सरकारको कृषि विकास कार्यक्रम सञ्चालनका लागि प्रदेश सरकारको कृषि विकास कार्यक्रम कार्यान्वयन ईकाइको रूपमा काम गर्ने।
- स्थानीय समस्यामा आधारित स-साना अध्ययन परीक्षण तथा प्रमाणिकरण (Validation) परीक्षण सञ्चालन गर्ने।
- स्थानीय तहसँग समन्वय गरी कृषि सम्बन्धी तथ्याङ्क संकलन तथा सम्प्रेषण गर्ने।
- विभिन्न बालीहरुको अवस्था नियमित अनुगमन गरी मासिक रूपमा मौसमी प्रतिवेदन तथा प्राकृतिक प्रकोप मौसम प्रतिकूलता आदिबाट देखा पर्ने समस्याको क्षतिको विवरण संकलन तथा सम्प्रेषण गर्ने।
- विषादी, बीउ बिजन रासायनिक तथा प्राङ्गारिक मलको गुणस्तर अनुगमन तथा आपूर्ति व्यवस्थाबारे नियमित अनुगमन तथा समन्वय गर्ने।
- माटो तथा मल बाली संरक्षण र बीउ बिजन परीक्षण सम्बन्धी सामान्य प्रयोगशाला सेवा सञ्चालन गर्ने।
- व्यवसायिक कृषक र व्यवसायीहरुको लागि कृषिसँग सम्बन्धित तालिम सञ्चालन गर्ने।
- स्थानीय तहको क्षमताले नभ्याउने प्रकृतिका विशेषज्ञ प्रविधिक सेवा टेवा प्रदान गर्ने।
- स्थानीय किसान कृषि उद्यमी तथा कृषि प्राविधिकका लागि नविनतम कृषि प्रविधिका श्रव्यदृष्य लगायतका प्रचारप्रसार र जानकारीमूलक सामाग्री उपलब्ध गराउन सूचना केन्द्रको रूपमा कार्य गर्ने।
- स्थानीय कृषि जैविक विविधताको पहिचान, संरक्षण र उपयोग सम्बन्धी कार्यक्रमहरु सञ्चालन गर्ने।
- नेपाल कृषि अनुसन्धान परिषदको वाह्य अनुसन्धान कार्यक्रममा समन्वय र सहयोग पुर्याउने।
- बीउ बिजनको लागि श्रोत केन्द्र विकासमा सहयोग गर्ने।
- प्रदेशमा संचालित संघीय कृषि विकास कार्यक्रम कार्यान्वयन, समन्वय तथा सहजीकरण गर्ने।
- कृषि स्नातक तथा जे.टी./जे.टी.ए. अध्ययनरत विद्यार्थीका लागि ईन्टर्नसिप कार्यक्रममा सहयोग गर्ने।
- कृषि उद्यम तथा व्यवसाय सञ्चालन गर्न चाहनेहरुको लागि व्यवसाय विकास सेवा उपलब्ध गराउने।
- बाली बीमा तथा सहूलियत ब्यादरको कृषि कर्जा कार्यक्रम कार्यान्वयन समन्वय तथा सहजीकरण गर्ने।
- माहामारी र प्राकृतिक प्रकोपका कारण भएको कृषि धनको क्षति विवरण संकलन तथा क्षतिपूर्ति राहत र पुनः स्थापनाका कार्यहरु गर्ने गराउने।
- समग्र कृषि विकासको विषयमा प्रदेश र स्थानीय तह बीच समन्वयको काम गर्ने।
- कृषि क्षेत्रसँग सम्बन्धित ऐन, कानून, नीति, तथा नियमले सृजना गरेका कानुनी दायित्वहरु निर्वाह गर्ने। तथा सो कार्यमा आवश्यक सहयोग गर्ने।
- स्थलगत उद्यमशिलता, रोजगारी मुलक, सशक्तिकरण, सिप विकास तथा क्षमता अभिवृद्धि, स्कूल हर्टिकल्चर तालिमहरु सञ्चालन गर्ने।

- मौसम अनुसारका फलफूल तथा तरकारी उत्पादन सम्बन्धी कृषकस्तर तालिमहरु सञ्चालन गर्ने।
- ईडिमयल, स्थानीय नास्पाती, आरुको जर्मप्लाज्म खरिद तथा संरक्षण र विकास गर्ने।
- पि.वि.एस वीड आलु उत्पादन, तरकारी बेर्ना उत्पादन तथा बिक्री, रुटस्टक बिरुवा उत्पादन तथा खरिद, हिँउदे फलफूल बिरुवा बिक्री गर्ने।
- फार्ममा उत्पादित फलफूल प्रशोधन गर्ने।
- रेशम किरापालन तथा किम्बु बगैँचा व्यवस्थापन सम्बन्धी तालिम प्रदान गर्ने।
- व्यवसायिक रेशम कोया उत्पादन र बिक्री वितरण गर्ने।
- रेशम किरा पालन सम्बन्धी प्रदेश योजना तयार गर्ने तथा सम्भाव्यता अध्ययन गर्ने।
- फार्मभिन्न व्यवसायिक रेशम कोया उत्पादन कार्यक्रम सञ्चालन गर्ने।
- कृषकस्तरमा रेशम कोया उत्पादन प्रोत्साहन कार्यक्रम सञ्चालन गर्ने।

४.३.३. प्रयोगशालाहरु

कार्यविवरण:-

उद्योग, कृषि तथा सहकारी मन्त्रालय, कृषि विकास निर्देशनालय अन्तर्गत रहने गरी स्थापित प्रयोगशालाको कार्य विवरण प्रदेश सरकारको सोच, नीति तथा कार्यक्रम आवश्यकता, औचित्यताका आधारमा देहाय बमोजिम तोकिएको छ।

- विभिन्न बालीको पकेट क्षेत्र, कृषकको खेतबारी र फर्महरुमा स्थलगत निरीक्षण गरी रोग कीरा, बाली उत्पादन, बीउ उत्पादन र व्यवस्थापनमा सहयोग गरी कृषि उत्पादनको वृद्धिमा जोड दिने।
- कृषकको खेतबारीमा निरीक्षण गरी हानीकारक रोग तथा कीराहरुको अध्ययन तथा अद्यावधिक रेकर्ड राख्ने, स्थलगत पहिचान गरी नमुना संकलन गर्ने, तिनको नोक्सानीबाट बचाउन कृषकहरुलाई प्राविधिक सल्लाह दिई बाली संरक्षण कार्यक्रम सञ्चालन गर्ने।
- विषादीको असर कम गर्न एकिकृत बाली संरक्षण प्रविधि कृषक समक्ष पुर्याउने।
- हानीकारक विषादीको प्रयोगमा कमी ल्याई स्थानीय श्रोत साधन (जडिबुटी तथा बोटबिरुवा इत्यादी) बाट बनाईने विषादी र सुरक्षित रासायनिक विषादीको प्रयोग गरेर रोग तथा कीराहरुको व्यवस्थापन गर्ने।
- बाली संरक्षण तथा विषादी प्रयोग सम्बन्धमा यस क्षेत्रको कृषकहरुलाई भेला गराई कृषक दिवस अन्तरक्रिया तथा गोष्ठी संचालन गर्ने।
- प्रतिबन्धित रोग तथा किटनाशक विषादीबारे कृषक समक्ष जानकारी गराउने।
- विभिन्न बाली उत्पादनमा नोक्सानी पुर्याउने शत्रु जीव तथा फाइदा पुर्याउने मित्र जीवबारे कृषक पाठशाला तथा अन्य कार्यक्रम मार्फत कृषक समक्ष जानकारी गराई एकिकृत बाली संरक्षण व्यवस्थापनमा सहयोग पुर्याउने।
- बाली संरक्षण सम्बन्धमा अध्ययन अनुसन्धान गर्ने।
- विभिन्न बालीहरुको बीउ उत्पादन, परीक्षण तथा प्रमाणीकरण गर्ने।
- कृषकहरुले उत्पादन गरेको बीउको गुणस्तर मापन गर्ने।
- बीउ बाली निरीक्षण, बीउ भण्डारण निरीक्षण, बीउ बजार अनुगमन निरीक्षण गर्ने।

- बीउ विजन सम्बन्धी सरोकारबलाहरूको अन्तरक्रिया गोष्ठी गर्ने।
बीउ नमुना गुणस्तर परीक्षण, रेफ्री नमुना गुणस्तर परीक्षण गर्ने।
- माटो नमुना परीक्षण, मलखाद्यको गुणस्तर विश्लेषण, शुष्म तत्वको नमुना संकलन तथा विश्लेषण गर्ने।
- साझेदारीमा घुम्ती प्रयोगशाला मार्फत शिविर सञ्चालन, माटो परीक्षण शिविर सञ्चालन गर्ने।
- माटो जाँचको लागि समन्वयहरू गर्ने।
- IPNS कृषक पाठशाला सञ्चालन गर्ने।
- कृषकको माग अनुसार उत्पादित क्षेत्रहरूमा बाली संरक्षण, बीउ उत्पादन, माटो परीक्षण लगायतका प्राविधिक सेवा उपलब्ध गराउने।

४.४. मुख्य मुख्य कार्यक्रमहरू

पहाड तथा उच्च पहाडी जिल्लाको लागि (ताप्लेजुङ्ग, पाँचथर, इलाम, धनकुटा, तेहथुम, संखुवासभा, भोजपुर, ओखलढुङ्गा, खोटाङ्ग, सोलुखुम्बु)

| क्र.सं. | कार्यक्रमहरू | एकाई | परिमाण | प्रति एकाई बजेट | जम्मा बजेट |
|---------|---|--------|--------|-----------------|------------|
| (क) | प्रविधि प्रदर्शन तथा प्रसार | | | | |
| १ | कृषि यन्त्र उपकरणको प्रयोग प्रदर्शन | पटक | ४ | १०० | ४०० |
| २ | बाली चक्र प्रदर्शन (जस्तै: धान-तोरी-धान, धान-तोरी-मकै आदि) | पटक | २ | १५० | ३०० |
| ३ | उन्नत प्रविधि प्रदर्शन (तरकारी, फलफुल, खाद्यान्न बाली, तेलहन बाली, कम्पोष्ट मल तयारी आदि) | पटक | ८ | ५० | ४०० |
| ४ | बाली उपचार शिविर संचालन | पटक | ८ | ३५ | २८० |
| ५ | स्थलगत घुम्ती कृषक तालिम | पटक | १० | १० | १०० |
| ६ | जिल्लास्तर कृषक तालिम | पटक | ३ | १५० | ४५० |
| ७ | माटो परीक्षण शिविर संचालन तथा माटो सुधारका लागि कृषि चुन र हरियो मल प्रवर्द्धन कार्यक्रम | पटक | ५ | १३५ | ६७५ |
| ८ | जैविक तथा वानस्पतिक विषादी प्रयोग विस्तार कार्यक्रम | पटक | ५ | ८५ | ४२५ |
| ९ | कृषि प्राविधिक/ कृषक सहजकर्ताहरू मार्फत IPM कृषक पाठशाला संचालन | संख्या | २ | १६० | ३२० |
| १० | आकस्मिक प्रकोपमा सहयोग | पटक | ४ | ५० | २०० |
| (ख) | विविध कार्यक्रम | | | | |
| ११ | स्थानीय बजारमा कृषि वस्तुको पाक्षिक खुद्रा मुल्य संकलन | पटक | २६ | ०.५ | १३ |
| १२ | विद्यालयका विद्यार्थीसँग कृषि शिक्षा कार्यक्रम | पटक | १० | १० | १०० |
| १३ | बाली तथा पशुपन्क्षी बीमा सम्बन्धी सरोकारवालहरूसँग अन्तरक्रिया गोष्ठी | पटक | १ | १०० | १०० |
| १४ | स्थानीय तहमा कार्यरत प्राविधिकसँग त्रैमासिक समन्वय तथा | पटक | ४ | ६० | २४० |

| क्र.सं. | कार्यक्रमहरू | एकाई | परिमाण | प्रति एकाई बजेट | जम्मा बजेट |
|---------|---|--------|--------|-----------------|------------|
| | तथ्याङ्क अद्यावधिक बैठक | | | | |
| १५ | विषादी रहित खाना सम्बन्धी सचेतनाका लागि आमा समूह परिचालन | संख्या | १० | १० | १०० |
| १६ | मुख्य मुख्यवालीहरूको रूप कटिङ्ग | संख्या | ५० | ०.५ | २५ |
| १७ | वार्षिक प्रगति प्रतिवेदन तथा तथ्याङ्क पुस्तिका प्रकाशन | पटक | १ | ७५ | ७५ |
| १८ | एफ. एम. रेडियो मार्फत सूचना प्रवाह | पटक | ४ | २५ | १०० |
| १९ | कृषि सम्बद्ध विभिन्न दिवसहरू मनाउने (विश्व खाद्य दिवस, राष्ट्रिय धान दिवस, विषादी प्रयोगमुक्त सप्ताह लगायत अन्य समेत) | पटक | ४ | ५० | २०० |
| २० | घुम्टि शिविरमा सहभागिता | | | | |
| २१ | सुन्तलाजात बगैँचा व्यवस्थापन एवं सुदृढीकरण कार्यक्रम | संख्या | ५ | १०० | ५०० |
| २२ | अलैची बगान व्यवस्थापन एवं सुदृढीकरण कार्यक्रम | संख्या | ५ | १०० | ५०० |
| २३ | विभिन्न वालीहरूको उत्पादन लागत अध्ययन | संख्या | १० | २ | २० |
| २४ | प्राविधिक पोष्टर पम्पलेट आदि प्रचार प्रसार सामग्री प्रकाशन एवं वितरण | पटक | ४ | २५ | १०० |
| २५ | कार्यक्रम सार्वजनिकीकरण गोष्ठी (कार्यक्रम सम्बन्धी जानकारी) | पटक | १ | १०० | १०० |
| २६ | छनौट भएका अनुदानग्राहीहरूको क्षमता अभिवृद्धि तथा कार्यक्रम संचालन प्रकृया सम्बन्धी अभिमुखीकरण गोष्ठी | पटक | १ | १०० | १०० |
| २७ | IPM सहजकर्ताहरूसँग अन्तरकृया कार्यक्रम | | | | ० |
| २८ | बीउ उत्पादक/व्यवसायीसँग अन्तरक्रिया गोष्ठी | पटक | १ | ५० | ५० |
| २९ | एग्रोभेट/विषादी व्यवसायीहरूसँग अन्तरक्रिया गोष्ठी | पटक | १ | ५० | ५० |
| ३० | व्यावसायिक कृषकहरू को सिकाई आदान प्रदान अन्तरक्रिया गोष्ठी | पटक | १ | १०० | १०० |
| ३१ | जिल्लास्तर उत्कृष्ट कृषक सम्मान एवं पुरस्कार वितरण (३ जना) | पटक | १ | २५ | २५ |
| ३२ | जिल्ला स्तरीय योजना तर्जुमा गोष्ठी | पटक | १ | १०० | १०० |
| ३३ | कृषक तथा कृषिसँग सरोकारवालाहरू बिच कृषि कार्यक्रम सम्बन्धी अन्तरक्रिया गोष्ठी | पटक | २ | १०० | २०० |
| | | | | | ६३४८ |

४.५. आ.व. ०८१।०८२ का लागि कार्यक्रम प्रस्ताव मेनु
तराई तथा भित्री मधेश जिल्लाको लागि (झापा, मोरङ, सुनसरी, उदयपुर,)

| क्र. सं. | कार्यक्रमहरू | एकाई | परिमाण | प्रति एकाई बजेट | जम्मा बजेट |
|----------|---|--------|--------|-----------------|------------|
| (क) | प्रविधि प्रदर्शन तथा प्रसार | | | | |
| १ | कृषि यन्त्र उपकरणको प्रयोग प्रदर्शन | पटक | १० | १२५ | १२५० |
| २ | बाली चक्र प्रदर्शन (जस्तै: धान-तोरी-धान, धान-तोरी-मकै आदि) | पटक | ४ | १५० | ६०० |
| ३ | उन्नत प्रविधि प्रदर्शन (तरकारी, फलफुल, खाद्यान्न बाली, तेलहन बाली, कम्पोष्ट मल तयारी आदि) | पटक | १० | ५० | ५०० |
| ४ | बाली उपचार शिविर संचालन | पटक | ८ | ३५ | २८० |
| ५ | स्थलगत घुम्ती कृषक तालिम | पटक | १० | १० | १०० |
| ६ | जिल्लास्तर कृषक तालिम | पटक | ३ | १२५ | ३७५ |
| ७ | माटो परीक्षण शिविर संचालन तथा माटो सुधारका लागि कृषि चुन र हरियो मल प्रवर्द्धन कार्यक्रम | पटक | ५ | १३५ | ६७५ |
| ८ | जैविक तथा वानस्पतिक विषादी प्रयोग विस्तार कार्यक्रम | पटक | ५ | ८५ | ४२५ |
| ९ | कृषि प्राविधिक/ कृषक सहजकर्ताहरू मार्फत IPM कृषक पाठशाला संचालन | संख्या | ३ | १६० | ४८० |
| १० | आकस्मिक प्रकोपमा सहयोग | पटक | ४ | ५० | २०० |
| ११ | कस्टम हायरिङ्ग सेन्टर मार्फत यान्त्रिकीकरण प्रवर्द्धन कार्यक्रम (झापा, मोरङ, सुनसरी) | पटक | ३ | ५ | १५ |
| (ख) | विविध कार्यक्रम | | | | |
| १२ | स्थानीय बजारमा कृषि बस्तुको पाक्षिक खुद्रा मुल्य संकलन | पटक | २६ | ०.५ | १३ |
| १३ | विद्यालयका विद्यार्थीसँग कृषि शिक्षा कार्यक्रम | पटक | १० | १० | १०० |
| १४ | बाली तथा पशुपन्क्षी बीमा सम्बन्धी सरोकारवालहरूसँग अन्तरक्रिया गोष्ठी | पटक | १ | १०० | १०० |
| १५ | स्थानीय तहमा कार्यरत प्राविधिकसँग त्रैमासिक समन्वय तथा तथ्याङ्क अद्यावधिक बैठक | पटक | ४ | ६० | २४० |
| १६ | विषादी रहित खाना सम्बन्धी सचेतनाका लागि आमा समूह परिचालन | संख्या | १० | १० | १०० |
| १७ | मुख्य मुख्यबालीहरूको रूप कटिङ्ग | संख्या | ५० | ०.५ | २५ |
| १८ | वार्षिक प्रगति प्रतिवेदन तथा तथ्याङ्क पुस्तिका प्रकाशन | पटक | १ | ७५ | ७५ |
| १९ | एफ. एम. रेडियो मार्फत सूचना प्रवाह | पटक | ४ | २५ | १०० |
| २० | कृषि सम्बद्ध विभिन्न दिवसहरू मनाउने (विश्व खाद्य दिवस, राष्ट्रिय धान दिवस, विषादी प्रयोगमुक्त सप्ताह लगायत अन्य समेत) | पटक | ४ | ५० | २०० |
| २१ | घुम्ति शिविरमा सहभागिता | पटक | | | |
| २२ | सुन्तलाजात बगैँचा व्यवस्थापन एवं सुदृढीकरण कार्यक्रम | संख्या | | | |

| क्र. सं. | कार्यक्रमहरू | एकाई | परिमाण | प्रति एकाई बजेट | जम्मा बजेट |
|--------------|--|--------|--------|-----------------|-------------|
| २३ | अलैची बगान व्यवस्थापन एवं सुदृढीकरण कार्यक्रम | संख्या | | | |
| २४ | विभिन्न वालीहरूको उत्पादन लागत अध्ययन | संख्या | १० | २ | २० |
| २५ | प्राविधिक पोष्टर पम्पलेट आदि प्रचार प्रसार सामग्री प्रकाशन एवं वितरण | पटक | ४ | २५ | १०० |
| २६ | कार्यक्रम सार्वजनिकीकरण गोष्ठी (कार्यक्रम सम्बन्धी जानकारी) | पटक | १ | १०० | १०० |
| २७ | छनौट भएका अनुदानग्राहीहरूको क्षमता अभिवृद्धि तथा कार्यक्रम संचालन प्रकृया सम्बन्धी अभिमुखीकरण गोष्ठी | पटक | १ | १०० | १०० |
| २८ | IPM सहजकर्ताहरूसँग अन्तरकृया कार्यक्रम | पटक | | | ० |
| २९ | बीउ उत्पादक/व्यवसायीसँग अन्तरक्रिया गोष्ठी | पटक | १ | ७५ | ७५ |
| ३० | एग्रोभेट/विषादी व्यवसायीहरूसँग अन्तरक्रिया गोष्ठी | पटक | १ | ७५ | ७५ |
| ३१ | व्यावसायिक कृषकहरू को सिकाई आदान प्रदान अन्तरक्रिया गोष्ठी | पटक | १ | १०० | १०० |
| ३२ | जिल्लास्तर उत्कृष्ट कृषक सम्मान एवं पुरस्कार वितरण (३ जना) | पटक | १ | २५ | २५ |
| ३३ | जिल्ला स्तरीय योजना तर्जुमा गोष्ठी | पटक | १ | १०० | १०० |
| ३४ | कृषक तथा कृषिसँग सरोकारवालाहरू बिच कृषि कार्यक्रम सम्बन्धी अन्तरक्रिया गोष्ठी | पटक | २ | १०० | २०० |
| जम्मा | | | | | ६७४८ |

४.६. कृषि विकास निर्देशनालय र मातहतका कार्यालयहरूको संगठन संरचना

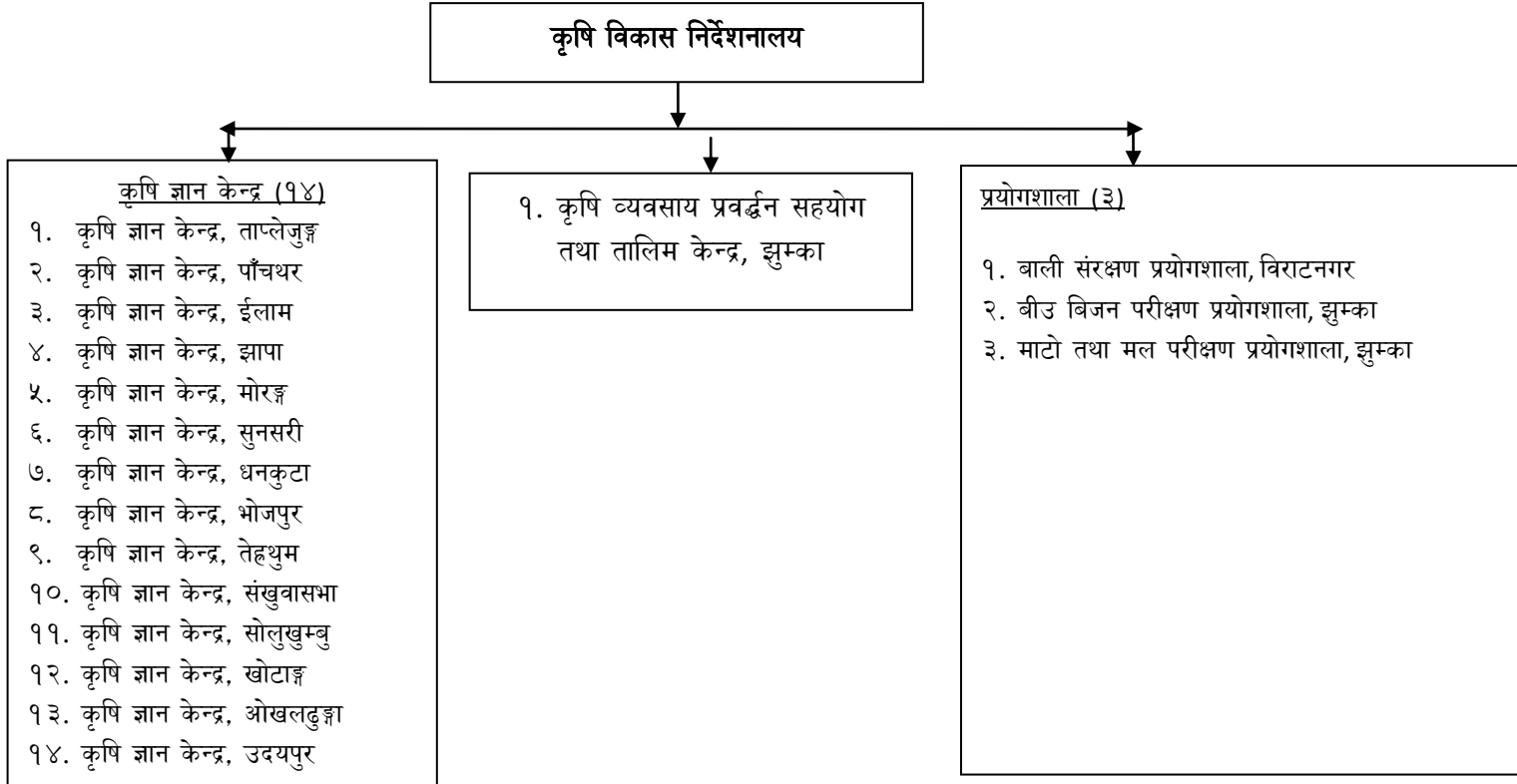

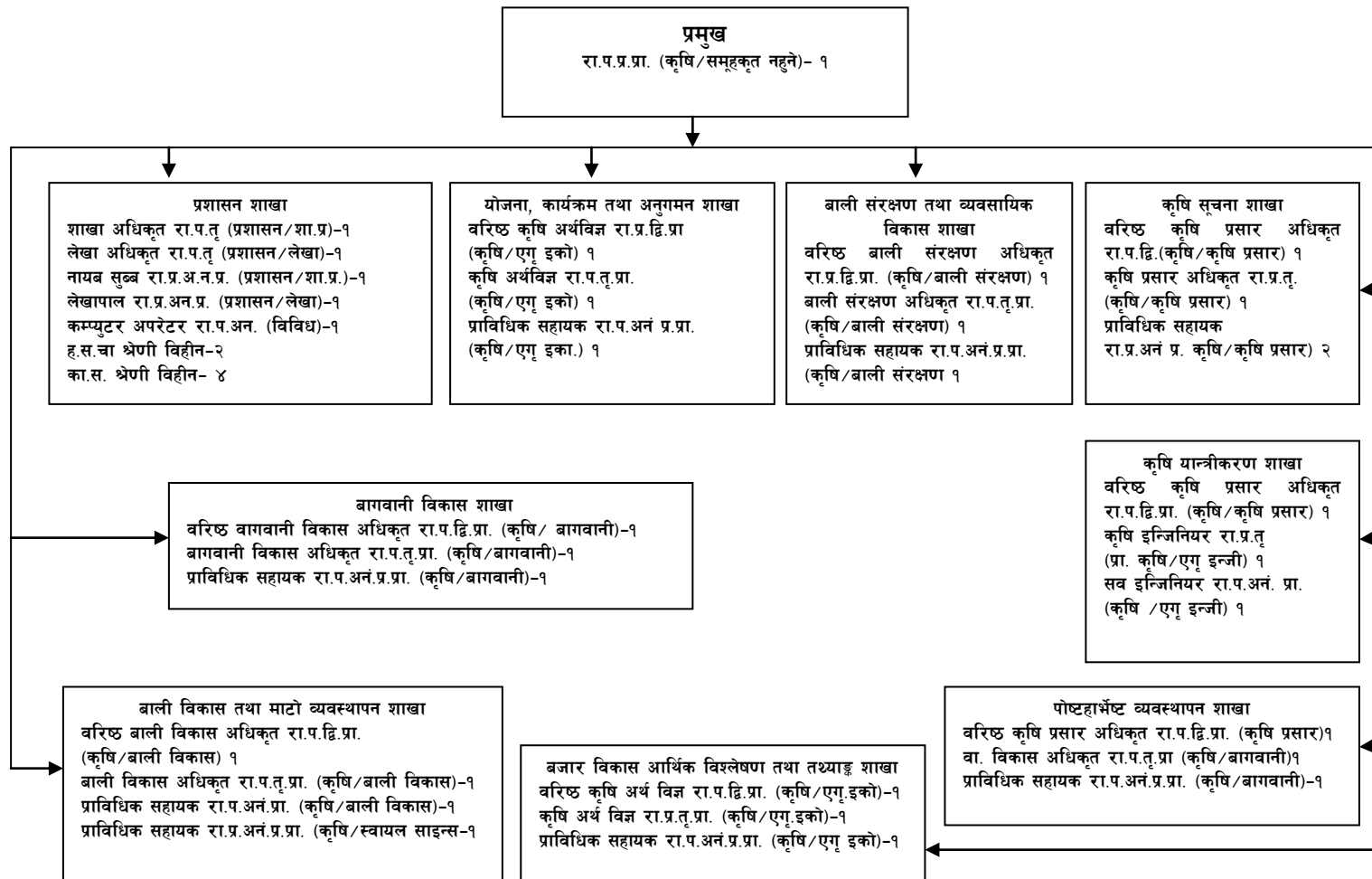

चित्र १: कृषि विकास निर्देशनालयको संगठन संरचना

४.७. जनशक्ति विवरण

कृषि विकास निर्देशनालय र मातहतका कार्यालयहरूको आ.व २०८०/०८१ को स्वीकृत दरबन्दी, पदपूर्ति अवस्था तलको तालिकामा प्रस्तुत गरिएको छ। स्वीकृत दरबन्दी अनुसार ५५.२६ प्रतिशत मात्र कर्मचारीहरूको पदपूर्ति भएको देखिन्छ। त्यस्तै ४४.७३ प्रतिशत दरबन्दी रिक्त रहेको छ। आ.व २०८०/०८१ असार मसान्त सम्मको यस कृषि विकास निर्देशनालय र मातहतका कार्यालयहरूको कर्मचारी दरबन्दी तथा पदपूर्ति विवरण तलको तालिकामा प्रस्तुत गरिएको छ।

तालिका नं. १: कृषि विकास निर्देशनालयको कर्मचारी दरबन्दी तथा पदपूर्ति विवरण आ.व. २०८०/८१

| क्र.स. | पद | श्रेणी/तह | सेवा | समूह | स्वीकृत दरबन्दी | पदपूर्ति | रिक्त संख्या |
|--------|-----------------------------|--------------------------|---------------|----------------------------|-----------------|----------|--------------|
| १ | प्रमुख | अधिकृतस्तर एघारौं तह | नेपाल कृषि | समूहकृत नहुने | १ | ० | १ |
| २ | बरिष्ठ कृषि प्रसार अधिकृत | अधिकृतस्तर नवौं/दशौं तह | नेपाल कृषि | कृषि प्रसार | ३ | १ | २ |
| ३ | बरिष्ठ कृषि अर्थ विज्ञ | अधिकृतस्तर नवौं/दशौं तह | नेपाल कृषि | एग्री.ईको.एण्ड मार्केटिङ्ग | २ | ० | २ |
| ४ | बरिष्ठ वागवानी विकास अधिकृत | अधिकृतस्तर नवौं/दशौं तह | नेपाल कृषि | वागवानी विकास | १ | ० | १ |
| ५ | बरिष्ठ बाली संरक्षण अधिकृत | अधिकृतस्तर नवौं/दशौं तह | नेपाल कृषि | बाली संरक्षण | १ | ० | १ |
| ६ | बरिष्ठ बाली विकास अधिकृत | अधिकृतस्तर नवौं/दशौं तह | नेपाल कृषि | बाली विकास | १ | ० | १ |
| ७ | शाखा अधिकृत | अधिकृतस्तर सातौं/आठौं तह | नेपाल प्रशासन | सामान्य प्रशासन | १ | ० | १ |
| ८ | लेखा अधिकृत | अधिकृतस्तर सातौं/आठौं तह | नेपाल प्रशासन | लेखा | १ | ० | १ |
| ९ | कृषि प्रसार अधिकृत | अधिकृतस्तर सातौं/आठौं तह | नेपाल कृषि | कृषि प्रसार | १ | १ | ० |
| १० | कृषि अर्थ विज्ञ | अधिकृतस्तर सातौं/आठौं तह | नेपाल कृषि | एग्री.ईको.एण्ड मार्केटिङ्ग | २ | १ | १ |
| ११ | वागवानी विकास अधिकृत | अधिकृतस्तर सातौं/आठौं तह | नेपाल कृषि | वागवानी विकास | २ | २ | ० |
| १२ | बाली संरक्षण अधिकृत | अधिकृतस्तर सातौं/आठौं तह | नेपाल कृषि | बाली संरक्षण | १ | १ | ० |
| १३ | बाली विकास अधिकृत | अधिकृतस्तर सातौं/आठौं तह | नेपाल कृषि | बाली विकास | १ | १ | ० |
| १४ | कृषि ईन्जिनियर | अधिकृतस्तर | नेपाल कृषि | ईन्जिनियरिङ्ग | १ | ० | १ |

| क्र.स. | पद | श्रेणी/तह | सेवा | समूह | स्वीकृत दरवन्दी | पदपूर्ति | रिक्त संख्या |
|--------|-----------------------------|------------------------------------|------------------|-------------------------------|-----------------|----------|--------------|
| | | सातौं/आठौं तह | | | | | |
| १५ | नायब सुब्बा/अधिकृत | स.स्तर पाँचौं/ अधिकृतस्तर छैटौं | नेपाल प्रशासन | सामान्य प्रशासन | १ | १ | ० |
| १६ | लेखापाल/अधिकृत | स.स्तर पाँचौं/ अधिकृतस्तर छैटौं | नेपाल प्रशासन | लेखा | १ | १ | ० |
| १७ | प्राविधिक सहायक/अधिकृत | स.स्तर पाँचौं/ अधिकृतस्तर छैटौं | नेपाल कृषि | कृषि प्रसार | २ | १ | १ |
| १८ | प्राविधिक सहायक/अधिकृत | स.स्तर पाँचौं/ अधिकृतस्तर छैटौं | नेपाल कृषि | एग्री.ईको.एण्ड मार्केटिङ्ग | २ | ० | २ |
| १९ | प्राविधिक सहायक/अधिकृत | स.स्तर पाँचौं/ अधिकृतस्तर छैटौं | नेपाल कृषि | वागवानी विकास | २ | २ | ० |
| २० | प्राविधिक सहायक/अधिकृत | स.स्तर पाँचौं/ अधिकृतस्तर छैटौं | नेपाल कृषि | बाली संरक्षण | १ | ० | १ |
| २१ | प्राविधिक सहायक/अधिकृत | स.स्तर पाँचौं/ अधिकृतस्तर छैटौं | नेपाल कृषि | बाली विकास | १ | १ | ० |
| २२ | प्राविधिक सहायक/अधिकृत | स.स्तर पाँचौं/ अधिकृतस्तर छैटौं | नेपाल कृषि | माटो विज्ञान | १ | १ | ० |
| २३ | सब-ईन्जिनियर | स.स्तर पाँचौं/ अधिकृतस्तर छैटौं | नेपाल कृषि | ईन्जिनियरिङ्ग | १ | १ | ० |
| २४ | कम्प्युटर अप्रेटर/अधिकृत | स.स्तर पाँचौं/ अधिकृतस्तर छैटौं | नेपाल विविध | विविध | १ | ० | १ |
| २५ | हलुका सवारी चालक | श्रेणी विहिन | ईन्जिनियरिङ्ग | मेकानिकल | २ | २ | ० |
| २६ | कार्यालय सहयोगी | श्रेणी विहिन | नेपाल प्रशासन | सामान्य प्रशासन | ४ | ४ | ० |
| जम्मा | | | | | ३८ | २१ | १७ |

तालिका नं. २ : कृषि विकास निर्देशनालय र मातहतका कार्यालयहरूको कर्मचारी दरवन्दी तथा पदपूर्ति विवरण आ.व. २०८०/०८१

| क्र.स. | पद | श्रेणी/तह | समूह | स्वीकृत दरवन्दी | पदपूर्ति | रिक्त संख्या |
|--------|------------------------------|----------------------------|---------------|-----------------|----------|--------------|
| १ | प्रमुख | अधिकृतस्तर एघारौं तह | समूहकृत नहुने | २ | ० | २ |
| २ | वरिष्ठ कृषि प्रसार अधिकृत | अधिकृतस्तर नवौं/दशौं तह | कृषि प्रसार | ४ | १ | ३ |

| क्र.स. | पद | श्रेणी/तह | समूह | स्वीकृत दरवन्दी | पदपुर्ति | रिक्त संख्या |
|--------|-----------------------------|--------------------------|----------------------------|-----------------|----------|--------------|
| ३ | वरिष्ठ कृषि अर्थ विज्ञ | अधिकृतस्तर नवौं/दशौं तह | एग्री.ईको.एण्ड मार्केटिङ्ग | ३ | ० | ३ |
| ४ | वरिष्ठ वागवानी विकास अधिकृत | अधिकृतस्तर नवौं/दशौं तह | वागवानी विकास | १ | १ | ० |
| ५ | वरिष्ठ बाली संरक्षण अधिकृत | अधिकृतस्तर नवौं/दशौं तह | बाली संरक्षण | ३ | २ | १ |
| ६ | वरिष्ठ बाली विकास अधिकृत | अधिकृतस्तर नवौं/दशौं तह | बाली विकास | २ | ० | २ |
| ७ | वरिष्ठ माटो विज्ञ | अधिकृतस्तर नवौं/दशौं तह | माटो विज्ञान | १ | ० | १ |
| ८ | प्रमुख | अधिकृतस्तर नवौं/दशौं तह | समूहकृत नहुने | १४ | १ | १३ |
| ९ | शाखा अधिकृत | अधिकृतस्तर सातौं/आठौं तह | सामान्य प्रशासन | १ | ० | १ |
| १० | लेखा अधिकृत | अधिकृतस्तर सातौं/आठौं तह | लेखा | १ | १ | ० |
| ११ | कृषि प्रसार अधिकृत | अधिकृतस्तर सातौं/आठौं तह | कृषि प्रसार | २१ | ४ | १७ |
| १२ | कृषि अर्थ विज्ञ | अधिकृतस्तर सातौं/आठौं तह | एग्री.ईको.एण्ड मार्केटिङ्ग | १३ | १ | १२ |
| १३ | वागवानी विकास अधिकृत | अधिकृतस्तर सातौं/आठौं तह | वागवानी विकास | १६ | ३ | १३ |
| १४ | बाली संरक्षण अधिकृत | अधिकृतस्तर सातौं/आठौं तह | बाली संरक्षण | १५ | १ | १४ |
| १५ | बाली विकास अधिकृत | अधिकृतस्तर सातौं/आठौं तह | बाली विकास | ६ | १ | ५ |
| १६ | माटो विज्ञ | अधिकृतस्तर सातौं/आठौं तह | माटो विज्ञान | ३ | १ | २ |
| १७ | कृषि ईन्जिनियर | अधिकृतस्तर सातौं/आठौं तह | ईन्जिनियरिङ्ग | १ | ० | १ |

| क्र.स. | पद | श्रेणी/तह | समूह | स्वीकृत दरवन्दी | पदपुर्ति | रिक्त संख्या |
|--------|----------------------------|------------------------------------|----------------------------|-----------------|----------|--------------|
| १८ | नायब सुब्बा/अधिकृत | स.स्तर पाँचौं/ अधिकृतस्तर छैटौं | सामान्य प्रशासन | १२ | ८ | ४ |
| १९ | लेखापाल/अधिकृत | स.स्तर पाँचौं/ अधिकृतस्तर छैटौं | लेखा | १६ | १० | ६ |
| २० | प्राविधिक सहायक/अधिकृत | स.स्तर पाँचौं/ अधिकृतस्तर छैटौं | कृषि प्रसार | १५ | १३ | २ |
| २१ | प्राविधिक सहायक/अधिकृत | स.स्तर पाँचौं/ अधिकृतस्तर छैटौं | एग्री.ईको.एण्ड मार्केटिङ्ग | ३ | २ | १ |
| २२ | प्राविधिक सहायक/अधिकृत | स.स्तर पाँचौं/ अधिकृतस्तर छैटौं | वागवानी विकास | १८ | १८ | ० |
| २३ | प्राविधिक सहायक/अधिकृत | स.स्तर पाँचौं/ अधिकृतस्तर छैटौं | बाली संरक्षण | २० | १६ | ४ |
| २४ | प्राविधिक सहायक/ अधिकृत | स.स्तर पाँचौं/ अधिकृतस्तर छैटौं | वाली विकास | ४ | ३ | १ |
| २५ | प्राविधिक सहायक/अधिकृत | स.स्तर पाँचौं/ अधिकृतस्तर छैटौं | माटो विज्ञान | ८ | ७ | १ |
| २६ | सब-इन्जिनियर | स.स्तर पाँचौं/ अधिकृतस्तर छैटौं | इन्जिनियरिङ्ग | १ | १ | ० |
| २७ | मेकानिक्स | स.स्तर पाँचौं/ अधिकृतस्तर छैटौं | मेकानिकल | १ | ० | १ |
| २८ | कम्प्यूटर अप्रेटर/अधिकृत | स.स्तर पाँचौं/ अधिकृतस्तर छैटौं | विविध | १ | ० | १ |
| २९ | खरिदार | स.स्तर चौथो /पाँचौं | सामान्य प्रशासन | १० | २ | ८ |
| ३० | सह-लेखापाल | स.स्तर चौथो /पाँचौं | लेखा | ३ | १ | २ |
| ३१ | नायब प्राविधिक सहायक | स.स्तर चौथो /पाँचौं | बाली संरक्षण | ५ | ३ | २ |
| ३२ | नायब प्राविधिक सहायक | स.स्तर चौथो /पाँचौं | वाली विकास | १ | १ | ० |
| ३३ | नायब प्राविधिक सहायक | स.स्तर चौथो /पाँचौं | माटो विज्ञान | २ | १ | १ |
| ३४ | हलुका सवारी चालक | श्रेणी विहिन ह.स.चा. | मेकानिकल | १६ | १५ | १ |
| ३५ | हेभी सवारी चालक | श्रेणी विहिन हे.स.चा | मेकानिकल | ३ | २ | १ |

| क्र.स. | पद | श्रेणी/तह | समूह | स्वीकृत दरवन्दी | पदपुर्ति | रिक्त संख्या |
|--------------|-----------------|--------------|-----------------|-----------------|--------------|--------------|
| ३५ | कार्यालय सहयोगी | श्रेणी विहिन | सामान्य प्रशासन | ५७ | ५२ | ५ |
| जम्मा | | | | ३०६ | १७७ | १२९ |
| | | | प्रतिशत | | ५७.८४ | ४२.१५ |

तालिका नं. ३ कृषि विकास निर्देशनालयका कर्मचारीहरुको नामावली विवरण आ.व.२०८०/८१

| क्र.सं. | पद | नाम थर | सेवा / समूह | श्रेणी / तह | कैफियत |
|---------|---------------------------|--------------------------|----------------------------------|------------------|--------|
| १ | वरिष्ठ कृषि प्रसार अधिकृत | श्री प्रकाशकुमार डाँगी | कृषि/ कृषि प्रसार | अधिकृतस्तर दशौं | |
| २ | बागवानी बिकास अधिकृत | श्री दीपा देव | कृषि/ बागवानी | अधिकृतस्तर आठौं | |
| ३ | कृषि अर्थ विज्ञ | श्री नेत्रमणि काफ्ले | कृषि/ एग्री.ईको. एण्डमार्केटिङ्ग | अधिकृतस्तर सातौं | |
| ४ | बागवानी बिकास अधिकृत | श्री पूर्णमाया गुरुङ्ग | कृषि/ बागवानी | अधिकृतस्तर सातौं | |
| ५ | कृषि प्रसार अधिकृत | श्री नविन अधिकारी | कृषि/ कृषि प्रसार | अधिकृतस्तर सातौं | करार |
| ६ | अधिकृत | श्री उदय कुमार सिंह | कृषि/ कृषि प्रसार | अधिकृतस्तर छैटौं | |
| ७ | अधिकृत | श्री सन्तोषकुमार कोइराला | प्रशासन/ सा.प्र. | अधिकृतस्तर छैटौं | |
| ८ | अधिकृत | श्री गणेशकुमार राई | कृषि/ बागवानी | अधिकृतस्तर छैटौं | |
| ९ | अधिकृत | श्री काजीमान प्रधान | कृषि/ बागवानी | अधिकृतस्तर छैटौं | |
| १० | अधिकृत | श्री तारा बहादुर घिमिरे | कृषि/ ईन्जिनियरीङ्ग | अधिकृतस्तर छैटौं | |
| ११ | अधिकृत | श्री भवानी वस्नेत | कृषि/ बाली | अधिकृतस्तर छैटौं | |
| १२ | अधिकृत | श्री श्रवणकुमार घिमिरे | सा.प्र./लेखा | अधिकृतस्तर छैटौं | |
| १३ | अधिकृत | श्री रञ्जना प्रसाई | कृषि/ माटो बिज्ञान | अधिकृतस्तर छैटौं | |
| १४ | हलुका सवारी चालक | श्री वसन्त श्रेष्ठ | ईन्जिनियरीङ्ग/ मेकानिकल | श्रेणी विहिन | |
| १५ | का.स. पाचौं | श्री जनक चौधरी | प्रशासन/ सा.प्र. | श्रेणी विहिन | |
| १६ | का.स. पाचौं | श्री रमेश खाँ थारु | प्रशासन/ सा.प्र. | श्रेणी विहिन | |
| १७ | हलुका सवारी चालक | श्री रमेश चौधरी | ईन्जिनियरीङ्ग/ मेकानिकल | श्रेणी विहिन | करार |
| १८ | का.स. | श्री सुर्यनारायण यादव | प्रशासन/ सा.प्र. | श्रेणी विहिन | करार |
| १९ | का.स. | श्री विनोद राउत | प्रशासन/ सा.प्र. | श्रेणी विहिन | करार |

भाग २ : वार्षिक स्वीकृत कार्यक्रम तथा बजेट विवरण

१. वार्षिक स्वीकृत कार्यक्रम तथा बजेट आ.व. २०८०।०८१

१.१. कृषि विकास निर्देशनालय

कृषि विकास निर्देशनालयको आ.व. २०८०।०८१ मा प्रदेश सरकारको स्वीकृत कार्यक्रम तर्फ विभिन्न क्रियाकलाप सञ्चालनका लागि रु. ४,३९,९३,०००।- (चार करोड उन्चालिस लाख तिरानब्बे हजार) र मातहतका कार्यालयहरूको रु २५,०३,३४,०००।- (पच्चिस करोड तीन लाख चौतिस हजार) गरी जम्मा रु २९,४३,२७,०००।- (उन्तिस करोड तिरचालिस लाख सत्ताईस हजार) विनियोजन भएको छ। त्यसै गरी संघीय सरकार कार्यक्रम तर्फ प्रधानमन्त्री कृषि आधुनिकिकरण परियोजनाको रु २,०९,००,०००।- (दुइ करोड नौलाख), कृषि विभाग संघ सशर्त अनुदानको रु १,४६,००,०००।- (एक करोड छयालिस लाख), बीउ प्रवर्द्धन तथा गुण नियन्त्रण कार्यक्रमको रु २९,००,०००।- (उनन्तिस लाख) र निर्देशनालय अन्तर्गत रहेको पहाडी क्षेत्र काष्ठफल तथा फलफूल विकास आयोजना तर्फ रु ११,९६,००,०००।- (एघार करोड छयानब्बे लाख) गरी जम्मा रु ७४,६६,५४,०००।- (चौरत्तर करोड छैसठी लाख चउन्न हजार) विनियोजन भएको छ र सोको कार्यक्रम विवरण तल उल्लेख गरिएको छ ।

तालिका नं. ४

१.२ कृषि विकास निर्देशनालय र मातहतका कार्यालयहरूको प्रदेश सरकार तर्फको वार्षिक स्वीकृत कार्यक्रम तथा बजेट आ.व. २०८१।०८२

ब.उ.शी.नं. ३१२०१०११

| क्र.सं. | कार्यक्रम / क्रियाकलाप | खर्च शीर्षक | इकाई | वार्षिक लक्ष्य | | |
|--|--------------------------------------|-------------|--------|----------------|-------|------|
| | | | | परिमाण | भार | बजेट |
| अ) पूँजीगत खर्च अन्तर्गतका कार्यक्रमहरू | | | | | | |
| ११.१.२.३५ | कार्यालयको अपूर्ण भवन निर्माण | ३१११२ | संख्या | १ | १३.३२ | ५००० |
| ११.६.१३.१ | कार्यालयको लागि फर्निचर तथा फिक्चर्स | ३११२३ | पटक | १ | ०.८० | ३०० |
| क) पूँजीगत खर्च कार्यक्रमको जम्मा: | | | | २ | १४.१२ | ५३०० |
| आ) चालु खर्च अन्तर्गतका कार्यक्रमहरू | | | | | | |
| २.१.१.१ | धाराको महसुल | २२१११ | पटक | १ | ०.१६ | ६० |
| १.१.१.२ | अधिकृतस्तर एघारौँ | २११११ | जना | ० | ०.९५ | ३५५ |
| १.१.१.३ | अधिकृतस्तर दशौँ | २११११ | जना | ० | ५.०९ | १९१२ |
| १.१.१.४ | अधिकृतस्तर नवौँ | २११११ | जना | ० | १.९८ | ७४५ |
| १.१.१.५ | अधिकृतस्तर आठौँ | २११११ | जना | ० | ६.६८ | २५०९ |

| क्र.सं. | कार्यक्रम / क्रियाकलाप | खर्च शीर्षक | इकाई | वार्षिक लक्ष्य | | |
|----------|---|-------------|--------|----------------|-------|------|
| | | | | परिमाण | भार | बजेट |
| १.१.१.६ | अधिकृतस्तर सातौं | २११११ | जना | ० | ५.२१ | १९५४ |
| १.१.१.७ | अधिकृतस्तर छैटौं | २११११ | जना | ० | १०.१८ | ३८२३ |
| १.१.१.८ | सहायकस्तर पाँचौं | २११११ | जना | ० | २.८८ | १०८३ |
| १.१.१.२५ | ह.स.चा. पाँचौं स्तर | २११११ | जना | ० | १.५६ | ५८७ |
| १.१.१.३० | का.स. पाँचौं स्तर | २११११ | जना | ० | २.५८ | ९६८ |
| २.१.२.१ | विद्युत महशुल | २२१११ | पटक | १ | ०.८० | ३०० |
| २.१.३.१ | जारको पिउने पानी | २२१११ | जार | १ | ०.२७ | १०० |
| ८.१.३.१ | कार्यालय घर तथा आवास भाडा | २८१४२ | पटक | १ | १.४० | ५२५ |
| २.१.६.१ | टेलिफोन महसुल | २२११२ | पटक | १ | ०.१६ | ६० |
| २.१.७.१ | ईमेल/ इन्टरनेट/वेबसाइट महसुल | २२११२ | पटक | १ | ०.६० | २२५ |
| १.२.२.१ | स्थायी कर्मचारीको महंगी भत्ता | २११३२ | जना | ३८ | २.४३ | ९१२ |
| २.२.२.१ | पेट्रोल- चार पाइग्रे | २२२१२ | लीटर | १२०० | ०.६४ | २४० |
| २.२.२.२ | पेट्रोल- दुई पाइग्रे | २२२१२ | लीटर | १९९५.८ | १.०७ | ४०० |
| २.२.२.३ | डिजेल | २२२१२ | लीटर | २७७५.६ | १.३३ | ५०० |
| २.२.२.४ | मोबिल | २२२१२ | लीटर | १२४.८ | ०.२७ | १०० |
| २.२.३.२ | ग्याँस | २२३१४ | संख्या | ३० | ०.१६ | ६० |
| २.२.३.७ | कार्यालय प्रयोजनका लागि अन्य ईन्धन | २२३१४ | पटक | ४ | ०.०८ | ३० |
| १.२.४.१ | समितिको बैठक भत्ता | २११३४ | पटक | ३ | ०.२७ | १०० |
| १.२.८.१ | प्रसुती स्याहार भत्ता | २११३९ | जना | २ | ०.०३ | १० |
| १.२.१०.१ | पाले पहरा भत्ता | २११३९ | जना | २ | ०.०३ | १० |
| १.३.१.१ | निजामती कर्मचारीहरुको पोशाक खर्च | २११२१ | जना | ३८ | १.०१ | ३८० |
| २.३.१.२ | हलुका सवारी साधन मर्मत खर्च | २२२१३ | वटा | २ | २.४० | ९०० |
| २.३.१.३ | दुई पाइग्रे सवारी साधन मर्मत खर्च | २२२१३ | वटा | १८ | ०.८० | ३०० |
| २.३.२.६ | कार्यालयमा रहेका मेशिनरी औजारहरु मर्मत खर्च | २२२२१ | पटक | ४ | ०.५३ | २०० |
| २.४.१.१ | कार्यालय सामग्री खर्च | २२३११ | पटक | १२ | २.२४ | ८४० |
| २.४.१३.१ | पत्रपत्रिका छपाई विज्ञापन तथा सुचना प्रकाशन | २२३१५ | पटक | ४ | ०.४० | १५० |
| २.४.१४.१ | कार्यालयवाट सूचना तथा विज्ञापन | २२३१५ | पटक | ४ | ०.४० | १५० |

| क्र.सं. | कार्यक्रम / क्रियाकलाप | खर्च शीर्षक | इकाई | वार्षिक लक्ष्य | | |
|-----------|--|-------------|----------------|----------------|------|------|
| | | | | परिमाण | भार | बजेट |
| | छपाई खर्च | | | | | |
| २.५.५.१ | वेभसाईट संचालन तथा तथ्याङ्क अद्यावधिक गर्न परामर्श सेवा खरीद | २२४१२ | पटक | १ | ०.२७ | १०० |
| २.५.७.१ | कार्यालय परिसर सरसफाईका लागि सेवा खरीद | २२४१३ | महिना | २ | ०.९६ | ३६० |
| २.५.७.२ | हलुका सवारी चालक सेवा करार१ | २२४१३ | महिना | १ | ०.९८ | ३६९ |
| २.५.७.३ | कार्यालय सहयोगी सेवा करार | २२४१३ | महिना | २ | १.७७ | ६६३ |
| २.५.७.१४ | दरबन्दीको करार सेवाका कर्मचारीको महङ्गी भत्ता | २२४१३ | जना | ४ | ०.२६ | ९६ |
| २.५.८.८ | कार्यालय परिषरमा सुरक्षा सेवा करार | २२४१३ | पटक/ संख्या | ३ | २.२९ | ८६० |
| २.५.११.३९ | विश्व विद्यालय र अनुशन्धान केन्द्रहरुको समन्वयमा स्थागत रूपमा प्रविधि प्रचार प्रसार | २२५२२ | पटक/सं ख्या | ४ | २.९३ | ११०० |
| १.६.४.१ | कर्मचारीको योगदानमा आधारित बीमा कोष खर्च | २१२१३ | जना | ३४ | ०.४४ | १६४ |
| २.६.४.२ | स्थानीय तहमा कार्यरत कृषि कर्मचारीहरूसँग अन्तरक्रिया गोष्ठी/तालिम | २२५१२ | पटक | ३ | २.९३ | ११०० |
| २.६.४.१२ | कार्यक्रम संचालनवारे कृषि ज्ञानकेन्द्रहरुलाई अभिमुखीकरण | २२५१२ | पटक | १ | ०.४० | १५० |
| २.६.६.३ | समिक्षा/योजना तर्जुमा गोष्ठी | २२५१२ | पटक | ४ | १.३३ | ५०० |
| २.७.५.२३ | प्रदेश कृषि डायरी छपाई तथा वितरण | २२५२२ | पटक | १ | २.६६ | १००० |
| २.७.५.४६ | बुलेटिन प्रकाशन | २२५२२ | पटक | ४ | १.६० | ६०० |
| २.७.२५.८ | वार्षिक प्रगति प्रतिवेदन तथा तथ्याङ्क पुस्तिका प्रकाशन | २२५२२ | पटक | १ | ०.२७ | १०० |
| २.७.२५.१० | आकस्मिक प्रकोपमा सहयोग | २२५२२ | पटक | ४ | २.२६ | ८५० |
| २.७.२५.१५ | राष्ट्रिय कृषि विकास सम्बन्धी कृषि प्राविधिक कर्मचारीहरुको अध्ययन अवलोकन भ्रमण (ट्राभलिंग सेमिनार) | २२५२२ | पटक | १ | १.८६ | ७०० |

| क्र.सं. | कार्यक्रम / क्रियाकलाप | खर्च शीर्षक | इकाई | वार्षिक लक्ष्य | | |
|--|---|-------------|------|----------------|---------------|--------------|
| | | | | परिमाण | भार | बजेट |
| २.७.२५.१७ | जनचेतनामुलक पम्पलेट, बुकलेट तथा अन्य प्रचार सामग्रीहरु प्रकाशन तथा वितरण | २२५२२ | पटक | ४ | २.१३ | ८०० |
| २.७.२५.१८ | रेडियो तथा टिभी मार्फत कृषि कार्यक्रम संचालन | २२५२२ | पटक | ४ | १.३३ | ५०० |
| २.८.१.१ | अनुगमन मुल्याङ्कन तथा कार्यक्रम कार्यान्वयन भ्रमण खर्च(अनुगमन, मुल्याङ्कन र भ्रमण) | २२६११ | पटक | १२ | २.४० | ९०० |
| २.८.२.२ | कर्मचारी सरुवा भ्रमण खर्च तथा अन्य भ्रमण खर्च | २२६१२ | पटक | ४ | ०.६४ | २४० |
| २.९.२.१ | कार्यालयमा भएका सवारीसाधनको विमा तथा नवीकरण खर्च | २२२१४ | पटक | १ | ०.८० | ३०० |
| २.९.६.१ | कार्यालयमा दैनिक चियापान तथा अन्य आवश्यक विविध खर्च | २२७११ | पटक | १२ | ०.८० | ३०० |
| ख) चालु खर्च कार्यक्रमको जम्मा: | | | | | ८५.८८ | ३२२४० |
| कुल जम्मा खर्च | | | | | १००.०० | ३७५४० |

कार्यक्रम/ आयोजनाको नाम : पहाडी क्षेत्र काष्ठफल तथा फलफूलविकास आयोजना (NAFHA)

| क्र.सं. | कार्यक्रम / क्रियाकलाप | खर्च शीर्षक | इकाई | वार्षिक लक्ष्य | | |
|--|---------------------------|-------------|------|----------------|-------------|------------|
| | | | | परिमाण | भार | बजेट |
| अ) पूँजीगत खर्च अन्तर्गतका कार्यक्रमहरु | | | | | | |
| ११.३.७.१ | मेसिनरी तथा औजार खरिद | ३११२२ | पटक | १ | ६.४४ | ५०० |
| क) पूँजीगत खर्च कार्यक्रमको जम्मा: | | | | १ | ६.४४ | ५०० |
| आ) चालु खर्च अन्तर्गतका कार्यक्रमहरु | | | | | | |
| २.१.१.१ | धाराको महसुल | २२१११ | पटक | २५ | ०.०८ | ६ |
| १.१.१.५ | अधिकृतस्तर आठौँ | २११११ | जना | ० | २१.२६ | १६५० |
| १.१.१.७ | अधिकृतस्तर छैटौँ | २११११ | जना | ० | ४२.६० | ३३०६ |
| १.१.१.८ | सहायकस्तर पाँचौँ | २११११ | जना | ० | ७.८७ | ६११ |
| २.१.२.१ | बिद्युत महशुल | २२१११ | पटक | ३०० | ०.२३ | १८ |
| २.१.३.१ | जारको पिउने पानी | २२१११ | जार | १० | ०.०८ | ६ |
| ८.१.३.१ | कार्यालय घर तथा आवास भाडा | २८१४२ | पटक | १ | ४.६४ | ३६० |
| २.१.६.१ | टेलिफोन महसुल | २२११२ | पटक | १०० | ०.७७ | ६० |
| २.१.१०.२ | इन्टरनेट सेवा जडान खर्च | २२११२ | पटक | १ | ०.७७ | ६० |

| क्र.सं. | कार्यक्रम / क्रियाकलाप | खर्च शीर्षक | इकाई | वार्षिक लक्ष्य | | |
|--|---|-------------|-------|----------------|---------------|-------------|
| | | | | परिमाण | भार | बजेट |
| १.२.२.१ | स्थायी कर्मचारीको महंगी भत्ता | २११३२ | जना | ८ | २.४७ | १९२ |
| १.३.१.१ | निजामती कर्मचारीहरुको पोशाक खर्च | २११२१ | जना | ८ | १.०३ | ८० |
| २.५.७.१ | कार्यालय परिसर सरसफाईका लागि सेवा खरीद | २२४१३ | महिना | १ | १.५५ | १२० |
| २.५.७.२ | हलुका सवारी चालक सेवा करार ^१ | २२४१३ | महिना | १ | ४.७८ | ३७१ |
| २.५.७.७ | कार्यालय सहयोगी सेवा करार | २२४१३ | जना | १ | ४.२९ | ३३३ |
| २.५.७.१४ | दरबन्दीको करार सेवाका कर्मचारीको महङ्गी भत्ता | २२४१३ | जना | २ | ०.६२ | ४८ |
| १.६.४.१ | कर्मचारीको योगदानमा आधारित बीमा कोष खर्च | २१२१३ | जना | ८ | ०.५० | ३९ |
| ख) चालु खर्च कार्यक्रमको जम्मा: | | | | ४६६ | ९३.५६ | ७२६० |
| कुल जम्मा खर्च | | | | ४६७ | १००.०० | ७७६० |

१.३. कृषि व्यावसाय प्रवर्द्धन सहयोग तथा तालिम केन्द्र, झुम्का, सुनसरीको वार्षिक स्वीकृत कार्यक्रम तथा बजेट आ.व. २०८१।०८२

ब.उ.शी.नं. ३१२०१०१२

| क्र.सं. | कार्यक्रम / क्रियाकलाप | खर्च शीर्षक | इकाई | वार्षिक लक्ष्य | | |
|--|--|-------------|--------|----------------|------|------|
| | | | | परिमाण | भार | बजेट |
| अ) पूँजीगत खर्च अन्तर्गतका कार्यक्रमहरु | | | | | | |
| ११.१.३.१ | कार्यालय भवनको रंग रोगन | ३११६१ | पटक | १ | ३.१७ | १००० |
| ११.१.३.१६ | निर्मित भवनको संरचनात्मल सुधार खर्च | ३११६१ | पटक | १ | ६.३३ | २००० |
| ११.३.७.४०.१ | मल्टीमिडिया, प्रोजेक्टर स्क्रीन तथा सीलिङ्ग फिटिङ सहित(तालिम केन्द्रका लागि विभिन्न मेशिनरी औजार खरिद) | ३११२२ | संख्या | १ | ०.०९ | ३० |
| ११.३.७.५ | प्रिन्टर खरिद | ३११२२ | संख्या | १ | ०.०९ | ३० |
| ११.३.७.१५ | Air conditioner खरिद तथा जडान | ३११२२ | सेट | २ | ०.६३ | २०० |
| ११.३.७.३३ | ल्यापटप खरिद | ३११२२ | संख्या | २ | ०.६३ | २०० |
| ११.६.१३.१ | कार्यालयको लागि फर्निचर तथा फिक्चर्स | ३११२३ | पटक | १ | ०.३२ | १०० |

| क्र.सं. | कार्यक्रम / क्रियाकलाप | खर्च शीर्षक | इकाई | वार्षिक लक्ष्य | | |
|--------------------------------------|--|-------------|--------|----------------|-------|------|
| | | | | परिमाण | भार | बजेट |
| क) पूँजीगत खर्च कार्यक्रमको जम्मा: | | | | ९ | ११.२७ | ३५६० |
| आ) चालु खर्च अन्तर्गतका कार्यक्रमहरू | | | | | | |
| १.१.१.४ | अधिकृतस्तर नवौं | २११११ | जना | ० | ३.१५ | ९९५ |
| १.१.१.५ | अधिकृतस्तर आठौं | २११११ | जना | ० | २.८५ | ९०० |
| १.१.१.६ | अधिकृतस्तर सातौं | २११११ | जना | ० | २.६१ | ८२६ |
| १.१.१.७ | अधिकृतस्तर छैटौं | २११११ | जना | ० | १२.४४ | ३९३० |
| १.१.१.८ | सहायकस्तर पाँचौं | २११११ | जना | ० | २.०८ | ६५८ |
| १.१.१.२५ | ह.स.चा. पाँचौं स्तर | २११११ | जना | ० | २.०३ | ६४१ |
| १.१.१.३० | का. स. पाँचौं स्तर | २११११ | जना | ० | ५.०२ | १५८७ |
| २.१.२.१ | बिद्युत महशुल | २२१११ | पटक | ३३३० | १.२७ | ४०० |
| २.१.३.१ | जारको पिउने पानी | २२१११ | जार | ६० | ०.१६ | ५२ |
| २.१.६.१ | टेलिफोन महसुल | २२११२ | पटक | ५००० | ०.१९ | ६० |
| २.१.७.१ | ईमेल/ इन्टरनेट/वेबसाइट महसुल | २२११२ | पटक | १ | ०.३२ | १०० |
| २.१.९.१ | हुलाक/कुरियर खर्च | २२११२ | जना | १ | ०.०२ | ६ |
| १.२.२.१ | स्थायी कर्मचारीको महंगी भत्ता | २११३२ | जना | १५ | १.१४ | ३६० |
| २.२.२.२ | पेट्रोल- दुई पाइप्रे | २२२१२ | लीटर | ८१० | ०.४७ | १५० |
| २.२.२.३ | डिजेल | २२२१२ | लीटर | १६६२ | ०.९५ | ३०० |
| २.२.२.४ | मोबिल | २२२१२ | लीटर | ९६ | ०.१६ | ५० |
| २.२.३.२ | ग्याँस | २२३१४ | संख्या | १२ | ०.०८ | २४ |
| २.२.३.६ | सवारी साधन बाहेकका मेसिनरी औजारमा प्रयोग हुने इन्धन खर्च | २२३१४ | लीटर | ८ | ०.१९ | ६० |
| १.२.४.१ | समितिको बैठक भत्ता | २११३४ | पटक | २ | ०.३२ | १०० |
| १.२.१०.१ | पालेपहरा भत्ता | २११३९ | जना | ४ | ०.०९ | २८ |
| १.२.१०.२ | दशै तिहार पालो पहरा | २११३९ | जना | १ | ०.०३ | ८ |
| १.३.१.१ | निजामती कर्मचारीहरूको पोशाक खर्च | २११२१ | जना | १५ | ०.४७ | १५० |
| २.३.१.१ | हेभी सवारी साधन मर्मत खर्च | २२२१३ | बटा | १ | ०.७९ | २५० |
| २.३.१.२ | हलुका सवारी साधन मर्मत खर्च | २२२१३ | बटा | १ | १.२७ | ४०० |
| २.३.१.३ | दुई पाइप्रे सवारी साधन मर्मत खर्च | २२२१३ | बटा | ७ | ०.४० | १२५ |
| २.३.२.२ | फोटोकपी/स्क्यानर मर्मत खर्च | २२२२१ | बटा | १५ | ०.४४ | १४० |
| २.३.२.६ | कार्यालयमा रहेका मेशिनरी | २२२२१ | पटक | २० | ०.४१ | १३० |

| क्र.सं. | कार्यक्रम / क्रियाकलाप | खर्च शीर्षक | इकाई | वार्षिक लक्ष्य | | |
|----------|--|-------------|------------|----------------|-------|------|
| | | | | परिमाण | भार | बजेट |
| | औजारहरु मर्मत खर्च | | | | | |
| २.३.३.१ | निर्मित सार्वजनिक सम्पतीको मर्मत सम्भार खर्च | २२२३१ | पटक | २ | १.५८ | ५०० |
| २.४.४.१ | कार्यालय संचालन मालसमान | २२३११ | वटा | ४ | ०.९५ | ३०० |
| २.४.१३.१ | पत्रपत्रिका छपाई विज्ञापन तथा सुचना प्रकाशन | २२३१५ | पटक | २ | ०.१६ | ५० |
| २.५.७.१ | कार्यालय परिसर सरसफाईका लागि सेवा खरीद | २२४१३ | महिना | २ | १.१४ | ३६० |
| २.५.७.२ | हलुका सवारी चालक सेवा करार ^१ | २२४१३ | महिना | १ | १.१७ | ३६९ |
| २.५.७.३ | कार्यालय सहयोगी सेवा करार | २२४१३ | महिना | १ | १.०५ | ३३२ |
| २.५.७.४ | कम्प्युटर अपरेटर सेवा करार | २२४१३ | महिना | १ | १.४६ | ४६२ |
| २.५.७.८ | हेभी सवारी चालक | २२४१३ | जना | १ | १.२६ | ३९७ |
| २.५.७.१४ | दरबन्दीको करार सेवाका कर्मचारीको महङ्गी भत्ता | २२४१३ | जना | ५ | ०.३८ | १२० |
| १.६.४.१ | कर्मचारीको योगदानमा आधारित बीमा कोष खर्च | २१२१३ | जना | १५ | ०.२३ | ७२ |
| २.६.४.३ | कृषि प्राविधिकहरुको प्राविधिक विषयमा क्षमता अभिवृद्धि कार्यक्रम | २२५१२ | पटक | २ | ३.१७ | १००० |
| २.६.४.२२ | आधारभूत सेवाकालिन तालिम | २२५१२ | पटक | १ | ७.६० | २४०० |
| २.६.४.२६ | च्याउ उत्पादन तथा प्रशोधन तालिम | २२५१२ | पटक | २ | २.५३ | ८०० |
| २.६.४.२९ | व्यवसायिक तरकारी / फलफूल खेती प्रविधि तालिम | २२५१२ | पटक | ४ | ५.०७ | १६०० |
| २.६.४.३४ | युवा कृषि उद्यमीहरुलाई उद्यमशिलता तथा व्यवसायिक खेती प्रविधि तालिम | २२५१२ | पटक | २ | २.५३ | ८०० |
| २.६.४.५० | मागमा आधारित तालिम | २२५१२ | पटक/संख्या | ८ | ११.४० | ३६०० |
| २.६.५.१० | विषादी खुद्रा विक्रेता तालिम | २२५१२ | पटक | ४ | ३.१७ | १००० |
| २.७.५.४५ | तालिम परिषरमा नमूना फार्म तथा प्रदर्शनी स्थल स्थापना कार्यक्रम | २२५२२ | पटक/संख्या | ४ | ०.९५ | ३०० |
| २.७.१६.२ | तालिम केन्द्रको तालिम आवास व्यवस्थापन | २२५२२ | पटक | १ | ०.९५ | ३०० |

| क्र.सं. | कार्यक्रम / क्रियाकलाप | खर्च शीर्षक | इकाई | वार्षिक लक्ष्य | | |
|--|---|-------------|------|----------------|---------------|--------------|
| | | | | परिमाण | भार | बजेट |
| २.७.२५.८ | वार्षिक प्रगति प्रतिवेदन तथा तथ्याङ्क पुस्तिका प्रकाशन | २२५२२ | पटक | १ | ०.२४ | ७५ |
| २.८.१.१ | अनुगमन मुल्याङ्कन तथा कार्यक्रम कार्यान्वयन भ्रमण खर्च(अनुगमन, मुल्याङ्कन र भ्रमण) | २२६११ | पटक | ४ | १.११ | ३५० |
| २.८.२.२ | कर्मचारी सरुवा भ्रमण खर्च तथा अन्य भ्रमण खर्च | २२६१२ | पटक | १ | ०.४७ | १५० |
| २.९.२.१ | कार्यालयमा भएका सवारीसाधनको विमा तथा नवीकरण खर्च | २२२१४ | पटक | १२ | ०.५१ | १६० |
| २.९.६.१ | कार्यालयमा दैनिक चियापान तथा अन्य आवश्यक विविध खर्च | २२७११ | पटक | ४ | ०.३२ | १०० |
| ख) चालु खर्च कार्यक्रमको जम्मा: | | | | १११४५ | ८८.७३ | २८०२७ |
| कुल जम्मा खर्च | | | | १११५४ | १००.०० | ३१५८७ |

१.४. कृषि ज्ञान केन्द्र, ताप्लेजुङ्गको वार्षिक स्वीकृत कार्यक्रम तथा बजेट आ.व. २०८१।०८२
ब.उ.शी.नं. ३१२०१०१७

| क्र.सं. | कार्यक्रम / क्रियाकलाप | खर्च शीर्षक | इकाई | वार्षिक लक्ष्य | | |
|---|---------------------------------|-------------|----------------|----------------|-------|------|
| | | | | परिमाण | भार | बजेट |
| आ) चालु खर्च अन्तर्गतका कार्यक्रमहरु | | | | | | |
| २.१.१.१ | धाराको महसुल | २२१११ | पटक | १ | ०.५१ | ५० |
| १.१.१.४ | अधिकृतस्तर नवौं | २११११ | जना | ० | २.९१ | २८४ |
| १.१.१.६ | अधिकृतस्तर सातौं | २११११ | जना | ० | ७.७३ | ७५५ |
| १.१.१.७ | अधिकृतस्तर छैटौं | २११११ | जना | ० | ७.३७ | ७२० |
| १.१.१.८ | सहायकस्तर पाँचौं | २११११ | जना | ० | १२.३३ | १२०५ |
| १.१.१.२५ | ह.स.चा. पाँचौं स्तर | २११११ | जना | ० | ६.०१ | ५८७ |
| १.१.१.३० | का. स. पाँचौं स्तर | २११११ | जना | ० | ४.९५ | ४८४ |
| २.१.२.१ | विद्युत महशुल | २२१११ | पटक | २ | १.९६ | १९२ |
| २.१.६.१ | टेलिफोन महसुल | २२११२ | पटक | १ | ०.६१ | ६० |
| २.१.७.१ | ईमेल/ इन्टरनेट/वेबसाइट महसुल | २२११२ | पटक | १ | १.२३ | १२० |
| २.१.९.१ | हुलाक/कुरियर खर्च | २२११२ | जना | १ | ०.१० | १० |
| १.२.१.१ | सदरमुकाम र ६ कोष भित्र (क वर्ग) | २११३१ | केन्द्र,जिल्ला | १ | २.०५ | २०० |

| क्र.सं. | कार्यक्रम / क्रियाकलाप | खर्च शीर्षक | इकाई | वार्षिक लक्ष्य | | |
|----------|---|-------------|--------|----------------|------|------|
| | | | | परिमाण | भार | बजेट |
| १.२.२.१ | स्थायी कर्मचारीको महंगी भत्ता | २११३२ | जना | १ | १.७२ | १६८ |
| २.२.२.२ | पेट्रोल- दुई पाङ्ग्रे | २२२१२ | लीटर | १ | १.५४ | १५० |
| २.२.२.३ | डिजेल | २२२१२ | लीटर | १ | ४.०९ | ४०० |
| २.२.२.४ | मोबिल | २२२१२ | लीटर | १ | ०.५१ | ५० |
| २.२.३.२ | ग्याँस | २२३१४ | संख्या | ४ | ०.६१ | ६० |
| १.२.४.१ | समितिको बैठक भत्ता | २११३४ | पटक | ५ | १.०२ | १०० |
| १.२.१०.१ | पाले पहरा भत्ता | २११३९ | जना | १ | ०.२९ | २८ |
| १.३.१.१ | निजामती कर्मचारीहरुको पोशाक खर्च | २११२१ | जना | ७ | ०.७२ | ७० |
| २.३.१.२ | हलुका सवारी साधन मर्मत खर्च | २२२१३ | वटा | १ | १.५४ | १५० |
| २.३.१.३ | दुई पाङ्ग्रे सवारी साधन मर्मत खर्च | २२२१३ | वटा | १ | २.०५ | २०० |
| २.३.२.६ | कार्यालयमा रहेका मेशिनरी औजारहरु मर्मत खर्च | २२२२१ | पटक | १२ | १.४७ | १४४ |
| २.४.१.१ | कार्यालय सामग्री खर्च | २२३११ | पटक | १२ | ३.५८ | ३५० |
| २.४.१३.१ | पत्रपत्रिका छपाई बिज्ञापन तथा सुचना प्रकाशन | २२३१५ | पटक | १ | १.०२ | १०० |
| २.५.७.१ | कार्यालय परिसर सरसफाईका लागि सेवा खरीद | २२४१३ | महिना | १ | १.८४ | १८० |
| २.५.७.२ | हलुका सवारी चालक सेवा करार1 | २२४१३ | महिना | १ | ३.७८ | ३६९ |
| २.५.७.३ | कार्यालय सहयोगी सेवा करार | २२४१३ | महिना | २ | ६.७९ | ६६३ |
| २.५.७.१४ | दरबन्दीको करार सेवाका कर्मचारीको महङ्गी भत्ता | २२४१३ | जना | ४ | ०.९८ | ९६ |
| २.५.८.१ | सेवा करार(सेवा तथा परामर्श) | २२४१३ | पटक | १ | १.२३ | १२० |
| २.५.८.७ | प्राविधिक कर्मचारी करार सेवा | २२४१३ | संख्या | १ | ६.२१ | ६०७ |
| १.६.४.१ | कर्मचारीको योगदानमा आधारित बीमा कोष खर्च | २१२१३ | जना | १ | ०.३७ | ३६ |
| २.८.१.१ | अनुगमन मुल्याङ्कन तथा कार्यक्रम कार्यान्वयन भ्रमण खर्च(अनुगमन, मुल्याङ्कन र भ्रमण) | २२६११ | पटक | १२ | ५.१२ | ५०० |
| २.८.२.२ | कर्मचारी सरुवा भ्रमण खर्च तथा अन्य भ्रमण खर्च | २२६१२ | पटक | ७ | १.५४ | १५० |
| २.९.६.१ | कार्यालयमा दैनिक चियापान तथा | २२७११ | पटक | ४ | १.५४ | १५० |

| क्र.सं. | कार्यक्रम / क्रियाकलाप | खर्च शीर्षक | इकाई | वार्षिक लक्ष्य | | |
|--|--|-------------|------|----------------|---------------|------------|
| | | | | परिमाण | भार | बजेट |
| | अन्य आवश्यक विविध खर्च | | | | | |
| २ | ताप्लेजुड | | | | | |
| २.१.३.१ | जारको पिउने पानी | २२१११ | जार | १ | ०.४९ | ४८ |
| २.३.२.१ | कम्प्यूटर/ल्यापटप मर्मत खर्च | २२२२१ | वटा | १ | ०.८२ | ८० |
| २.९.२.१ | कार्यालयमा भएका सवारीसाधनको विमा तथा नवीकरण खर्च | २२२१४ | पटक | ९ | १.३८ | १३५ |
| ख) चालु खर्च कार्यक्रमको जम्मा: | | | | १०० | १००.०० | ९७७ |

ब.उ.शी.नं. ३१२०१०१९

| क्र.सं. | कार्यक्रम / क्रियाकलाप | खर्च शीर्षक | इकाई | वार्षिक लक्ष्य | | |
|--|---|-------------|--------|----------------|--------------|-------------|
| | | | | परिमाण | भार | बजेट |
| अ) पूँजीगत खर्च अन्तर्गतका कार्यक्रमहरू | | | | | | |
| ११.१.३.१८ | निर्मित भवनको संरचनात्मक सुधार खर्च | ३११६१ | पटक | १ | ११.०५ | १००० |
| ११.१.३.१९ | कार्यालय परिषरमा पेटि मर्मत तथा बाटो निर्माण | ३११६१ | पटक | १ | ११.०५ | १००० |
| ११.३.७.३ | कम्प्युटर ल्यापटप खरिद | ३११२२ | संख्या | १ | १.१ | १०० |
| ११.३.७.१५ | Air conditioner खरिद तथा जडान | ३११२२ | सेट | १ | १.१ | १०० |
| ११.६.१३.१ | कार्यालयको लागि फर्निचर तथा फिक्चर्स | ३११२३ | पटक | १ | १.६६ | १५० |
| क) पूँजीगत खर्च कार्यक्रमको जम्मा: | | | | ५ | २५.९६ | २३५० |
| आ) चालु खर्च अन्तर्गतका कार्यक्रमहरू | | | | | | |
| २.५.११.८३ | कृषि शिक्षालयहरूमा Learn and Earn कार्यक्रम | २२५२२ | पटक | २ | ३.३१ | ३०० |
| २.५.११.८४ | कृषि कर्जामा ब्याज अनुदान परिचालन सम्बन्धी छलफल कार्यक्रम | २२५२२ | पटक | १ | १.१ | १०० |
| २.६.४.१३ | स्थलगत घुम्ती कृषक तालिम | २२५१२ | संख्या | १० | १.१ | १०० |
| २.६.४.५६ | योजना तर्जुमा गोष्ठी | २२५१२ | पटक | १ | १.१ | १०० |
| २.६.४.९२ | जिल्लास्तर कृषक तालिम | २२५१२ | पटक | ३ | ४.९७ | ४५० |
| २.६.६.३२ | व्यवसायिक कृषकहरू को सिकाई आदान प्रदान अन्तरक्रिया गोष्ठी | २२५१२ | पटक | १ | १.१ | १०० |
| २.६.६.५३ | विद्यालयका विद्यार्थीसंग कृषि शिक्षा | २२५१२ | संख्या | १० | १.१ | १०० |

| क्र.सं. | कार्यक्रम / क्रियाकलाप | खर्च शीर्षक | इकाई | वार्षिक लक्ष्य | | |
|------------|--|-------------|------------|----------------|------|------|
| | | | | परिमाण | भार | बजेट |
| | कार्यक्रम | | | | | |
| २.६.६.५६ | कृषक तथा कृषिसँग सम्बन्धित सरोकारवालाहरूबीच कृषि कार्यक्रम सम्बन्धी अन्तरक्रिया गोष्ठी | २२५१२ | संख्या | २ | २.२१ | २०० |
| २.७.५.१६ | जैविक तथा वानस्पतिक विषादी प्रयोग विस्तार कार्यक्रम | २२५२२ | संख्या | ५ | ४.७ | ४२५ |
| २.७.५.४१ | प्राविधिक पोष्टर पम्पलेट आदि प्रचार प्रसार सामग्री प्रकाशन र वितरण | २२५२२ | पटक | ४ | १.१ | १०० |
| २.७.६.६ | वार्षिक प्रगति प्रतिवेदन पुस्तिका प्रकाशन | २२५२२ | पटक | १ | ०.८३ | ७५ |
| २.७.१५.३६ | स्थानीय बजारमा कृषि बस्तुको पाक्षिक खुद्रा मूल्य संकलन | २२५२२ | पटक/संख्या | २४ | ०.१३ | १२ |
| २.७.१५.६८ | सुन्तलाजात बगैँचा व्यवस्थापन एवम् सुदृढीकरण कार्यक्रम | २२५२२ | संख्या | ६ | ६.६३ | ६०० |
| २.७.१५.१०९ | विभिन्न वालीहरूको उत्पादन लागत अध्ययन | २२५२२ | संख्या | १० | ०.२२ | २० |
| २.७.१५.२७६ | कृषि यन्त्र उपकरणको प्रयोग प्रदर्शन | २२५२२ | पटक | ४ | ४.४२ | ४०० |
| २.७.१५.२७७ | बाली चक्र प्रदर्शन | २२५२२ | पटक | २ | ३.३१ | ३०० |
| २.७.१५.२७८ | माटो परीक्षण शिविर संचालन तथा माटो सुधारका लागि कृषि चुन र हरियो मल प्रवर्द्धन कार्यक्रम | २२५२२ | संख्या | ५ | ७.४६ | ६७५ |
| २.७.१५.२७९ | उन्नत प्रविधि प्रदर्शन | २२५२२ | संख्या | १३ | ७.१८ | ६५० |
| २.७.१५.२८१ | अलैची बगान व्यवस्थापन एवं सुदृढीकरण कार्यक्रम | २२५२२ | संख्या | ५ | ५.५२ | ५०० |
| २.७.१५.२८२ | एग्रोभेट/विषादी व्यावसायीहरूसँग अन्तरक्रिया गोष्ठी | २२५२२ | संख्या | १ | ०.५५ | ५० |
| २.७.१५.२८३ | उत्कृष्ट कृषक सम्मान कार्यक्रम | २२५२२ | पटक | १ | ०.२८ | २५ |
| २.७.१६.१ | विषादि रहित खाना सम्बन्धि सचेतनाका लागि आमा समूह परिचालन | २२५२२ | पटक/संख्या | १० | १.१ | १०० |

| क्र.सं. | कार्यक्रम / क्रियाकलाप | खर्च शीर्षक | इकाई | वार्षिक लक्ष्य | | |
|---------------------------------|---|-------------|--------|----------------|-------|------|
| | | | | परिमाण | भार | बजेट |
| २.७.१८.८७ | वाली तथा पशुपंक्षी बीमा सम्बन्धी सरोकारवालहरुसँग समन्वय बैठक | २२५२२ | पटक | १ | १.१ | १०० |
| २.७.२५.१ | स्थानिय तहमा कार्यरत प्राविधिक सँग मासिक समन्वय तथा तथ्याङ्क अद्यावधिक बैठक | २२५२२ | पटक | ४ | २.६५ | २४० |
| २.७.२५.४ | कृषि प्राविधिक/कृषक सहजकर्ताहरु मार्फत कृषक पाठशाला कार्यक्रम संचालन | २२५२२ | संख्या | १ | १.७७ | १६० |
| २.७.२५.५ | विभिन्न स्थानहरुमा प्लान्ट क्लिनिक संचालन | २२५२२ | पटक | ८ | ३.०९ | २८० |
| २.७.२५.१० | आकस्मिक प्रकोपमा सहयोग | २२५२२ | पटक | ४ | २.२१ | २०० |
| २.७.२५.१३ | मुख्य मुख्यवालीहरुको रूप कटिङ्ग | २२५२२ | संख्या | ७६ | ०.४२ | ३८ |
| २.७.२५.१४ | एफ एम रेडियो मार्फत सूचना प्रवाह | २२५२२ | पटक | ४ | १.१ | १०० |
| २.७.२५.२७ | कृषि सम्बद्ध विभिन्न दिवसहरु मनाउने | २२५२२ | पटक | ४ | २.२१ | २०० |
| ख) चालु खर्च कार्यक्रमको जम्मा: | | | | २२३ | ७३.९७ | ६७०० |
| कुल जम्मा खर्च | | | | २२८ | ९९.९३ | ९०५० |

१.५. कृषि ज्ञान केन्द्र, पाँचथरको वार्षिक स्वीकृत कार्यक्रम तथा बजेट आ.व. २०८१।०८२
ब.उ.शी.नं. ३१२०१०१७

| क्र.सं. | कार्यक्रम / क्रियाकलाप | खर्च शीर्षक | इकाई | वार्षिक लक्ष्य | | |
|--------------------------------------|------------------------|-------------|------|----------------|-------|------|
| | | | | परिमाण | भार | बजेट |
| आ) चालु खर्च अन्तर्गतका कार्यक्रमहरु | | | | | | |
| २.१.१.१ | धाराको महसुल | २२१११ | पटक | १ | ०.३० | ३६ |
| १.१.१.४ | अधिकृतस्तर नवौं | २११११ | जना | ० | ३.६३ | ४३६ |
| १.१.१.६ | अधिकृतस्तर सातौं | २११११ | जना | ० | १७.३७ | २०८७ |
| १.१.१.७ | अधिकृतस्तर छैटौं | २११११ | जना | ० | २६.७९ | ३२१९ |
| १.१.१.८ | सहायकस्तर पाँचौं | २११११ | जना | ० | ५.३३ | ६४० |
| १.१.१.३० | का. स. पाँचौं स्तर | २११११ | जना | ० | ४.०३ | ४८४ |
| २.१.२.१ | बिद्युत महशुल | २२१११ | पटक | १२ | ०.७० | ८४ |
| २.१.६.१ | टेलिफोन महसुल | २२११२ | पटक | १२ | ०.२० | २४ |
| २.१.७.१ | ईमेल/ इन्टरनेट/वेबसाइट | २२११२ | पटक | १२ | ०.४२ | ५० |

| क्र.सं. | कार्यक्रम / क्रियाकलाप | खर्च शीर्षक | इकाई | वार्षिक लक्ष्य | | |
|----------|---|-------------|-----------------|----------------|------|------|
| | | | | परिमाण | भार | बजेट |
| | महसुल | | | | | |
| २.१.९.१ | हुलाक/कुरियर खर्च | २२११२ | जना | १ | ०.०४ | ५ |
| १.२.१.१ | सदरमुकाम र ६ कोष भित्र (क वर्ग) | २११३१ | केन्द्र, जिल्ला | १० | २.०० | २४० |
| १.२.२.१ | स्थायी कर्मचारीको महंगी भत्ता | २११३२ | जना | १४ | २.९८ | ३५८ |
| २.२.२.२ | पेट्रोल- दुई पाङ्ग्रे | २२२१२ | लीटर | १ | १.२५ | १५० |
| २.२.२.३ | डिजेल | २२२१२ | लीटर | १ | २.९१ | ३५० |
| २.२.२.४ | मोबिल | २२२१२ | लीटर | ४९.२ | ०.४२ | ५० |
| २.२.३.२ | ग्याँस | २२३१४ | संख्या | १२ | ०.३३ | ४० |
| १.२.४.१ | समितिको बैठक भत्ता | २११३४ | पटक | १० | ०.८३ | १०० |
| १.२.१०.१ | पाले पहरा भत्ता | २११३९ | जना | १ | ०.२५ | ३० |
| १.३.१.१ | निजामती कर्मचारीहरुको पोशाक खर्च | २११२१ | जना | १४ | १.१७ | १४० |
| २.३.१.२ | हलुका सवारी साधन मर्मत खर्च | २२२१३ | वटा | ४ | २.८३ | ३४० |
| २.३.१.३ | दुई पाङ्ग्रे सवारी साधन मर्मत खर्च | २२२१३ | वटा | ४ | १.३३ | १६० |
| २.३.२.१ | कम्प्युटर/ल्यापटप मर्मत खर्च | २२२२१ | वटा | १ | ०.४६ | ५५ |
| २.३.२.६ | कार्यालयमा रहेका मेशिनरी औजारहरु मर्मत खर्च | २२२२१ | पटक | ५ | ०.५० | ६० |
| २.४.१.१ | कार्यालय सामग्री खर्च | २२३११ | पटक | ४ | २.९१ | ३५० |
| २.४.१३.१ | पत्रपत्रिका छपाई विज्ञापन तथा सुचना प्रकाशन | २२३१५ | पटक | ४ | ०.८३ | १०० |
| २.५.७.१ | कार्यालय परिसर सरसफाईका लागि सेवा खरीद | २२४१३ | महिना | १ | १.५० | १८० |
| २.५.७.२ | हलुका सवारी चालक सेवा करार | २२४१३ | महिना | १ | ३.०७ | ३६९ |
| २.५.७.३ | कार्यालय सहयोगी सेवा करार | २२४१३ | महिना | २ | ५.५२ | ६६३ |
| २.५.७.१४ | दरबन्दीको करार सेवाका कर्मचारीको महङ्गी भत्ता | २२४१३ | जना | ४ | ०.८० | ९६ |
| १.६.४.१ | कर्मचारीको योगदानमा आधारित बीमा कोष खर्च | २१२१३ | जना | १५ | ०.६० | ७२ |
| २.८.१.१ | अनुगमन मुल्याङ्कन तथा कार्यक्रम कार्यान्वयन भ्रमण खर्च(अनुगमन, मुल्याङ्कन र भ्रमण) | २२६११ | पटक | १२ | ४.१६ | ५०० |

| क्र.सं. | कार्यक्रम / क्रियाकलाप | खर्च शीर्षक | इकाई | वार्षिक लक्ष्य | | |
|--|---|-------------|------|----------------|------------|--------------|
| | | | | परिमाण | भार | बजेट |
| २.८.२.२ | कर्मचारी सरुवा भ्रमण खर्च तथा अन्य भ्रमण खर्च | २२६१२ | पटक | ९ | १.२५ | १५० |
| २.९.२.१ | कार्यालयमा भएका सवारीसाधनको विमा तथा नवीकरण खर्च | २२२१४ | पटक | ८ | १.६६ | २०० |
| २.९.६.१ | कार्यालयमा दैनिक चियापान तथा अन्य आवश्यक विविध खर्च | २२७११ | पटक | १२ | १.२५ | १५० |
| २.१.३.१ | जारको पिउने पानी | २२१११ | जार | १ | ०.४० | ४८ |
| ख) चालु खर्च कार्यक्रमको जम्मा: | | | | २३७.२ | १०० | १२०१६ |

ब.उ.शी.नं. ३१२०१०१९

| क्र.सं. | कार्यक्रम / क्रियाकलाप | खर्च शीर्षक | इकाई | वार्षिक लक्ष्य | | |
|--|---|-------------|--------|----------------|--------------|-------------|
| | | | | परिमाण | भार | बजेट |
| अ) पूँजीगत खर्च अन्तर्गतका कार्यक्रमहरू | | | | | | |
| ११.१.२.२० | कार्यालय परिसरमा रिटेनिङ्ग वाल निर्माण | ३१११२ | संख्या | १ | २१.४३ | १८०० |
| ११.१.२.४० | फलामे एडगल पोष्ट खरिद (भवन निर्माण) | ३१११२ | पटक | १ | ०.६ | ५० |
| ११.३.७.३८ | कार्यालयमा सि.सि.टि.भि. क्यामेरा जडान (मोनिटर/स्क्रिन सहित) | ३११२२ | पटक | १ | १.७९ | १५० |
| क) पूँजीगत खर्च कार्यक्रमको जम्मा: | | | | ३ | २३.८२ | २००० |

आ) चालु खर्च अन्तर्गतका कार्यक्रमहरू

| | | | | | | |
|-----------|---|-------|------------|----|------|-----|
| २.५.३.२ | इन्जिनियर संग परामर्श सेवा | २२४११ | पटक | १ | १.४३ | १२० |
| २.५.११.८४ | कृषि कर्जामा ब्याज अनुदान परिचालन सम्बन्धी छलफल कार्यक्रम | २२५२२ | पटक | १ | १.१९ | १०० |
| २.६.४.१३ | स्थलगत घुम्ती कृषक तालिम | २२५१२ | संख्या | १० | १.१९ | १०० |
| २.६.४.४९ | बीउ उत्पादन तथा बीउ विजन गुणस्तर व्यवस्थापन तालिम | २२५१२ | पटक/संख्या | १ | ०.९५ | ८० |
| २.६.४.५६ | योजना तर्जुमा गोष्ठी | २२५१२ | पटक | १ | १.१९ | १०० |
| २.६.४.९२ | जिल्लास्तर कृषक तालिम | २२५१२ | पटक | ३ | ५.३६ | ४५० |
| २.६.६.३२ | व्यवसायिक कृषकहरू को सिकाई आदान प्रदान अन्तरक्रिया गोष्ठी | २२५१२ | पटक | १ | १.१९ | १०० |
| २.६.६.५६ | कृषक तथा कृषिसँग सम्बन्धित सरोकारवालाहरूबीच कृषि | २२५१२ | संख्या | २ | २.३८ | २०० |

| क्र.सं. | कार्यक्रम / क्रियाकलाप | खर्च शीर्षक | इकाई | वार्षिक लक्ष्य | | |
|------------|--|-------------|------------|----------------|------|------|
| | | | | परिमाण | भार | बजेट |
| | कार्यक्रम सम्बन्धी अन्तरक्रिया गोष्ठी | | | | | |
| २.७.१५.१६ | जैविक तथा वानस्पतिक विषादी प्रयोग विस्तार कार्यक्रम | २२५२२ | संख्या | ४ | ४.०५ | ३४० |
| २.७.१५.३६ | स्थानीय बजारमा कृषि वस्तुको पाक्षिक खुद्रा मुल्य संकलन | २२५२२ | पटक/संख्या | २४ | ०.१४ | १२ |
| २.७.१५.६८ | सुन्तलाजात बगैँचा व्यवस्थापन एवम् सुदृढीकरण कार्यक्रम | २२५२२ | संख्या | ५ | ५.९५ | ५०० |
| २.७.१५.१०९ | विभिन्न वालीहरुको उत्पादन लागत अध्ययन | २२५२२ | संख्या | १० | ०.२४ | २० |
| २.७.१५.२७६ | कृषि यन्त्र उपकरणको प्रयोग प्रदर्शन | २२५२२ | पटक | ४ | ४.७६ | ४०० |
| २.७.१५.२७७ | बाली चक्र प्रदर्शन | २२५२२ | पटक | २ | ३.५७ | ३०० |
| २.७.१५.२७८ | माटो परीक्षण शिविर संचालन तथा माटो सुधारका लागि कृषि चुन र हरियो मल प्रवर्द्धन कार्यक्रम | २२५२२ | संख्या | ५ | ८.०४ | ६७५ |
| २.७.१५.२७९ | उन्नत प्रविधि प्रदर्शन | २२५२२ | संख्या | १० | ५.९५ | ५०० |
| २.७.१५.२८० | विद्यालयका विद्यार्थीसंग कृषि शिक्षा कार्यक्रम | २२५२२ | संख्या | १० | १.१९ | १०० |
| २.७.१५.२८१ | अलैची बगान व्यवस्थापन एवं सुदृढीकरण कार्यक्रम | २२५२२ | संख्या | ५ | ५.९५ | ५०० |
| २.७.१५.२८२ | एग्रोभेट/विषादी व्यावसायीहरूसंग अन्तरक्रिया गोष्ठी | २२५२२ | संख्या | १ | ०.६ | ५० |
| २.७.१५.२८३ | उत्कृष्ट कृषक सम्मान कार्यक्रम | २२५२२ | पटक | १ | ०.३ | २५ |
| २.७.१६.१ | विषादि रहित खाना सम्बन्धि सचेतनाका लागि आमा समूह परिचालन | २२५२२ | पटक/संख्या | ८ | ०.९५ | ८० |
| २.७.१८.८७ | वाली तथा पशुपक्षी बीमा सम्बन्धी सरोकारवालहरूसँग समन्वय बैठक | २२५२२ | पटक | १ | १.१९ | १०० |
| २.७.२५.१ | स्थानिय तहमा कार्यरत प्राविधिक सँग मासिक समन्वय तथा तथ्याङ्क अद्यावधिक बैठक | २२५२२ | पटक | ४ | २.८६ | २४० |
| २.७.२५.४ | कृषि प्राविधिक/कृषक | २२५२२ | संख्या | २ | ३.८१ | ३२० |

| क्र.सं. | कार्यक्रम / क्रियाकलाप | खर्च शीर्षक | इकाई | वार्षिक लक्ष्य | | |
|--|--|-------------|--------|----------------|--------------|-------------|
| | | | | परिमाण | भार | बजेट |
| | सहजकर्ताहरु मार्फत कृषक पाठशाला कार्यक्रम संचालन | | | | | |
| २.७.२५.५ | विभिन्न स्थानहरुमा प्लान्ट क्लिनिक संचालन | २२५२२ | पटक | ८ | ३.३३ | २८० |
| २.७.२५.८ | वार्षिक प्रगति प्रतिवेदन तथा तथ्याङ्क पुस्तिका प्रकाशन | २२५२२ | पटक | १ | ०.८९ | ७५ |
| २.७.२५.१० | आकस्मिक प्रकोपमा सहयोग | २२५२२ | पटक | ४ | २.३८ | २०० |
| २.७.२५.१३ | मुख्य मुख्यवालीहरुको ऋप कटिङ्ग | २२५२२ | संख्या | ६६ | ०.३९ | ३३ |
| २.७.२५.१४ | एफ एम रेडियो मार्फत सूचना प्रवाह | २२५२२ | पटक | ४ | १.१९ | १०० |
| २.७.२५.१७ | जनचेतनामुलक पम्पलेट, बुकलेट तथा अन्य प्रचार सामग्रीहरु प्रकाशन तथा वितरण | २२५२२ | पटक | ४ | १.१९ | १०० |
| २.७.२५.२७ | कृषि सम्बद्ध विभिन्न दिवसहरु मनाउने | २२५२२ | पटक | ४ | २.३८ | २०० |
| ख) चालु खर्च कार्यक्रमको जम्मा: | | | | २०७ | ७६.१८ | ६४०० |
| कुल जम्मा खर्च | | | | २१० | १०० | ८४०० |

१.६. कृषि ज्ञान केन्द्र, इलामको वार्षिक स्वीकृत कार्यक्रम तथा बजेट आ.व. २०८१।०८२
ब.उ.शी.नं. ३१२०१०१७

| क्र.सं. | कार्यक्रम / क्रियाकलाप | खर्च शीर्षक | इकाई | वार्षिक लक्ष्य | | |
|---|------------------------|-------------|------|----------------|-------|------|
| | | | | परिमाण | भार | बजेट |
| आ) चालु खर्च अन्तर्गतका कार्यक्रमहरु | | | | | | |
| २.१.१.१ | धाराको महसुल | २२१११ | पटक | १२ | ०.७९ | १२० |
| १.१.१.४ | अधिकृतस्तर नवौं | २११११ | जना | ० | ५.०७ | ७७० |
| १.१.१.५ | अधिकृतस्तर आठौं | २११११ | जना | ० | ४.७१ | ७९६ |
| १.१.१.६ | अधिकृतस्तर सातौं | २११११ | जना | ० | १३.२९ | २०१९ |
| १.१.१.७ | अधिकृतस्तर छैटौं | २११११ | जना | ० | १९.०६ | २८९६ |
| १.१.१.८ | सहायकस्तर पाँचौं | २११११ | जना | ० | ६.७१ | १०२० |
| १.१.१.३० | का. स. पाँचौं स्तर | २११११ | जना | ० | ६.३५ | ९६५ |
| २.१.२.१ | विद्युत महशुल | २२१११ | पटक | १ | ०.६६ | १०० |
| २.१.६.१ | टेलिफोन महसुल | २२११२ | पटक | १ | ०.३३ | ५० |
| २.१.७.१ | ईमेल/ इन्टरनेट/वेबसाइट | २२११२ | पटक | १ | ०.३३ | ५० |

| क्र.स. | कार्यक्रम / क्रियाकलाप | खर्च शीर्षक | इकाई | वार्षिक लक्ष्य | | |
|----------|---|-------------|-------|----------------|------|------|
| | | | | परिमाण | भार | बजेट |
| | महसुल | | | | | |
| २.१.९.१ | हुलाक/कुरियर खर्च | २२११२ | जना | १ | ०.०३ | ५ |
| १.२.२.१ | स्थायी कर्मचारीको महंगी भत्ता | २११३२ | जना | १९ | ३.०० | ४५६ |
| २.२.२.२ | पेट्रोल- दुई पाइप्रे | २२२१२ | लीटर | ६०० | ०.८२ | १२५ |
| २.२.२.३ | डिजेल | २२२१२ | लीटर | १६८० | २.१६ | ३२८ |
| २.२.२.४ | मोबिल | २२२१२ | लीटर | १ | ०.३२ | ४८ |
| २.२.२.६ | ईन्धन कार्यालय प्रयोजन | २२२१२ | पटक | १ | ०.१३ | २० |
| १.२.४.१ | समितिको बैठक भत्ता | २११३४ | पटक | २ | ०.६६ | १०० |
| १.२.१०.१ | पाले पहरा भत्ता | २११३९ | जना | १ | ०.२३ | ३५ |
| १.३.१.१ | निजामती कर्मचारीहरुको पोशाक खर्च | २११२१ | जना | १९ | १.२५ | १९० |
| २.३.१.२ | हलुका सवारी साधन मर्मत खर्च | २२२१३ | वटा | १ | १.६५ | २५० |
| २.३.१.३ | दुई पाइप्रे सवारी साधन मर्मत खर्च | २२२१३ | वटा | १ | ०.९९ | १५० |
| २.३.२.६ | कार्यालयमा रहेका मेशिनरी औजारहरु मर्मत खर्च | २२२२१ | पटक | १ | ०.६६ | १०० |
| २.४.१.१ | कार्यालय सामग्री खर्च | २२३११ | पटक | १२ | २.९६ | ४५० |
| २.४.१३.१ | पत्रपत्रिका छपाई विज्ञापन तथा सुचना प्रकाशन | २२३१५ | पटक | ४ | ०.८२ | १२५ |
| २.५.७.१ | कार्यालय परिसर सरसफाईका लागि सेवा खरीद | २२४१३ | महिना | २ | २.३७ | ३६० |
| २.५.७.२ | हलुका सवारी चालक सेवा करार ^१ | २२४१३ | महिना | १ | २.४३ | ३६९ |
| २.५.७.३ | कार्यालय सहयोगी सेवा करार | २२४१३ | महिना | १ | २.१९ | ३३२ |
| २.५.७.१४ | दरबन्दीको करार सेवाका कर्मचारीको महङ्गी भत्ता | २२४१३ | जना | ५ | ०.७९ | १२० |
| २.५.८.२ | कम्प्युटर फोटोकपी मेशिन मर्मत (सेवा करार) | २२४१३ | पटक | १ | ०.३९ | ६० |
| १.६.४.१ | कर्मचारीको योगदानमा आधारित बीमा कोष खर्च | २१२१३ | जना | १९ | ०.६१ | ९२ |
| २.८.१.१ | अनुगमन मुल्याङ्कन तथा कार्यक्रम कार्यान्वयन भ्रमण खर्च(अनुगमन, मुल्याङ्कन र भ्रमण) | २२६११ | पटक | १२ | ३.६२ | ५५० |
| २.८.२.२ | कर्मचारी सरुवा भ्रमण खर्च तथा | २२६१२ | पटक | १२ | ०.९९ | १५० |

| क्र.सं. | कार्यक्रम / क्रियाकलाप | खर्च शीर्षक | इकाई | वार्षिक लक्ष्य | | |
|--|---|-------------|--------|----------------|------------|--------------|
| | | | | परिमाण | भार | बजेट |
| | अन्य भ्रमण खर्च | | | | | |
| २.९.२.१ | कार्यालयमा भएका सवारीसाधनको विमा तथा नवीकरण खर्च | २२२१४ | पटक | १ | ०.७९ | १२० |
| २.९.६.१ | कार्यालयमा दैनिक चियापान तथा अन्य आवश्यक विविध खर्च | २२७११ | पटक | ४ | १.६५ | २५० |
| ७ | फार्म व्यवस्थापन शाखा | | | | ०.०० | ० |
| २.२.२.१ | पेट्रोल- चार पाइप्रे | २२२१२ | लीटर | ६० | ०.३९ | ६० |
| २.२.२.३ | डिजेल | २२२१२ | लीटर | १५०० | १.९७ | ३०० |
| २.२.२.४ | मोबिल | २२२१२ | लीटर | ५० | ०.३४ | ५२ |
| २.२.२.५ | ग्याँस सिलिण्डर | २२२१२ | संख्या | ९ | ०.०९ | १४ |
| २.३.१.१ | हेभी सवारी साधन मर्मत खर्च | २२२१३ | वटा | १ | १.६५ | २५० |
| २.३.१.२ | हलुका सवारी साधन मर्मत खर्च | २२२१३ | वटा | १ | ०.९९ | १५० |
| २.५.७.८ | हेभी सवारी चालक | २२४१३ | जना | १ | २.६१ | ३९७ |
| २.५.८.१ | सेवा करार(सेवा तथा परामर्श) | २२४१३ | पटक | २ | ३.१६ | ४८० |
| ख) चालु खर्च कार्यक्रमको जम्मा: | | | | | १०० | १५१९४ |

ब.उ.शी.नं. ३१२०१०१९

| क्र.सं. | कार्यक्रम / क्रियाकलाप | खर्च शीर्षक | इकाई | वार्षिक लक्ष्य | | |
|--|---|-------------|--------|----------------|--------------|-------------|
| | | | | परिमाण | भार | बजेट |
| अ) पूँजीगत खर्च अन्तर्गतका कार्यक्रमहरू | | | | | | |
| ११.१.३.९ | निर्मित भवनहरूको मर्मत संभार | ३११६१ | पटक | ३ | ४.६ | ६०० |
| ११.३.२.१ | मोटर साईकल खरिद | ३११२१ | संख्या | १ | ३.०७ | ४०० |
| ११.३.७.३ | कम्प्युटर ल्यापटप खरिद | ३११२२ | संख्या | २ | १.५३ | २०० |
| ११.४.२२.६ | कार्यालयको बार बन्देजको लागी तारजाली | ३११५९ | पटक | १ | २.३ | ३०० |
| ११.४.२२.२२ | फार्म घेरावार सुधारका लागि एङ्कल पोष्ट खरिद तथा जडान | ३११५९ | पटक | १ | ३.०७ | ४०० |
| क) पूँजीगत खर्च कार्यक्रमको जम्मा: | | | | ८ | १४.५७ | १९०० |
| आ) चालु खर्च अन्तर्गतका कार्यक्रमहरू | | | | | | |
| २.५.११.८४ | कृषि कर्जामा ब्याज अनुदान परिचालन सम्बन्धी छलफल कार्यक्रम | २२५२२ | पटक | १ | ०.७७ | १०० |
| २.६.४.१३ | स्थलगत घुम्ती कृषक तालिम | २२५१२ | संख्या | १० | ०.७७ | १०० |
| २.६.४.५६ | योजना तर्जुमा गोष्ठि | २२५१२ | पटक | १ | ०.७७ | १०० |

| क्र.स. | कार्यक्रम / क्रियाकलाप | खर्च शीर्षक | इकाई | वार्षिक लक्ष्य | | |
|------------|--|-------------|----------------|----------------|------|------|
| | | | | परिमाण | भार | बजेट |
| २.६.४.९२ | जिल्लास्तर कृषक तालिम | २२५१२ | पटक | ३ | ३.४५ | ४५० |
| २.६.६.३२ | व्यवसायिक कृषकहरु को सिकाई आदान प्रदान अन्तरक्रिया गोष्ठी | २२५१२ | पटक | १ | ०.७७ | १०० |
| २.६.६.५६ | कृषक तथा कृषिसँग सम्बन्धित सरोकारवालाहरुबीच कृषि कार्यक्रम सम्बन्धी अन्तरक्रिया गोष्ठी | २२५१२ | संख्या | २ | १.५३ | २०० |
| २.७.५.१६ | जैविक तथा वानस्पतिक विषादी प्रयोग विस्तार कार्यक्रम | २२५२२ | संख्या | ५ | ३.२६ | ४२५ |
| २.७.५.४१ | प्राविधिक पोष्टर पम्पलेट आदि प्रचार प्रसार सामग्री प्रकाशन र वितरण | २२५२२ | पटक | ४ | ०.७७ | १०० |
| २.७.१५.३ | आकस्मिक बाली संरक्षण सेवा | २२५२२ | पटक | ४ | १.५३ | २०० |
| २.७.१५.३७ | स्थानीय हाटबजारको पाक्षिक खुद्रा मुल्य संकलन | २२५२२ | पटक/ संख्या | २४ | ०.०९ | १२ |
| २.७.१५.६८ | सुन्तलाजात बगैँचा व्यवस्थापन एवम् सुदृढीकरण कार्यक्रम | २२५२२ | संख्या | ६ | ४.६ | ६०० |
| २.७.१५.१०९ | विभिन्न बालीहरुको उत्पादन लागत अध्ययन | २२५२२ | संख्या | १० | ०.१५ | २० |
| २.७.१५.२७६ | कृषि यन्त्र उपकरणको प्रयोग प्रदर्शन | २२५२२ | पटक | ४ | ३.०७ | ४०० |
| २.७.१५.२७७ | बाली चक्र प्रदर्शन | २२५२२ | पटक | १ | १.१५ | १५० |
| २.७.१५.२७८ | माटो परीक्षण शिविर संचालन तथा माटो सुधारका लागि कृषि चुन र हरियो मल प्रवर्द्धन कार्यक्रम | २२५२२ | संख्या | ५ | ५.१८ | ६७५ |
| २.७.१५.२७९ | उन्नत प्रविधि प्रदर्शन | २२५२२ | संख्या | १३ | ४.९९ | ६५० |
| २.७.१५.२८० | विद्यालयका विद्यार्थीसंग कृषि शिक्षा कार्यक्रम | २२५२२ | संख्या | १० | ०.७७ | १०० |
| २.७.१५.२८१ | अलैची बगान व्यवस्थापन एवं सुदृढीकरण कार्यक्रम | २२५२२ | संख्या | ५ | ३.८४ | ५०० |
| २.७.१५.२८२ | एग्रोभेट/विषादी व्यावसायीहरूसंग अन्तरक्रिया गोष्ठी | २२५२२ | संख्या | १ | ०.३८ | ५० |
| २.७.१५.२८३ | उत्कृष्ट कृषक सम्मान कार्यक्रम | २२५२२ | पटक | १ | ०.१९ | २५ |

| क्र.स. | कार्यक्रम / क्रियाकलाप | खर्च शीर्षक | इकाई | वार्षिक लक्ष्य | | |
|--|---|-------------|----------------|----------------|--------------|--------------|
| | | | | परिमाण | भार | बजेट |
| २.७.१६.१ | विषादि रहित खाना सम्बन्धि सचेतनाका लागि आमा समूह परिचालन | २२५२२ | पटक/ संख्या | १० | ०.७७ | १०० |
| २.७.१८.८७ | वाली तथा पशुपंक्षी बीमा सम्बन्धी सरोकारवालहरूसँग समन्वय बैठक | २२५२२ | पटक | १ | ०.७७ | १०० |
| २.७.२५.१ | स्थानिय तहमा कार्यरत प्राविधिक सँग मासिक समन्वय तथा तथ्याङ्क अद्यावधिक बैठक | २२५२२ | पटक | ४ | १.८४ | २४० |
| २.७.२५.४ | कृषि प्राविधिक/कृषक सहजकर्ताहरु मार्फत कृषक पाठशाला कार्यक्रम संचालन | २२५२२ | संख्या | २ | २.४६ | ३२० |
| २.७.२५.५ | विभिन्न स्थानहरुमा प्लान्ट लिक्निक संचालन | २२५२२ | पटक | ८ | २.१५ | २८० |
| २.७.२५.८ | वार्षिक प्रगति प्रतिवेदन तथा तथ्याङ्क पुस्तिका प्रकाशन | २२५२२ | पटक | १ | ०.५८ | ७५ |
| २.७.२५.१३ | मुख्य मुख्यवालीहरुको ऋप कटिङ्ग | २२५२२ | संख्या | ५६ | ०.२१ | २८ |
| २.७.२५.१४ | एफ एम रेडियो मार्फत सूचना प्रवाह | २२५२२ | पटक | ४ | ०.७७ | १०० |
| २.७.२५.२७ | कृषि सम्बद्ध विभिन्न दिवसहरु मनाउने | २२५२२ | पटक | ४ | १.५३ | २०० |
| १ | फर्म व्यवस्थापन शाखा | | | | | ४७३० |
| २.७.२.१५ | वीउ आलुको डडुवा रोग व्यवस्थापन | २२५२१ | पटक | ३ | १.३८ | १८० |
| २.७.२.२१ | फार्मका लागि कम्पोष्ट मल खरीद | २२५२१ | पटक | ३ | ३.४५ | ४५० |
| २.७.२.२४ | वीउ आलु उत्पादन प्रदर्शन | २२५२१ | संख्या | १० | ०.७७ | १०० |
| २.७.२.२५ | वेसिक २ आलु उत्पादन | २२५२१ | मे.टन | १० | ११.५१ | १५०० |
| २.७.२.२६ | वेसिक १ आलु उत्पादन | २२५२१ | मे.टन | १५ | १७.२७ | २२५० |
| २.७.२.२८ | प्रि वेसिक वीउ आलु खरीद | २२५२१ | संख्या | १०००० | १.९२ | २५० |
| ख) चालु खर्च कार्यक्रमको जम्मा: | | | | १०२४२ | ८५.४१ | १११३० |
| कुल जम्मा खर्च | | | | १०२५० | ९९.९८ | १३०३० |

१.७. कृषि ज्ञान केन्द्र, झापाको वार्षिक स्वीकृत कार्यक्रम तथा बजेट आ.व. २०८१।०८२

ब.उ.शी.नं. ३१२०१०१७

| क्र.सं. | कार्यक्रम / क्रियाकलाप | खर्च शीर्षक | इकाई | वार्षिक लक्ष्य | | |
|---|---|-------------|------|----------------|-------|------|
| | | | | परिमाण | भार | बजेट |
| आ) चालु खर्च अन्तर्गतका कार्यक्रमहरू | | | | | | |
| २.१.१.१ | धाराको महसुल | २२१११ | पटक | १ | ०.०८ | १२ |
| १.१.१.४ | अधिकृतस्तर नवौं | २११११ | जना | ० | ५.८३ | ८६८ |
| १.१.१.५ | अधिकृतस्तर आठौं | २११११ | जना | ० | ५.५३ | ८२३ |
| १.१.१.६ | अधिकृतस्तर सातौं | २११११ | जना | ० | १०.८२ | १६१० |
| १.१.१.७ | अधिकृतस्तर छैटौं | २११११ | जना | ० | २१.२३ | ३१५९ |
| १.१.१.८ | सहायकस्तर पाँचौं | २११११ | जना | ० | ३.३३ | ४९५ |
| १.१.१.३० | का. स. पाँचौं स्तर | २११११ | जना | ० | ६.२८ | ९३४ |
| २.१.२.१ | बिद्युत महशुल | २२१११ | पटक | १ | १.६८ | २५० |
| २.१.३.१ | जारको पिउने पानी | २२१११ | जार | १ | ०.३४ | ५१ |
| २.१.६.१ | टेलिफोन महसुल | २२११२ | पटक | १ | ०.४० | ६० |
| २.१.७.१ | ईमेल/ इन्टरनेट/वेबसाइट महसुल | २२११२ | पटक | १ | ०.४० | ६० |
| २.१.९.१ | हुलाक/कुरियर खर्च | २२११२ | जना | १ | ०.०५ | ७ |
| १.२.२.१ | स्थायी कर्मचारीको महंगी भत्ता | २११३२ | जना | १५ | २.४२ | ३६० |
| २.२.२.२ | पेट्रोल- दुई पाइप्रे | २२२१२ | लीटर | १३६२ | १.८३ | २७३ |
| २.२.२.३ | डिजेल | २२२१२ | लीटर | २७६० | २.९७ | ४४२ |
| २.२.२.४ | मोबिल | २२२१२ | लीटर | १२० | ०.४० | ६० |
| २.२.३.७ | कार्यालय प्रयोजनका लागि अन्य ईन्धन | २२३१४ | पटक | १ | ०.३० | ४५ |
| १.२.४.१ | समितिको बैठक भत्ता | २११३४ | पटक | ३ | ०.९१ | १३५ |
| १.२.९.३ | प्रयोगशाला जोखिम भत्ता | २११३९ | जना | १ | १.९६ | २९२ |
| १.२.१०.१ | पालेपहरा भत्ता | २११३९ | जना | १ | ०.२५ | ३७ |
| १.३.१.१ | निजामती कर्मचारीहरुको पोशाक खर्च | २११२१ | जना | १९ | १.२८ | १९० |
| २.३.१.१ | हेभी सवारी साधन मर्मत खर्च | २२२१३ | वटा | १ | १.१४ | १७० |
| २.३.१.२ | हलुका सवारी साधन मर्मत खर्च | २२२१३ | वटा | १ | २.२२ | ३३० |
| २.३.१.३ | दुई पाइप्रे सवारी साधन मर्मत खर्च | २२२१३ | वटा | १० | १.०१ | १५० |
| २.३.२.६ | कार्यालयमा रहेका मेशिनरी औजारहरु मर्मत खर्च | २२२२१ | पटक | ४ | २.६९ | ४०० |

| क्र.सं. | कार्यक्रम / क्रियाकलाप | खर्च शीर्षक | इकाई | वार्षिक लक्ष्य | | |
|--|--|-------------|-------|----------------|------------|--------------|
| | | | | परिमाण | भार | बजेट |
| २.४.१.१ | कार्यालय सामग्री खर्च | २२३११ | पटक | ४ | ३.०२ | ४५० |
| २.४.१३.१ | पत्रपत्रिका छपाई विज्ञापन तथा सुचना प्रकाशन | २२३१५ | पटक | ४ | ०.८४ | १२५ |
| २.५.३.२ | इन्जिनियर संग परामर्श सेवा | २२४११ | पटक | १ | १.८१ | २७० |
| २.५.७.१ | कार्यालय परिसर सरसफाईका लागि सेवा खरीद | २२४१३ | महिना | २ | २.४२ | ३६० |
| २.५.७.२ | हलुका सवारी चालक सेवा करार ^१ | २२४१३ | महिना | १ | २.४८ | ३६९ |
| २.५.७.३ | कार्यालय सहयोगी सेवा करार | २२४१३ | महिना | १ | २.२३ | ३३२ |
| २.५.७.८ | हेभी सवारी चालक | २२४१३ | जना | १ | २.६७ | ३९७ |
| २.५.७.१४ | दरबन्दीको करार सेवाका कर्मचारीको महङ्गी भत्ता | २२४१३ | जना | ४ | ०.६५ | ९६ |
| १.६.४.१ | कर्मचारीको योगदानमा आधारित बीमा कोष खर्च | २१२१३ | जना | २० | ०.६५ | ९६ |
| २.८.१.१ | अनुगमन मुल्याङ्कन तथा कार्यक्रम कार्यान्वयन भ्रमण खर्च (अनुगमन, मुल्याङ्कन र भ्रमण) | २२६११ | पटक | १२ | ३.७० | ५५० |
| २.८.२.२ | कर्मचारी सरुवा भ्रमण खर्च तथा अन्य भ्रमण खर्च | २२६१२ | पटक | ४ | १.०१ | १५० |
| २.९.२.१ | कार्यालयमा भएका सवारीसाधनको विमा तथा नवीकरण खर्च | २२२१४ | पटक | १ | १.४८ | २२० |
| २.९.६.१ | कार्यालयमा दैनिक चियापान तथा अन्य आवश्यक विविध खर्च | २२७११ | पटक | ४ | १.६८ | २५० |
| ख) चालु खर्च कार्यक्रमको जम्मा: | | | | ४३६३ | १०० | १४८७८ |

ब.उ.शी.नं. ३१२०१०१९

| क्र.सं. | कार्यक्रम/क्रियाकलाप | खर्च शीर्षक | इकाई | वार्षिक लक्ष्य | | |
|--|-------------------------------------|-------------|--------|----------------|------|------|
| | | | | परिमाण | भार | बजेट |
| अ) पूँजीगत खर्च अन्तर्गतका कार्यक्रमहरू | | | | | | |
| ११.१.३.१८ | निर्मित भवनको संरचनात्मक सुधार खर्च | ३११६१ | पटक | १ | ६.४९ | ८०० |
| ११.३.७.१ | मेसिनरी तथा औजार खरिद | ३११२२ | पटक | १ | ८.१२ | १००० |
| ११.३.७.१५ | Air conditioner खरिद तथा जडान | ३११२२ | सेट | २ | १.६२ | २०० |
| ११.३.७.२६ | डिजिटल डिस्पले खरिद तथा जडान | ३११२२ | संख्या | १ | १.२२ | १५० |

| क्र.सं. | कार्यक्रम / क्रियाकलाप | खर्च शीर्षक | इकाई | वार्षिक लक्ष्य | | |
|---|--|-------------|------------|----------------|--------------|-------------|
| | | | | परिमाण | भार | बजेट |
| ११.६.१३.७ | तालिम हल तथा आवासमा फर्निचर तथा फर्निसिङ्ग | ३११२३ | पटक | १ | १.६२ | २०० |
| क) पूँजीगत खर्च कार्यक्रमको जम्मा: | | | | ६ | १९.०७ | २३५० |
| आ) चालु खर्च अन्तर्गतका कार्यक्रमहरू | | | | | | |
| २.५.११.४० | कष्टम हायरीड् सेन्टर मार्फत यान्त्रिकीकरण प्रवर्द्धन कार्यक्रम | २२५२२ | पटक/संख्या | ४ | १६.२३ | २००० |
| २.५.११.८३ | कृषि शिक्षालयहरूमा Learn and Earn कार्यक्रम | २२५२२ | पटक | २ | २.४३ | ३०० |
| २.५.११.८४ | कृषि कर्जामा ब्याज अनुदान परिचालन सम्बन्धी छलफल कार्यक्रम | २२५२२ | पटक | १ | ०.८१ | १०० |
| २.६.४.१३ | स्थलगत घुम्ती कृषक तालिम | २२५१२ | संख्या | १३ | १.०६ | १३० |
| २.६.४.५६ | योजना तर्जुमा गोष्ठी | २२५१२ | पटक | १ | ०.८१ | १०० |
| २.६.४.९२ | जिल्लास्तर कृषक तालिम | २२५१२ | पटक | ३ | ३.६५ | ४५० |
| २.६.६.३२ | व्यवसायिक कृषकहरू को सिकाई आदान प्रदान अन्तरक्रिया गोष्ठी | २२५१२ | पटक | १ | ०.८१ | १०० |
| २.६.६.३३ | बीउ उत्पादक/व्यवसायी संग अन्तरक्रिया गोष्ठी | २२५१२ | पटक | १ | ०.६१ | ७५ |
| २.६.६.५३ | विद्यालयका विद्यार्थीसंग कृषि शिक्षा कार्यक्रम | २२५१२ | संख्या | १५ | १.२२ | १५० |
| २.६.६.५६ | कृषक तथा कृषिसँग सम्बन्धित सरोकारवालाहरूबीच कृषि कार्यक्रम सम्बन्धी अन्तरक्रिया गोष्ठी | २२५१२ | संख्या | २ | १.६२ | २०० |
| २.७.५.१६ | जैविक तथा वानस्पतिक विषादी प्रयोग विस्तार कार्यक्रम | २२५२२ | संख्या | ४ | २.७६ | ३४० |
| २.७.५.४१ | प्राविधिक पोष्टर पम्पलेट आदि प्रचार प्रसार सामाग्री प्रकाशन र वितरण | २२५२२ | पटक | ४ | ०.८१ | १०० |
| २.७.१५.१३७ | कन्काई सिकाई आयोजना क्षेत्रमा उन्नत कृषि प्रविधि प्रदर्शन | २२५२२ | पटक | १ | ४.०६ | ५०० |
| २.७.१५.२७६ | कृषि यन्त्र उपकरणको प्रयोग प्रदर्शन | २२५२२ | पटक | ६ | ६.०९ | ७५० |

| क्र.सं. | कार्यक्रम / क्रियाकलाप | खर्च शीर्षक | इकाई | वार्षिक लक्ष्य | | |
|------------|--|-------------|------------|----------------|------|------|
| | | | | परिमाण | भार | बजेट |
| २.७.१५.२७७ | बाली चक्र प्रदर्शन | २२५२२ | पटक | ४ | ४.८७ | ६०० |
| २.७.१५.२७८ | माटो परीक्षण शिविर संचालन तथा माटो सुधारका लागि कृषि चुन र हरियो मल प्रवर्द्धन कार्यक्रम | २२५२२ | संख्या | ५ | ५.४८ | ६७५ |
| २.७.१५.२७९ | उन्नत प्रविधि प्रदर्शन | २२५२२ | संख्या | १३ | ५.२८ | ६५० |
| २.७.१५.२८२ | एग्रोभेट/विषादी व्यावसायीहरूसंग अन्तरक्रिया गोष्ठी | २२५२२ | संख्या | १ | ०.६१ | ७५ |
| २.७.१५.२८३ | उत्कृष्ट कृषक सम्मान कार्यक्रम | २२५२२ | पटक | १ | ०.२० | २५ |
| २.७.१५.२८४ | कृषि बजार सुचना प्रणाली अद्यावधिक | २२५२२ | पटक | २४ | ०.२९ | ३६ |
| २.७.१६.१ | विषादि रहित खाना सम्बन्धि सचेतनाका लागि आमा समूह परिचालन | २२५२२ | पटक/संख्या | ८ | ०.६५ | ८० |
| २.७.१८.८७ | बाली तथा पशुपंक्षी बीमा सम्बन्धी सरोकारवालहरूसँग समन्वय बैठक | २२५२२ | पटक | १ | ०.६१ | ७५ |
| २.७.२५.१ | स्थानिय तहमा कार्यरत प्राविधिक सँग मासिक समन्वय तथा तथ्याङ्क अद्यावधिक बैठक | २२५२२ | पटक | ४ | १.९५ | २४० |
| २.७.२५.४ | कृषि प्राविधिक/कृषक सहजकर्ताहरू मार्फत कृषक पाठशाला कार्यक्रम संचालन | २२५२२ | संख्या | ३ | ३.९० | ४८० |
| २.७.२५.५ | विभिन्न स्थानहरूमा प्लान्ट क्लिनिक संचालन | २२५२२ | पटक | ८ | २.२७ | २८० |
| २.७.२५.८ | वार्षिक प्रगति प्रतिवेदन तथा तथ्याङ्क पुस्तिका प्रकाशन | २२५२२ | पटक | १ | ०.६१ | ७५ |
| २.७.२५.१० | आकस्मिक प्रकोपमा सहयोग | २२५२२ | पटक | ४ | १.६२ | २०० |
| २.७.२५.१३ | मुख्य मुख्यबालीहरूको ऋप कटिङ्ग | २२५२२ | संख्या | ५० | ०.२० | २५ |
| २.७.२५.१४ | एफ एम रेडियो मार्फत सूचना प्रवाह | २२५२२ | पटक | ४ | ०.८१ | १०० |
| २.७.२५.२७ | कृषि सम्बद्ध विभिन्न दिवसहरू मनाउने | २२५२२ | पटक | ४ | १.६२ | २०० |
| २ | फार्म व्यवस्थापन शाखा | | | | ६.९८ | ८६० |
| २.७.२.२९ | माटो जाँचको लागि रसायजन | २२५२१ | पटक | ४ | १.६२ | २०० |

| क्र.सं. | कार्यक्रम / क्रियाकलाप | खर्च शीर्षक | इकाई | वार्षिक लक्ष्य | | |
|--|---------------------------------------|-------------|--------|----------------|---------------|--------------|
| | | | | परिमाण | भार | बजेट |
| | खरिद | | | | | |
| २.७.८.१ | माटो नमूना परिक्षण विश्लेषण | २२५२२ | संख्या | ४०० | ०.४९ | ६० |
| २.७.८.२ | घुम्ती प्रयोगशाला मार्फत शिविर संचालन | २२५२२ | संख्या | १० | ४.८७ | ६०० |
| ख) चालु खर्च कार्यक्रमको जम्मा: | | | | ६०७ | ८०.९३ | ९९७१ |
| कुल जम्मा खर्च | | | | ६१३ | १००.०० | १२३२१ |

१.८. कृषि ज्ञान केन्द्र, संखुवासभाको वार्षिक स्वीकृत कार्यक्रम तथा बजेट आ.व. २०८१/८२
ब.उ.शी.नं. ३१२०१०१७

| क्र.सं. | कार्यक्रम / क्रियाकलाप | खर्च शीर्षक | इकाई | वार्षिक लक्ष्य | | |
|---|---------------------------------|-------------|-----------------|----------------|-------|------|
| | | | | परिमाण | भार | बजेट |
| आ) चालु खर्च अन्तर्गतका कार्यक्रमहरु | | | | | | |
| २.१.१.१ | धाराको महसुल | २२१११ | पटक | १ | ०.१६ | २० |
| १.१.१.४ | अधिकृतस्तर नवौं | २११११ | जना | ० | ७.१७ | ८६९ |
| १.१.१.५ | अधिकृतस्तर आठौं | २११११ | जना | ० | ७.०८ | ८५८ |
| १.१.१.६ | अधिकृतस्तर सातौं | २११११ | जना | ० | १०.९९ | १३३३ |
| १.१.१.७ | अधिकृतस्तर छैटौं | २११११ | जना | ० | १७.४६ | २११७ |
| १.१.१.८ | सहायकस्तर पाँचौं | २११११ | जना | ० | ५.०२ | ६०९ |
| १.१.१.९ | सहायकस्तर चौथो | २११११ | जना | ० | ३.९९ | ४८४ |
| १.१.१.३० | का. स. पाँचौं स्तर | २११११ | जना | ० | ४.३० | ५२१ |
| २.१.२.१ | बिद्युत महशुल | २२१११ | पटक | १ | ०.३० | ३६ |
| २.१.६.१ | टेलिफोन महसुल | २२११२ | पटक | १ | ०.४१ | ५० |
| २.१.७.१ | ईमेल/ इन्टरनेट/वेबसाइट महसुल | २२११२ | पटक | १ | ०.७९ | ९६ |
| २.१.९.१ | हुलाक/कुरियर खर्च | २२११२ | जना | १ | ०.०४ | ५ |
| १.२.१.१ | सदरमुकाम र ६ कोष भित्र (क वर्ग) | २११३१ | केन्द्र, जिल्ला | १० | ३.९६ | ४८० |
| १.२.२.१ | स्थायी कर्मचारीको महंगी भत्ता | २११३२ | जना | १४ | २.७७ | ३३६ |
| २.२.२.२ | पेट्रोल- दुई पाइग्रे | २२२१२ | लीटर | ७२० | १.२४ | १५० |
| २.२.२.३ | डिजेल | २२२१२ | लीटर | १३८८.४ | ३.०५ | ३७० |
| २.२.२.४ | मोबिल | २२२१२ | लीटर | १२ | ०.३३ | ४० |
| २.२.३.२ | ग्याँस | २२३१४ | संख्या | ४ | ०.३३ | ४० |
| १.२.४.१ | समितिको बैठक भत्ता | २११३४ | पटक | १५ | ०.७४ | ९० |

| क्र.सं. | कार्यक्रम / क्रियाकलाप | खर्च शीर्षक | इकाई | वार्षिक लक्ष्य | | |
|--|---|-------------|-------|----------------|------------|--------------|
| | | | | परिमाण | भार | बजेट |
| १.२.१०.१ | पालेपहरा भत्ता | २११३९ | जना | १ | ०.२५ | ३० |
| १.३.१.१ | निजामती कर्मचारीहरुको पोशाक खर्च | २११२१ | जना | १४ | १.१५ | १४० |
| २.३.१.२ | हलुका सवारी साधन मर्मत खर्च | २२२१३ | वटा | ४ | २.६४ | ३२० |
| २.३.१.३ | दुई पाङ्ग्रे सवारी साधन मर्मत खर्च | २२२१३ | वटा | १२ | १.४८ | १८० |
| २.३.२.६ | कार्यालयमा रहेका मेशिनरी औजारहरु मर्मत खर्च | २२२२१ | पटक | १ | १.२४ | १५० |
| २.४.१.१ | कार्यालय सामग्री खर्च | २२३११ | पटक | १२ | २.८९ | ३५० |
| २.४.१३.१ | पत्रपत्रिका छपाई विज्ञापन तथा सुचना प्रकाशन | २२३१५ | पटक | १ | ०.८२ | १०० |
| २.५.३.२ | इन्जिनियर संग परामर्श सेवा | २२४११ | पटक | १ | १.२४ | १५० |
| २.५.७.२ | हलुका सवारी चालक सेवा करार ¹ | २२४१३ | महिना | १ | ३.०४ | ३६९ |
| २.५.७.३ | कार्यालय सहयोगी सेवा करार | २२४१३ | महिना | २ | ५.४७ | ६६३ |
| २.५.७.१४ | दरबन्दीको करार सेवाका कर्मचारीको महङ्गी भत्ता | २२४१३ | जना | ३ | ०.५९ | ७२ |
| १.६.४.१ | कर्मचारीको योगदानमा आधारित बीमा कोष खर्च | २१२१३ | जना | १४ | ०.५६ | ६८ |
| २.८.१.१ | अनुगमन मुल्याङ्कन तथा कार्यक्रम कार्यान्वयन भ्रमण खर्च(अनुगमन, मुल्याङ्कन र भ्रमण) | २२६११ | पटक | १२ | ४.१२ | ५०० |
| २.८.२.२ | कर्मचारी सरुवा भ्रमण खर्च तथा अन्य भ्रमण खर्च | २२६१२ | पटक | १२ | १.२४ | १५० |
| २.९.६.१ | कार्यालयमा दैनिक चियापान तथा अन्य आवश्यक विविध खर्च | २२७११ | पटक | ४ | १.२४ | १५० |
| २.१.३.१ | जारको पिउने पानी | २२१११ | जार | १ | ०.३० | ३६ |
| २.३.२.१ | कम्प्युटर/ल्यापटप मर्मत खर्च | २२२२१ | वटा | १२ | ०.८४ | १०२ |
| २.९.२.१ | कार्यालयमा भएका सवारीसाधनको विमा तथा नवीकरण खर्च | २२२१४ | पटक | ९ | ०.७४ | ९० |
| ख) चालु खर्च कार्यक्रमको जम्मा: | | | | | १०० | १२१२४ |

ब.उ.शी.नं. ३१२०१०१९

| क्र.सं. | कार्यक्रम / क्रियाकलाप | खर्च शीर्षक | इकाई | वार्षिक लक्ष्य | | |
|--|--|-------------|------------|----------------|-------------|------------|
| | | | | परिमाण | भार | बजेट |
| अ) पूँजीगत खर्च अन्तर्गतका कार्यक्रमहरू | | | | | | |
| ११.३.७.३ | कम्प्युटर ल्यापटप खरिद | ३११२२ | संख्या | १ | १.४८ | १०० |
| ११.३.७.१५ | Air conditioner खरिद तथा जडान | ३११२२ | सेट | १ | २.९५ | २०० |
| ११.६.१३.१ | कार्यालयको लागि फर्निचर तथा फिक्चर्स | ३११२३ | पटक | १ | १.११ | ७५ |
| क) पूँजीगत खर्च कार्यक्रमको जम्मा: | | | | ३ | ५.५४ | ३७५ |
| आ) चालु खर्च अन्तर्गतका कार्यक्रमहरू | | | | | | |
| २.५.११.८४ | कृषि कर्जा मा ब्याज अनुदान परिचालन सम्बन्धी छलफल कार्यक्रम | २२५२२ | पटक | १ | १.४८ | १०० |
| २.६.४.१३ | स्थलगत घुम्ती कृषक तालिम | २२५१२ | संख्या | १० | १.४८ | १०० |
| २.६.४.५६ | योजना तर्जुमा गोष्ठी | २२५१२ | पटक | १ | १.४८ | १०० |
| २.६.४.९२ | जिल्लास्तर कृषक तालिम | २२५१२ | पटक | ३ | ६.६४ | ४५० |
| २.६.६.३२ | व्यवसायिक कृषकहरू को सिकाई आदान प्रदान अन्तरक्रिया गोष्ठी | २२५१२ | पटक | १ | १.४८ | १०० |
| २.६.६.३३ | बीउ उत्पादक/व्यवसायी संग अन्तरक्रिया गोष्ठी | २२५१२ | पटक | १ | ०.७४ | ५० |
| २.६.६.५६ | कृषक तथा कृषिसँग सम्बन्धित सरोकारवालाहरूबीच कृषि कार्यक्रम सम्बन्धी अन्तरक्रिया गोष्ठी | २२५१२ | संख्या | २ | २.९५ | २०० |
| २.७.५.१६ | जैविक तथा वानस्पतिक विषादी प्रयोग विस्तार कार्यक्रम | २२५२२ | संख्या | ५ | ६.२७ | ४२५ |
| २.७.५.४१ | प्राविधिक पोष्टर पम्पलेट आदि प्रचार प्रसार सामाग्री प्रकाशन र वितरण | २२५२२ | पटक | ४ | १.४८ | १०० |
| २.७.१५.३६ | स्थानीय बजारमा कृषि बस्तुको पाक्षिक खुद्रा मुल्य संकलन | २२५२२ | पटक/संख्या | २४ | ०.१८ | १२ |
| २.७.१५.६८ | सुन्तलाजात बगैँचा व्यवस्थापन एवम् सुदृढिकरण कार्यक्रम | २२५२२ | संख्या | ५ | ७.३८ | ५०० |
| २.७.१५.१०९ | विभिन्न वालीहरूको उत्पादन लागत अध्ययन | २२५२२ | संख्या | १० | ०.३० | २० |

| क्र.सं. | कार्यक्रम / क्रियाकलाप | खर्च शीर्षक | इकाई | वार्षिक लक्ष्य | | |
|------------|--|-------------|------------|----------------|------|------|
| | | | | परिमाण | भार | बजेट |
| २.७.१५.२७६ | कृषि यन्त्र उपकरणको प्रयोग प्रदर्शन | २२५२२ | पटक | ४ | ५.९० | ४०० |
| २.७.१५.२७७ | बाली चक्र प्रदर्शन | २२५२२ | पटक | २ | ४.४३ | ३०० |
| २.७.१५.२७८ | माटो परीक्षण शिविर संचालन तथा माटो सुधारका लागि कृषि चुन र हरियो मल प्रवर्द्धन कार्यक्रम | २२५२२ | संख्या | ५ | ९.९६ | ६७५ |
| २.७.१५.२७९ | उन्नत प्रविधि प्रदर्शन | २२५२२ | संख्या | ११ | ८.१२ | ५५० |
| २.७.१५.२८० | विद्यालयका विद्यार्थीसंग कृषि शिक्षा कार्यक्रम | २२५२२ | संख्या | १० | १.४८ | १०० |
| २.७.१५.२८१ | अलैची बगान व्यवस्थापन एवं सुदृढीकरण कार्यक्रम | २२५२२ | संख्या | ५ | ७.३८ | ५०० |
| २.७.१५.२८२ | एग्रोभेट/विषादी व्यावसायीहरूसंग अन्तरक्रिया गोष्ठी | २२५२२ | संख्या | १ | ०.७४ | ५० |
| २.७.१५.२८३ | उत्कृष्ट कृषक सम्मान कार्यक्रम | २२५२२ | पटक | १ | ०.३७ | २५ |
| २.७.१६.१ | विषादि रहित खाना सम्बन्धि सचेतनाका लागि आमा समूह परिचालन | २२५२२ | पटक/संख्या | १० | १.४८ | १०० |
| २.७.१८.८७ | वाली तथा पशुपंक्षी बीमा सम्बन्धी सरोकारवालहरूसँग समन्वय बैठक | २२५२२ | पटक | १ | १.४८ | १०० |
| २.७.२५.१ | स्थानिय तहमा कार्यरत प्राविधिक सँग मासिक समन्वय तथा तथ्याङ्क अद्यावधिक बैठक | २२५२२ | पटक | ४ | ३.५४ | २४० |
| २.७.२५.४ | कृषि प्राविधिक/कृषक सहजकर्ताहरू मार्फत कृषक पाठशाला कार्यक्रम संचालन | २२५२२ | संख्या | २ | ४.७२ | ३२० |
| २.७.२५.५ | विभिन्न स्थानहरूमा प्लान्ट क्लिनिक संचालन | २२५२२ | पटक | ८ | ४.१३ | २८० |
| २.७.२५.८ | वार्षिक प्रगति प्रतिवेदन तथा तथ्याङ्क पुस्तिका प्रकाशन | २२५२२ | पटक | १ | १.११ | ७५ |
| २.७.२५.१० | आकस्मिक प्रकोपमा सहयोग | २२५२२ | पटक | ४ | २.९५ | २०० |
| २.७.२५.१३ | मुख्य मुख्यवालीहरूको ऋप कटिङ्ग | २२५२२ | संख्या | ५६ | ०.४१ | २८ |
| २.७.२५.१४ | एफ एम रेडियो मार्फत सूचना प्रवाह | २२५२२ | पटक | ४ | १.४८ | १०० |

| क्र.सं. | कार्यक्रम / क्रियाकलाप | खर्च शीर्षक | इकाई | वार्षिक लक्ष्य | | |
|---------------------------------|-------------------------------------|-------------|------|----------------|--------|------|
| | | | | परिमाण | भार | बजेट |
| २.७.२५.२७ | कृषि सम्बद्ध विभिन्न दिवसहरु मनाउने | २२५२२ | पटक | ४ | २.९५ | २०० |
| ख) चालु खर्च कार्यक्रमको जम्मा: | | | | २०० | ९४.४६ | ६४०० |
| कुल जम्मा खर्च | | | | २०३ | १००.०० | ६७७५ |

१.९ कृषि ज्ञान केन्द्र, तेह्रथुमको वार्षिक स्वीकृत कार्यक्रम तथा बजेट आ.व. २०८१/८२

ब.उ.शी.नं. ३१२०१०१७

| क्र.सं. | कार्यक्रम / क्रियाकलाप | खर्च शीर्षक | इकाई | वार्षिक लक्ष्य | | |
|--------------------------------------|------------------------------------|-------------|-----------------|----------------|-------|------|
| | | | | परिमाण | भार | बजेट |
| आ) चालु खर्च अन्तर्गतका कार्यक्रमहरु | | | | | | |
| २.१.१.१ | धाराको महसुल | २२१११ | पटक | ५० | ०.४३ | ४३ |
| १.१.१.४ | अधिकृतस्तर नवौं | २११११ | जना | ० | ८.४० | ८४४ |
| १.१.१.५ | अधिकृतस्तर आठौं | २११११ | जना | ० | ७.८८ | ७९२ |
| १.१.१.६ | अधिकृतस्तर सातौं | २११११ | जना | ० | ६.४९ | ६५२ |
| १.१.१.७ | अधिकृतस्तर छैटौं | २११११ | जना | ० | १४.६१ | १४६८ |
| १.१.१.८ | सहायकस्तर पाँचौं | २११११ | जना | ० | ६.३३ | ६३६ |
| १.१.१.३० | का. स. पाँचौं स्तर | २११११ | जना | ० | १०.४३ | १०४८ |
| २.१.२.१ | विद्युत महशुल | २२१११ | पटक | १७० | १.०१ | १०२ |
| २.१.३.१ | जारको पिउने पानी | २२१११ | जार | ३० | ०.७२ | ७२ |
| २.१.६.१ | टेलिफोन महसुल | २२११२ | पटक | ५ | ०.६० | ६० |
| २.१.७.१ | ईमेल/ इन्टरनेट/वेबसाइट महसुल | २२११२ | पटक | २ | ०.५३ | ५३ |
| २.१.९.१ | हुलाक/कुरियर खर्च | २२११२ | जना | १२ | ०.०८ | ८ |
| १.२.१.५ | सदरमुकाम र ६ कोष भित्र (ग वर्ग) | २११३१ | केन्द्र, जिल्ला | ७ | २.५३ | २५४ |
| १.२.२.१ | स्थायी कर्मचारीको महंगी भत्ता | २११३२ | जना | ७ | १.६७ | १६८ |
| २.२.२.२ | पेट्रोल- दुई पाइप्रे | २२२१२ | लीटर | १२०० | १.९९ | २०० |
| २.२.२.३ | डिजेल | २२२१२ | लीटर | १७८५.६ | ३.४८ | ३५० |
| २.२.२.४ | मोबिल | २२२१२ | लीटर | १२ | ०.५० | ५० |
| २.२.३.७ | कार्यालय प्रयोजनका लागि अन्य ईन्धन | २२३१४ | पटक | ४ | ०.४० | ४० |
| १.२.४.१ | समितिको बैठक भत्ता | २११३४ | पटक | ६ | १.२९ | १३० |
| १.२.१०.१ | पाले पहरा भत्ता | २११३९ | जना | १ | ०.३७ | ३७ |
| १.३.१.१ | निजामती कर्मचारीहरुको पोशाक | २११२१ | जना | ७ | ०.७० | ७० |

| क्र.सं. | कार्यक्रम / क्रियाकलाप | खर्च शीर्षक | इकाई | वार्षिक लक्ष्य | | |
|--|---|-------------|-------|----------------|---------------|--------------|
| | | | | परिमाण | भार | बजेट |
| | खर्च | | | | | |
| २.३.१.२ | हलुका सवारी साधन मर्मत खर्च | २२२१३ | वटा | ४ | १.९९ | २०० |
| २.३.१.३ | दुई पाङ्ग्रे सवारी साधन मर्मत खर्च | २२२१३ | वटा | ५ | १.४९ | १५० |
| २.३.२.६ | कार्यालयमा रहेका मेशिनरी औजारहरु मर्मत खर्च | २२२२१ | पटक | ४ | १.५९ | १६० |
| २.४.१.१ | कार्यालय सामग्री खर्च | २२३११ | पटक | ४ | ३.४८ | ३५० |
| २.४.१३.१ | पत्रपत्रिका छपाई विज्ञापन तथा सुचना प्रकाशन | २२३१५ | पटक | ४ | १.०० | १०० |
| २.५.३.२ | इन्जिनियर संग परामर्श सेवा | २२४११ | पटक | १ | १.४९ | १५० |
| २.५.७.२ | हलुका सवारी चालक सेवा करार ^१ | २२४१३ | महिना | १ | ३.६७ | ३६९ |
| २.५.७.३ | कार्यालय सहयोगी सेवा करार | २२४१३ | महिना | १ | ३.३० | ३३२ |
| २.५.७.५ | स्विपर करार | २२४१३ | महिना | १ | १.७९ | १८० |
| २.५.७.१४ | दरबन्दीको करार सेवाका कर्मचारीको महङ्गी भत्ता | २२४१३ | जना | २ | ०.४८ | ४८ |
| १.६.४.१ | कर्मचारीको योगदानमा आधारित बीमा कोष खर्च | २१२१३ | जना | ७ | ०.३४ | ३४ |
| २.८.१.१ | अनुगमन मुल्याङ्कन तथा कार्यक्रम कार्यान्वयन भ्रमण खर्च(अनुगमन, मुल्याङ्कन र भ्रमण) | २२६११ | पटक | १२ | ४.९८ | ५०० |
| २.८.२.२ | कर्मचारी सरुवा भ्रमण खर्च तथा अन्य भ्रमण खर्च | २२६१२ | पटक | ४ | १.४९ | १५० |
| २.९.२.१ | कार्यालयमा भएका सवारीसाधनको विमा तथा नवीकरण खर्च | २२२१४ | पटक | ६ | १.०० | १०० |
| २.९.६.१ | कार्यालयमा दैनिक चियापान तथा अन्य आवश्यक विविध खर्च | २२७११ | पटक | १२ | १.४९ | १५० |
| ख) चालु खर्च कार्यक्रमको जम्मा: | | | | | १००.०० | १००५० |

ब.उ.शी.नं. ३१२०१०१९

| क्र.सं. | कार्यक्रम / क्रियाकलाप | खर्च शीर्षक | इकाई | वार्षिक लक्ष्य | | |
|--|-------------------------------------|-------------|------|----------------|-------|------|
| | | | | परिमाण | भार | बजेट |
| अ) पूँजीगत खर्च अन्तर्गतका कार्यक्रमहरु | | | | | | |
| ११.१.३.१३ | अधुरो कम्पाउण्ड वाल निर्माण | ३११६१ | पटक | १ | ११.३२ | १२०० |
| ११.१.३.१६ | निर्मित भवनको संरचनात्मल सुधार खर्च | ३११६१ | पटक | १ | ९.४३ | १००० |

| क्र.सं. | कार्यक्रम / क्रियाकलाप | खर्च शीर्षक | इकाई | वार्षिक लक्ष्य | | |
|---|--|-------------|------------|----------------|--------------|-------------|
| | | | | परिमाण | भार | बजेट |
| ११.३.७.३ | कम्प्युटर ल्यापटप खरिद | ३११२२ | संख्या | १ | ०.९४ | १०० |
| ११.३.१०.३ | ईन्भटर सेट खरिद | ३११२२ | संख्या | १ | ३.७७ | ४०० |
| ११.४.४.१ | कार्यालय परिसरमा वाटो निर्माण | ३११५१ | पटक | १ | १४.१५ | १५०० |
| क) पूँजीगत खर्च कार्यक्रमको जम्मा: | | | | ५ | ३९.६२ | ४२०० |
| आ) चालु खर्च अन्तर्गतका कार्यक्रमहरू | | | | | ०.०० | |
| २.५.११.८४ | कृषि कर्जामा ब्याज अनुदान परिचालन सम्बन्धी छलफल कार्यक्रम | २२५२२ | पटक | १ | ०.९४ | १०० |
| २.६.४.१३ | स्थलगत घुम्ती कृषक तालिम | २२५१२ | संख्या | १२ | १.१३ | १२० |
| २.६.४.५६ | योजना तर्जुमा गोष्ठी | २२५१२ | पटक | १ | ०.९४ | १०० |
| २.६.४.९२ | जिल्लास्तर कृषक तालिम | २२५१२ | पटक | ३ | ४.२५ | ४५० |
| २.६.६.३२ | व्यवसायिक कृषकहरू को सिकाई आदान प्रदान अन्तरक्रिया गोष्ठी | २२५१२ | पटक | १ | ०.९४ | १०० |
| २.६.६.३३ | बीउ उत्पादक/व्यवसायी संग अन्तरक्रिया गोष्ठी | २२५१२ | पटक | १ | ०.४७ | ५० |
| २.६.६.५३ | विद्यालयका विद्यार्थीसंग कृषि शिक्षा कार्यक्रम | २२५१२ | संख्या | १० | ०.९४ | १०० |
| २.६.६.५६ | कृषक तथा कृषिसँग सम्बन्धित सरोकारवालाहरूबीच कृषि कार्यक्रम सम्बन्धी अन्तरक्रिया गोष्ठी | २२५१२ | संख्या | २ | १.८९ | २०० |
| २.७.५.१६ | जैविक तथा वानस्पतिक विषादी प्रयोग विस्तार कार्यक्रम | २२५२२ | संख्या | ५ | ४.०१ | ४२५ |
| २.७.५.४१ | प्राविधिक पोष्टर पम्पलेट आदि प्रचार प्रसार सामाग्री प्रकाशन र वितरण | २२५२२ | पटक | ४ | ०.९४ | १०० |
| २.७.१५.३७ | स्थानीय हाटबजारको पाक्षिक खुद्रा मुल्य संकलन | २२५२२ | पटक/संख्या | २४ | ०.११ | १२ |
| २.७.१५.६८ | सुन्तलाजात बगैँचा व्यवस्थापन एवम् सुदृढिकरण कार्यक्रम | २२५२२ | संख्या | ५ | ४.७२ | ५०० |
| २.७.१५.१०९ | विभिन्न वालीहरूको उत्पादन लागत अध्ययन | २२५२२ | संख्या | १० | ०.१९ | २० |
| २.७.१५.२७६ | कृषि यन्त्र उपकरणको प्रयोग प्रदर्शन | २२५२२ | पटक | ४ | ३.७७ | ४०० |

| क्र.सं. | कार्यक्रम / क्रियाकलाप | खर्च शीर्षक | इकाई | वार्षिक लक्ष्य | | |
|--|--|-------------|------------|----------------|---------------|--------------|
| | | | | परिमाण | भार | बजेट |
| २.७.१५.२७७ | बाली चक्र प्रदर्शन | २२५२२ | पटक | २ | २.८३ | ३०० |
| २.७.१५.२७८ | माटो परीक्षण शिविर संचालन तथा माटो सुधारका लागि कृषि चुन र हरियो मल प्रवर्द्धन कार्यक्रम | २२५२२ | संख्या | ५ | ६.३७ | ६७५ |
| २.७.१५.२७९ | उन्नत प्रविधि प्रदर्शन | २२५२२ | संख्या | १३ | ६.१३ | ६५० |
| २.७.१५.२८१ | अलैची बगान व्यवस्थापन एवं सुदृढीकरण कार्यक्रम | २२५२२ | संख्या | ५ | ४.७२ | ५०० |
| २.७.१५.२८२ | एग्रोभेट/विषादी व्यावसायीहरूसँग अन्तरक्रिया गोष्ठी | २२५२२ | संख्या | १ | ०.४७ | ५० |
| २.७.१६.१ | विषादि रहित खाना सम्बन्धि सचेतनाका लागि आमा समूह परिचालन | २२५२२ | पटक/संख्या | १० | ०.९४ | १०० |
| २.७.१८.८७ | वाली तथा पशुपंक्षी बीमा सम्बन्धी सरोकारवालहरूसँग समन्वय बैठक | २२५२२ | पटक | १ | ०.९४ | १०० |
| २.७.२५.१ | स्थानिय तहमा कार्यरत प्राविधिक सँग मासिक समन्वय तथा तथ्याङ्क अद्यावधिक बैठक | २२५२२ | पटक | ४ | २.२६ | २४० |
| २.७.२५.४ | कृषि प्राविधिक/कृषक सहजकर्ताहरु मार्फत कृषक पाठशाला कार्यक्रम संचालन | २२५२२ | संख्या | २ | ३.०२ | ३२० |
| २.७.२५.५ | विभिन्न स्थानहरुमा प्लान्ट लिक्निक संचालन | २२५२२ | पटक | ८ | २.६४ | २८० |
| २.७.२५.८ | वार्षिक प्रगति प्रतिवेदन तथा तथ्याङ्क पुस्तिका प्रकाशन | २२५२२ | पटक | १ | ०.७१ | ७५ |
| २.७.२५.१० | आकस्मिक प्रकोपमा सहयोग | २२५२२ | पटक | ४ | १.८९ | २०० |
| २.७.२५.१३ | मुख्य मुख्यवालीहरुको रूप कटिङ्ग | २२५२२ | संख्या | ६६ | ०.३१ | ३३ |
| २.७.२५.१४ | एफ एम रेडियो मार्फत सूचना प्रवाह | २२५२२ | पटक | ४ | ०.९४ | १०० |
| २.७.२५.२७ | कृषि सम्बद्ध विभिन्न दिवसहरु मनाउने | २२५२२ | पटक | २ | ०.९४ | १०० |
| ख) चालु खर्च कार्यक्रमको जम्मा: | | | | २११ | ६०.३८ | ६४०० |
| कुल जम्मा खर्च | | | | २१६ | १००.०० | १०६०० |

१.१० कृषि ज्ञान केन्द्र, धनकुटाको वार्षिक स्वीकृत कार्यक्रम तथा बजेट आ.व. २०८१।०८२
ब.उ.शी.नं. ३१२०१०१७

| क्र.सं. | कार्यक्रम / क्रियाकलाप | खर्च शीर्षक | इकाई | वार्षिक लक्ष्य | | |
|---|---|-------------|----------------|----------------|-------|------|
| | | | | परिमाण | भार | बजेट |
| आ) चालु खर्च अन्तर्गतका कार्यक्रमहरू | | | | | | |
| २.१.१.१ | धाराको महसुल | २२१११ | पटक | १०० | ०.४२ | ६० |
| १.१.१.६ | अधिकृतस्तर सातौँ | २११११ | जना | ० | १४.५६ | २०६१ |
| १.१.१.७ | अधिकृतस्तर छैटौँ | २११११ | जना | ० | २६.५९ | ३७६५ |
| १.१.१.८ | सहायकस्तर पाँचौँ | २११११ | जना | ० | ९.३० | १३१६ |
| १.१.१.३० | का. स. पाँचौँ स्तर | २११११ | जना | ० | ७.९१ | ११२० |
| २.१.२.१ | बिद्युत महशुल | २२१११ | पटक | २१० | ०.४४ | ६३ |
| २.१.३.१ | जारको पिउने पानी | २२१११ | जार | ३३ | ०.५७ | ८० |
| २.१.६.१ | टेलिफोन महसुल | २२११२ | पटक | ८० | ०.६८ | ९६ |
| २.१.७.१ | ईमेल/ इन्टरनेट/वेबसाइट महसुल | २२११२ | पटक | १० | ०.६८ | ९६ |
| २.१.९.१ | हुलाक/कुरियर खर्च | २२११२ | जना | ५ | ०.०४ | ६ |
| १.२.१.५ | सदरमुकाम ६ कोष भित्र (ग वर्ग) | २११३१ | केन्द्र,जिल्ला | १३ | १.१० | १५६ |
| १.२.२.१ | स्थायी कर्मचारीको महंगी भत्ता | २११३२ | जना | १५ | २.५४ | ३६० |
| २.२.२.२ | पेट्रोल- दुई पाइग्रे | २२२१२ | लीटर | ७४८.८ | १.०६ | १५० |
| २.२.२.३ | डिजेल | २२२१२ | लीटर | १९४४ | २.४७ | ३५० |
| २.२.३.७ | कार्यालय प्रयोजनका लागि अन्य ईन्धन | २२३१४ | पटक | ४ | ०.२८ | ४० |
| १.२.८.३ | शिशु स्याहार भत्ता(भत्ता) | २११३९ | संख्या | २ | ०.०७ | १० |
| १.२.१०.१ | पालेपहरा भत्ता | २११३९ | जना | १ | ०.२१ | ३० |
| १.३.१.१ | निजामती कर्मचारीहरुको पोशाक खर्च | २११२१ | जना | १७ | १.२० | १७० |
| २.३.१.२ | हलुका सवारी साधन मर्मत खर्च | २२२१३ | वटा | ४ | २.३७ | ३३५ |
| २.३.१.३ | दुई पाइग्रे सवारी साधन मर्मत खर्च | २२२१३ | वटा | ११ | १.१७ | १६५ |
| २.३.२.६ | कार्यालयमा रहेका मेशिनरी औजारहरु मर्मत खर्च | २२२२१ | पटक | २५ | १.३१ | १८५ |
| २.४.१.१ | कार्यालय सामग्री खर्च | २२३११ | पटक | ४ | २.८३ | ४०० |
| २.४.१.३.१ | पत्रपत्रिका छपाई विज्ञापन तथा सुचना प्रकाशन | २२३१५ | पटक | ४ | ०.७१ | १०० |

| क्र.सं. | कार्यक्रम / क्रियाकलाप | खर्च शीर्षक | इकाई | वार्षिक लक्ष्य | | |
|--|---|-------------|-------|----------------|--------|-------|
| | | | | परिमाण | भार | बजेट |
| २.५.७.२ | हलुका सवारी चालक सेवा करार ^१ | २२४९३ | महिना | १ | २.६१ | ३६९ |
| २.५.७.३ | कार्यालय सहयोगी सेवा करार | २२४९३ | महिना | १ | २.३४ | ३३२ |
| २.५.७.५ | स्विपर करार | २२४९३ | महिना | १ | १.२७ | १८० |
| १.६.४.१ | कर्मचारीको योगदानमा आधारित बीमा कोष खर्च | २१२९३ | जना | १५ | ०.५१ | ७२ |
| २.८.१.१ | अनुगमन मुल्याङ्कन तथा कार्यक्रम कार्यान्वयन भ्रमण खर्च(अनुगमन, मुल्याङ्कन र भ्रमण) | २२६११ | पटक | १२ | ३.५३ | ५०० |
| २.८.२.२ | कर्मचारी सरुवा भ्रमण खर्च तथा अन्य भ्रमण खर्च | २२६१२ | पटक | ४ | १.०६ | १५० |
| २.९.२.१ | कार्यालयमा भएका सवारीसाधनको विमा तथा नवीकरण खर्च | २२२१४ | पटक | १० | १.२७ | १८० |
| १.१.१.४ | अधिकृतस्तर नवौं | २११११ | जना | ० | ५.२६ | ७४५ |
| २.१.८.१ | कर्मचारीको सुविधाको सञ्चार खर्च | २२११२ | जना | १.५ | ०.१३ | १८ |
| २.२.२.४ | मोबिल | २२२१२ | लीटर | १२ | ०.३५ | ५० |
| १.२.४.१ | समितिको बैठक भत्ता | २११३४ | पटक | १० | १.०६ | १५० |
| २.५.७.१४ | दरबन्दीको करार सेवाका कर्मचारीको महङ्गी भत्ता | २२४९३ | जना | २ | ०.३४ | ४८ |
| २.९.६.१ | कार्यालयमा दैनिक चियापान तथा अन्य आवश्यक विविध खर्च | २२७११ | पटक | ४ | १.७७ | २५० |
| ख) चालु खर्च कार्यक्रमको जम्मा: | | | | | १००.०० | १४१५८ |

ब.उ.शी.नं. ३१२०१०१९

| क्र.सं. | कार्यक्रम / क्रियाकलाप | खर्च शीर्षक | इकाई | वार्षिक लक्ष्य | | |
|--|--|-------------|--------|----------------|-------|------|
| | | | | परिमाण | भार | बजेट |
| अ) पूँजीगत खर्च अन्तर्गतका कार्यक्रमहरू | | | | | | |
| ११.१.३.२ | ट्रस सेड निर्माण | ३११६१ | संख्या | १ | ११.५४ | १००० |
| क) पूँजीगत खर्च कार्यक्रमको जम्मा: | | | | १ | ११.५४ | १००० |
| आ) चालु खर्च अन्तर्गतका कार्यक्रमहरू | | | | | | |
| २.५.११.८४ | कृषि कर्जामा ब्याज अनुदान परिचालन सम्बन्धी छुलफल कार्यक्रम | २२५२२ | पटक | १ | १.१५ | १०० |
| २.६.४.१३ | स्थलगत घुम्ती कृषक तालिम | २२५१२ | संख्या | १५ | १.७३ | १५० |
| २.६.४.५६ | योजना तर्जुमा गोष्ठि | २२५१२ | पटक | १ | १.१५ | १०० |

| क्र.सं. | कार्यक्रम / क्रियाकलाप | खर्च शीर्षक | इकाई | वार्षिक लक्ष्य | | |
|------------|--|-------------|----------------|----------------|------|------|
| | | | | परिमाण | भार | बजेट |
| २.६.४.९२ | जिल्लास्तर कृषक तालिम | २२५१२ | पटक | २ | ३.४६ | ३०० |
| २.६.६.३२ | व्यवसायिक कृषकहरु को सिकाई आदान प्रदान अन्तरक्रिया गोष्ठी | २२५१२ | पटक | १ | १.१५ | १०० |
| २.६.६.५३ | विद्यालयका विद्यार्थीसंग कृषि शिक्षा कार्यक्रम | २२५१२ | संख्या | १० | १.१५ | १०० |
| २.६.६.५६ | कृषक तथा कृषिसँग सम्बन्धित सरोकारवालाहरुबीच कृषि कार्यक्रम सम्बन्धी अन्तरक्रिया गोष्ठी | २२५१२ | संख्या | २ | २.३१ | २०० |
| २.७.५.१६ | जैविक तथा वानस्पतिक विषादी प्रयोग विस्तार कार्यक्रम | २२५२२ | संख्या | ५ | ४.९१ | ४२५ |
| २.७.५.४१ | प्राविधिक पोष्टर पम्पलेट आदि प्रचार प्रसार सामाग्री प्रकाशन र वितरण | २२५२२ | पटक | ४ | १.१५ | १०० |
| २.७.१५.३६ | स्थानीय बजारमा कृषि बस्तुको पाक्षिक खुद्रा मुल्य संकलन | २२५२२ | पटक/ संख्या | २४ | ०.१४ | १२ |
| २.७.१५.६८ | सुन्तलाजात बगैँचा व्यवस्थापन एवम् सुदृढीकरण कार्यक्रम | २२५२२ | संख्या | ६ | ६.९३ | ६०० |
| २.७.१५.१०९ | विभिन्न बालीहरुको उत्पादन लागत अध्ययन | २२५२२ | संख्या | १० | ०.२३ | २० |
| २.७.१५.२७६ | कृषि यन्त्र उपकरणको प्रयोग प्रदर्शन | २२५२२ | पटक | ४ | ४.६२ | ४०० |
| २.७.१५.२७७ | बाली चक्र प्रदर्शन | २२५२२ | पटक | २ | ३.४६ | ३०० |
| २.७.१५.२७८ | माटो परीक्षण शिविर संचालन तथा माटो सुधारका लागि कृषि चुन र हरियो मल प्रवर्द्धन कार्यक्रम | २२५२२ | संख्या | ५ | ७.७९ | ६७५ |
| २.७.१५.२७९ | उन्नत प्रविधि प्रदर्शन | २२५२२ | संख्या | १४ | ८.०८ | ७०० |
| २.७.१५.२८१ | अलैची बगान व्यवस्थापन एवं सुदृढीकरण कार्यक्रम | २२५२२ | संख्या | ५ | ५.७७ | ५०० |
| २.७.१५.२८२ | एग्रोभेट/विषादी व्यावसायीहरूसंग अन्तरक्रिया गोष्ठी | २२५२२ | संख्या | १ | ०.५८ | ५० |
| २.७.१५.२८३ | उत्कृष्ट कृषक सम्मान कार्यक्रम | २२५२२ | पटक | १ | ०.२९ | २५ |
| २.७.१५.२८४ | कृषि बजार सुचना प्रणाली | २२५२२ | पटक | ८ | ०.१४ | १२ |

| क्र.सं. | कार्यक्रम / क्रियाकलाप | खर्च शीर्षक | इकाई | वार्षिक लक्ष्य | | |
|-----------|---|-------------|-------------|----------------|-------|------|
| | | | | परिमाण | भार | बजेट |
| | अद्यावधिक | | | | | |
| २.७.१६.१ | विषादि रहित खाना सम्बन्धि सचेतनाका लागि आमा समूह परिचालन | २२५२२ | पटक/ संख्या | १० | १.१५ | १०० |
| २.७.१८.८७ | वाली तथा पशुपंक्षी बीमा सम्बन्धी सरोकारवालहरूसँग समन्वय बैठक | २२५२२ | पटक | १ | १.१५ | १०० |
| २.७.२५.१ | स्थानिय तहमा कार्यरत प्राविधिक सँग मासिक समन्वय तथा तथ्याङ्क अद्यावधिक बैठक | २२५२२ | पटक | ४ | २.७७ | २४० |
| २.७.२५.४ | कृषि प्राविधिक/कृषक सहजकर्ताहरु मार्फत कृषक पाठशाला कार्यक्रम संचालन | २२५२२ | संख्या | २ | ३.६९ | ३२० |
| २.७.२५.५ | विभिन्न स्थानहरुमा प्लान्ट लिक्निक संचालन | २२५२२ | पटक | ८ | ३.२३ | २८० |
| २.७.२५.८ | वार्षिक प्रगति प्रतिवेदन तथा तथ्याङ्क पुस्तिका प्रकाशन | २२५२२ | पटक | १ | ०.८७ | ७५ |
| २.७.२५.१० | आकस्मिक प्रकोपमा सहयोग | २२५२२ | पटक | ४ | २.३१ | २०० |
| २.७.२५.१३ | मुख्य मुख्यवालीहरुको ऋप कटिङ्ग | २२५२२ | संख्या | ५६ | ०.३२ | २८ |
| २.७.२५.१४ | एफ एम रेडियो मार्फत सूचना प्रवाह | २२५२२ | पटक | ४ | १.१५ | १०० |
| २.७.२५.२७ | कृषि सम्बद्ध विभिन्न दिवसहरु मनाउने | २२५२२ | पटक | १ | ०.५८ | ५० |
| २.७.२५.३० | घुम्ति शिविरमा सहभागिता | २२५२२ | पटक | १ | ०.५८ | ५० |
| १ | फर्म व्यवस्थापन शाखा | | | | १४.४३ | १२५० |
| २.७.२५.३३ | व्यवसायिक रेशम कोया उत्पादन | २२५२२ | के. जी. | ०.०२ | १.१५ | १०० |
| २.७.२५.३७ | चौकी कीरापालन तथा कृषकलाई वाकस वितरण | २२५२२ | संख्या | २ | १.१५ | १०० |
| २.७.२५.३८ | कृषक स्तरमा रेशम कोया उत्पादन | २२५२२ | मे. टन | ०.०२ | १.१५ | १०० |
| २.७.२५.३९ | विसक्रमण खरीद तथा वितरण | २२५२२ | पटक | २ | १.१५ | १०० |
| २.७.२५.४१ | पुरानो किम्बु बगैचा व्यावस्थापन | २२५२२ | पटक | १ | २.८९ | २५० |
| २.७.२५.४२ | किरापालन घर मर्मत | २२५२२ | संख्या | २ | ६.९३ | ६०० |

| क्र.सं. | कार्यक्रम / क्रियाकलाप | खर्च शीर्षक | इकाई | वार्षिक लक्ष्य | | |
|---------------------------------|------------------------|-------------|------|----------------|--------|------|
| | | | | परिमाण | भार | बजेट |
| ख) चालु खर्च कार्यक्रमको जम्मा: | | | | २२०.०४ | ८८.४६ | ७६६२ |
| कुल जम्मा खर्च | | | | २२१.०४ | १००.०० | ८६६२ |

१.११. कृषि ज्ञान केन्द्र, भोजपुरको वार्षिक स्वीकृत कार्यक्रम तथा बजेट आ.व. २०८१।०८२

ब.उ.शी.नं. ३१२०१०१७

| क्र.सं. | कार्यक्रम / क्रियाकलाप | खर्च शीर्षक | इकाई | वार्षिक लक्ष्य | | |
|--------------------------------------|------------------------------------|-------------|-----------------|----------------|-------|------|
| | | | | परिमाण | भार | बजेट |
| आ) चालु खर्च अन्तर्गतका कार्यक्रमहरू | | | | | | |
| २.१.१.१ | धाराको महसुल | २२१११ | पटक | १ | ०.५४ | ७० |
| १.१.१.४ | अधिकृतस्तर नवौं | २११११ | जना | ० | ५.८४ | ७५९ |
| १.१.१.५ | अधिकृतस्तर आठौं | २११११ | जना | ० | ५.९० | ७६७ |
| १.१.१.६ | अधिकृतस्तर सातौं | २११११ | जना | ० | १६.०७ | २०८८ |
| १.१.१.७ | अधिकृतस्तर छैटौं | २११११ | जना | ० | २२.११ | २८७४ |
| १.१.१.८ | सहायकस्तर पाँचौं | २११११ | जना | ० | ४.३७ | ५६८ |
| १.१.१.३० | का. स. पाँचौं स्तर | २११११ | जना | ० | ८.७२ | ११३३ |
| २.१.२.१ | बिद्युत महशुल | २२१११ | पटक | १ | ०.६९ | ९० |
| २.१.३.१ | जारको पिउने पानी | २२१११ | जार | १ | ०.१२ | १६ |
| २.१.६.१ | टेलिफोन महसुल | २२११२ | पटक | १ | ०.४६ | ६० |
| २.१.७.१ | ईमेल/ इन्टरनेट/वेबसाइट महसुल | २२११२ | पटक | १ | ०.३१ | ४० |
| २.१.९.१ | हुलाक/कुरियर खर्च | २२११२ | जना | १ | ०.०८ | १० |
| १.२.१.१ | सदरमुकामर ६ कोष भित्र (क वर्ग) | २११३१ | केन्द्र, जिल्ला | १० | २.७७ | ३६० |
| १.२.२.१ | स्थायी कर्मचारीको महंगी भत्ता | २११३२ | जना | १० | १.८५ | २४० |
| २.२.२.२ | पेट्रोल- दुई पाइग्रे | २२२१२ | लीटर | ८१० | १.१५ | १५० |
| २.२.२.३ | डिजेल | २२२१२ | लीटर | १९९८ | २.६९ | ३५० |
| २.२.२.४ | मोबिल | २२२१२ | लीटर | १२ | ०.३८ | ५० |
| २.२.३.७ | कार्यालय प्रयोजनका लागि अन्य ईन्धन | २२३१४ | पटक | ४ | ०.३१ | ४० |
| १.२.४.१ | समितिको बैठक भत्ता | २११३४ | पटक | १ | ०.५० | ६५ |
| १.२.८.३ | शिशु स्याहार भत्ता(भत्ता) | २११३९ | संख्या | २ | ०.०८ | १० |
| १.२.१०.१ | पालेपहरा भत्ता | २११३९ | जना | १ | ०.२२ | २८ |
| १.३.१.१ | निजामती कर्मचारीहरूको पोशाक | २११२१ | जना | १४ | १.०८ | १४० |

| क्र.सं. | कार्यक्रम / क्रियाकलाप | खर्च शीर्षक | इकाई | वार्षिक लक्ष्य | | |
|--|---|-------------|-------|----------------|------------|--------------|
| | | | | परिमाण | भार | बजेट |
| | खर्च | | | | | |
| २.३.१.२ | हलुका सवारी साधन मर्मत खर्च | २२२१३ | वटा | ४ | १.५४ | २०० |
| २.३.१.३ | दुई पाङ्ग्रे सवारी साधन मर्मत खर्च | २२२१३ | वटा | ५ | १.१५ | १५० |
| २.३.२.६ | कार्यालयमा रहेका मेशिनरी औजारहरु मर्मत खर्च | २२२२१ | पटक | १ | १.५४ | २०० |
| २.४.१.५ | मसलन्द खर्च | २२३११ | पटक | १० | १.९२ | २५० |
| २.४.४.१ | कार्यालय संचालन मालसमान | २२३११ | वटा | १० | ०.७७ | १०० |
| २.४.१३.१ | पत्रपत्रिका छपाई विज्ञापन तथा सुचना प्रकाशन | २२३१५ | पटक | ४ | ०.७७ | १०० |
| २.४.१५.२ | कार्यालय सम्बन्धी | २२३१९ | महिना | ६ | १.११ | १४४ |
| २.५.७.१ | कार्यालय परिसर सरसफाईका लागि सेवा खरीद | २२४१३ | महिना | १ | १.६६ | २१६ |
| २.५.७.२ | हलुका सवारी चालक सेवा करार ^१ | २२४१३ | महिना | १ | २.८४ | ३६९ |
| २.५.७.३ | कार्यालय सहयोगी सेवा करार | २२४१३ | महिना | १ | २.५५ | ३३२ |
| २.५.७.१४ | दरबन्दीको करार सेवाका कर्मचारीको महङ्गी भत्ता | २२४१३ | जना | ३ | ०.५५ | ७२ |
| १.६.४.१ | कर्मचारीको योगदानमा आधारित बीमा कोष खर्च | २१२१३ | जना | १ | ०.५२ | ६८ |
| २.८.१.१ | अनुगमन मुल्याङ्कन तथा कार्यक्रम कार्यान्वयन भ्रमण खर्च(अनुगमन, मुल्याङ्कन र भ्रमण) | २२६११ | पटक | १२ | ३.८५ | ५०० |
| २.८.२.२ | कर्मचारी सरुवा भ्रमण खर्च तथा अन्य भ्रमण खर्च | २२६१२ | पटक | ४ | १.१५ | १५० |
| २.९.२.१ | कार्यालयमा भएका सवारीसाधनको विमा तथा नवीकरण खर्च | २२२१४ | पटक | ६ | ०.६७ | ८७ |
| २.९.६.१ | कार्यालयमा दैनिक चियापान तथा अन्य आवश्यक विविध खर्च | २२७११ | पटक | १२ | १.१५ | १५० |
| ख) चालु खर्च कार्यक्रमको जम्मा: | | | | | १०० | १२९९६ |

ब.उ.शी.नं. ३१२०१०१९

| क्र.स. | कार्यक्रम / क्रियाकलाप | खर्च शीर्षक | इकाई | वार्षिक लक्ष्य | | |
|--|--|-------------|--------|----------------|--------------|-------------|
| | | | | परिमाण | भार | बजेट |
| अ) पूँजीगत खर्च अन्तर्गतका कार्यक्रमहरू | | | | | | |
| ११.१.३.१ | कार्यालय भवनको रंग रोगन | ३११६१ | पटक | १ | ३.४५ | ३०० |
| ११.१.३.१८ | निर्मित भवनको संरचनात्मक सुधार खर्च | ३११६१ | पटक | १ | ३.४५ | ३०० |
| ११.३.२.१ | मोटर साईकल खरिद | ३११२१ | संख्या | १ | ४.०२ | ३५० |
| ११.३.७.४ | कम्प्युटर डेक्सटप खरिद | ३११२२ | संख्या | १ | १.१५ | १०० |
| ११.३.७.१६ | रेफ्रिजरेटर खरिद | ३११२२ | संख्या | १ | ०.५७ | ५० |
| ११.३.७.३३ | ल्यापटप खरिद | ३११२२ | संख्या | १ | १.१५ | १०० |
| ११.४.२२.६ | कार्यालयको बार बन्देजको लागी तारजाली | ३११५९ | पटक | १ | ५.७५ | ५०० |
| ११.६.१३.१ | कार्यालयको लागी फर्निचर तथा फिक्चर्स | ३११२३ | पटक | १ | ३.४५ | ३०० |
| क) पूँजीगत खर्च कार्यक्रमको जम्मा: | | | | ८ | २२.९९ | २००० |
| आ) चालु खर्च अन्तर्गतका कार्यक्रमहरू | | | | | | |
| २.५.११.८३ | कृषि शिक्षालयहरूमा Learn and Earn कार्यक्रम | २२५२२ | पटक | २ | ३.४५ | ३०० |
| २.५.११.८४ | कृषि कर्जामा ब्याज अनुदान परिचालन सम्बन्धी छलफल कार्यक्रम | २२५२२ | पटक | १ | १.१५ | १०० |
| २.६.४.१३ | स्थलगत घुम्ती कृषक तालिम | २२५१२ | संख्या | १० | १.१५ | १०० |
| २.६.४.५६ | योजना तर्जुमा गोष्ठी | २२५१२ | पटक | १ | १.१५ | १०० |
| २.६.४.९२ | जिल्लास्तर कृषक तालिम | २२५१२ | पटक | ३ | ५.१७ | ४५० |
| २.६.६.३२ | व्यवसायिक कृषकहरू को सिकाई आदान प्रदान अन्तरक्रिया गोष्ठी | २२५१२ | पटक | १ | १.१५ | १०० |
| २.६.६.३३ | बीउ उत्पादक/व्यवसायी संग अन्तरक्रिया गोष्ठी | २२५१२ | पटक | १ | ०.५७ | ५० |
| २.६.६.५३ | विद्यालयका विद्यार्थीसंग कृषि शिक्षा कार्यक्रम | २२५१२ | संख्या | १० | १.१५ | १०० |
| २.६.६.५६ | कृषक तथा कृषिसँग सम्बन्धित सरोकारवालाहरूबीच कृषि कार्यक्रम सम्बन्धी अन्तरक्रिया गोष्ठी | २२५१२ | संख्या | २ | २.३० | २०० |

| क्र.स. | कार्यक्रम / क्रियाकलाप | खर्च शीर्षक | इकाई | वार्षिक लक्ष्य | | |
|------------|--|-------------|------------|----------------|------|------|
| | | | | परिमाण | भार | बजेट |
| २.७.५.४१ | प्राविधिक पोष्टर पम्पलेट आदि प्रचार प्रसार सामाग्री प्रकाशन र वितरण | २२५२२ | पटक | ४ | १.१५ | १०० |
| २.७.१५.३ | आकस्मिक बाली संरक्षण सेवा | २२५२२ | पटक | ४ | २.३० | २०० |
| २.७.१५.३६ | स्थानीय बजारमा कृषि बस्तुको पाक्षिक खुद्रा मुल्य संकलन | २२५२२ | पटक/संख्या | २४ | ०.१४ | १२ |
| २.७.१५.६८ | सुन्तलाजात बगैँचा व्यवस्थापन एवम् सुदृढीकरण कार्यक्रम | २२५२२ | संख्या | ६ | ६.९० | ६०० |
| २.७.१५.७५ | जैविक तथा वानस्पतिक विषादी प्रयोग विस्तार कार्यक्रम | २२५२२ | संख्या | ५ | ४.८९ | ४२५ |
| २.७.१५.१०९ | विभिन्न बालीहरूको उत्पादन लागत अध्ययन | २२५२२ | संख्या | १० | ०.२३ | २० |
| २.७.१५.२७६ | कृषि यन्त्र उपकरणको प्रयोग प्रदर्शन | २२५२२ | पटक | ४ | ४.६० | ४०० |
| २.७.१५.२७७ | बाली चक्र प्रदर्शन | २२५२२ | पटक | १ | १.७२ | १५० |
| २.७.१५.२७८ | माटो परीक्षण शिविर संचालन तथा माटो सुधारका लागि कृषि चुन र हरियो मल प्रवर्द्धन कार्यक्रम | २२५२२ | संख्या | ५ | ७.७६ | ६७५ |
| २.७.१५.२७९ | उन्नत प्रविधि प्रदर्शन | २२५२२ | संख्या | १० | ५.७५ | ५०० |
| २.७.१५.२८१ | अलैची बगान व्यवस्थापन एवं सुदृढीकरण कार्यक्रम | २२५२२ | संख्या | ६ | ६.९० | ६०० |
| २.७.१५.२८२ | एग्रोभेट/विषादी व्यावसायीहरूसँग अन्तरक्रिया गोष्ठी | २२५२२ | संख्या | १ | ०.५७ | ५० |
| २.७.१५.२८३ | उत्कृष्ट कृषक सम्मान कार्यक्रम | २२५२२ | पटक | १ | ०.२९ | २५ |
| २.७.१६.१ | विषादि रहित खाना सम्बन्धि सचेतनाका लागि आमा समूह परिचालन | २२५२२ | पटक/संख्या | १० | १.१५ | १०० |
| २.७.१८.८७ | बाली तथा पशुपंक्षी बीमा सम्बन्धी सरोकारवालहरूसँग समन्वय बैठक | २२५२२ | पटक | १ | १.१५ | १०० |
| २.७.२५.१ | स्थानिय तहमा कार्यरत प्राविधिक सँग मासिक समन्वय तथा तथ्याङ्क अद्यावधिक बैठक | २२५२२ | पटक | ४ | २.७६ | २४० |

| क्र.सं. | कार्यक्रम / क्रियाकलाप | खर्च शीर्षक | इकाई | वार्षिक लक्ष्य | | |
|---------------------------------|--|-------------|--------|----------------|--------|------|
| | | | | परिमाण | भार | बजेट |
| २.७.२५.४ | कृषि प्राविधिक/कृषक सहजकर्ताहरु मार्फत कृषक पाठशाला कार्यक्रम संचालन | २२५२२ | संख्या | २ | ३.६८ | ३२० |
| २.७.२५.५ | विभिन्न स्थानहरुमा प्लान्ट क्लिनिक संचालन | २२५२२ | पटक | ८ | ३.२२ | २८० |
| २.७.२५.८ | वार्षिक प्रगति प्रतिवेदन तथा तथ्याङ्क पुस्तिका प्रकाशन | २२५२२ | पटक | १ | ०.८६ | ७५ |
| २.७.२५.१३ | मुख्य मुख्यवालीहरुको रूप कटिङ्ग | २२५२२ | संख्या | ५६ | ०.३२ | २८ |
| २.७.२५.१४ | एफ एम रेडियो मार्फत सूचना प्रवाह | २२५२२ | पटक | ४ | १.१५ | १०० |
| २.७.२५.२७ | कृषि सम्बद्ध विभिन्न दिवसहरु मनाउने | २२५२२ | पटक | ४ | २.३० | २०० |
| ख) चालु खर्च कार्यक्रमको जम्मा: | | | | २०२ | ७७.०१ | ६७०० |
| कुल जम्मा खर्च | | | | २१० | १००.०० | ८७०० |

१.१२. कृषि ज्ञान केन्द्र, सुनसरीको वार्षिक स्वीकृत कार्यक्रम तथा बजेट आ.व. २०८१।०८२

ब.उ.शी.नं. ३१२०१०१७

| क्र.सं. | कार्यक्रम / क्रियाकलाप | खर्च शीर्षक | इकाई | वार्षिक लक्ष्य | | |
|--------------------------------------|------------------------|-------------|------|----------------|-------|------|
| | | | | परिमाण | भार | बजेट |
| आ) चालु खर्च अन्तर्गतका कार्यक्रमहरु | | | | | | |
| २.१.१.१ | धाराको महसुल | २२१११ | पटक | ०.८३ | ०.५२ | १०० |
| १.१.१.३ | अधिकृतस्तर दशौं | २११११ | जना | ० | ५.३० | १०२२ |
| १.१.१.५ | अधिकृतस्तर आठौं | २११११ | जना | ० | ४.४३ | ८५४ |
| १.१.१.६ | अधिकृतस्तर सातौं | २११११ | जना | ० | ६.६५ | १२८३ |
| १.१.१.७ | अधिकृतस्तर छैटौं | २११११ | जना | ० | २३.१७ | ४४६८ |
| १.१.१.८ | सहायकस्तर पाँचौं | २११११ | जना | ० | ९.९८ | १९२४ |
| १.१.१.२५ | ह.स.चा. पाँचौं स्तर | २११११ | जना | ० | ३.७२ | ७१७ |
| १.१.१.३० | का. स. पाँचौं स्तर | २११११ | जना | ० | ५.८१ | ११२० |
| २.१.२.१ | बिद्युत महशुल | २२१११ | पटक | १० | १.५६ | ३०० |
| २.१.३.१ | जारको पिउने पानी | २२१११ | जार | ८.२ | ०.२६ | ५० |
| २.१.६.१ | टेलिफोन महसुल | २२११२ | पटक | १ | ०.५२ | १०० |
| २.१.६.२ | SMS सेवा वापतको महसुल | २२११२ | पटक | १ | ०.०८ | १५ |
| २.१.७.१ | ईमेल/ इन्टरनेट/वेबसाइट | २२११२ | पटक | १ | ०.३७ | ७२ |

| क्र.सं. | कार्यक्रम / क्रियाकलाप | खर्च शीर्षक | इकाई | वार्षिक लक्ष्य | | |
|----------|---|-------------|-------|----------------|------|------|
| | | | | परिमाण | भार | बजेट |
| | महसुल | | | | | |
| २.१.९.१ | हुलाक/कुरियर खर्च | २२११२ | जना | १ | ०.०५ | १० |
| १.२.२.१ | स्थायी कर्मचारीको महंगी भत्ता | २११३२ | जना | १ | ३.६१ | ६९६ |
| २.२.२.२ | पेट्रोल- दुई पाङ्ग्रे | २२२१२ | लीटर | १३.९६८ | १.३० | २५१ |
| २.२.२.३ | डिजेल | २२२१२ | लीटर | २५२० | २.३५ | ४५४ |
| २.२.२.४ | मोबिल | २२२१२ | लीटर | १२ | ०.३६ | ७० |
| २.२.३.७ | कार्यालय प्रयोजनका लागि अन्य ईन्धन | २२३१४ | पटक | ४ | ०.२१ | ४० |
| १.२.४.१ | समितिको बैठक भत्ता | २११३४ | पटक | ४ | ०.६० | ११६ |
| १.२.१०.१ | पालेपहरा भत्ता | २११३९ | जना | १ | ०.२६ | ५० |
| १.३.१.१ | निजामती कर्मचारीहरुको पोशाक खर्च | २११२१ | जना | २० | १.०४ | २०० |
| २.३.१.१ | हेभी सवारी साधन मर्मत खर्च | २२२१३ | वटा | १ | ०.८३ | १६० |
| २.३.१.२ | हलुका सवारी साधन मर्मत खर्च | २२२१३ | वटा | २ | २.३३ | ४५० |
| २.३.१.३ | दुई पाङ्ग्रे सवारी साधन मर्मत खर्च | २२२१३ | वटा | ९ | १.०४ | २०० |
| २.३.२.६ | कार्यालयमा रहेका मेशिनरी औजारहरु मर्मत खर्च | २२२२१ | पटक | १ | १.५० | २९० |
| २.३.३.१ | निर्मित सार्वजनिक सम्पतीको मर्मत सम्भार खर्च | २२२३१ | पटक | १ | १.५६ | ३०० |
| २.४.४.१ | कार्यालय संचालन मालसमान | २२३११ | वटा | ४ | २.३३ | ४५० |
| २.४.१३.१ | पत्रपत्रिका छपाई बिज्ञापन तथा सुचना प्रकाशन | २२३१५ | पटक | ४ | ०.६५ | १२५ |
| २.५.७.३ | कार्यालय सहयोगी सेवा करार | २२४१३ | महिना | ५ | ८.५९ | १६५६ |
| २.५.७.५ | स्विपर करार | २२४१३ | महिना | २ | १.८७ | ३६० |
| २.५.७.१४ | दरबन्दीको करार सेवाका कर्मचारीको महङ्गी भत्ता | २२४१३ | जना | ७ | ०.८७ | १६८ |
| १.६.४.१ | कर्मचारीको योगदानमा आधारित बीमा कोष खर्च | २१२१३ | जना | १ | ०.६० | ११६ |
| २.८.१.२ | कार्यक्रम अनुगमन खर्च | २२६११ | पटक | १२ | २.८५ | ५५० |
| २.८.२.२ | कर्मचारी सरुवा भ्रमण खर्च तथा अन्य भ्रमण खर्च | २२६१२ | पटक | ४ | ०.७८ | १५० |
| २.९.२.१ | कार्यालयमा भएका सवारीसाधनको | २२२१४ | पटक | १ | ०.७८ | १५० |

| क्र.सं. | कार्यक्रम / क्रियाकलाप | खर्च शीर्षक | इकाई | वार्षिक लक्ष्य | | |
|---------------------------------|---|-------------|------|----------------|--------|-------|
| | | | | परिमाण | भार | बजेट |
| | विमा तथा नवीकरण खर्च | | | | | |
| २.९.६.१ | कार्यालयमा दैनिक चियापान तथा अन्य आवश्यक विविध खर्च | २२७११ | पटक | ४ | १.३० | २५० |
| ख) चालु खर्च कार्यक्रमको जम्मा: | | | | | १००.०० | १९२६७ |

ब.उ.शी.नं. ३१२०१०१९

| क्र.सं. | कार्यक्रम / क्रियाकलाप | खर्च शीर्षक | इकाई | वार्षिक लक्ष्य | | |
|---|--|-------------|------------|----------------|-------|------|
| | | | | परिमाण | भार | बजेट |
| अ) पूँजीगत खर्च अन्तर्गतका कार्यक्रमहरू | | | | | | |
| ११.१.२.२ | आवास भवन निर्माण | ३१११२ | प्र.श. | १ | २६.१४ | ४२५० |
| ११.१.२.३ | कार्यालय कम्पाउण्ड घेरावारा निर्माण | ३१११२ | प्र.श. | १ | ०.०० | ० |
| ११.१.३.९ | निर्मित भवनहरूको मर्मत संभार | ३११६१ | पटक | १ | २.६५ | ४३० |
| ११.३.७.५ | प्रिन्टर खरिद | ३११२२ | संख्या | १ | ०.३३ | ५० |
| ११.३.७.१५ | Air conditioner खरिद तथा जडान | ३११२२ | सेट | ३ | ०.७९ | १२० |
| ११.४.२२.२६ | मोटर बोरिङ्ग जडान | ३११५९ | संख्या | २ | १.६६ | २५० |
| ११.६.१३.१२ | अफिस टेबुल कुर्सी सेट खरिद | ३११२३ | संख्या | १ | ०.६६ | १०० |
| क) पूँजीगत खर्च कार्यक्रमको जम्मा: | | | | १० | ३४.४३ | ५२०० |
| आ) चालु खर्च अन्तर्गतका कार्यक्रमहरू | | | | | ०.०० | ० |
| २.५.११.४० | कष्टम हायरीड् सेन्टर मार्फत यान्त्रिकीकरण प्रवर्द्धन कार्यक्रम | २२५२२ | पटक/संख्या | २ | ६.६२ | १००० |
| २.५.११.६४ | कृषि कर्जामा ब्याज अनुदान परिचालन सम्बन्धी छलफल कार्यक्रम | २२५२२ | पटक | १ | ०.६६ | १०० |
| २.६.४.१३ | स्थलगत घुम्ती कृषक तालिम | २२५१२ | संख्या | १५ | ०.९९ | १५० |
| २.६.४.५६ | योजना तर्जुमा गोष्ठी | २२५१२ | पटक | १ | ०.६६ | १०० |
| २.६.४.९२ | जिल्लास्तर कृषक तालिम | २२५१२ | पटक | ४ | ३.३१ | ५०० |
| २.६.६.३२ | व्यवसायिक कृषकहरू को सिकाई आदान प्रदान अन्तरक्रिया गोष्ठी | २२५१२ | पटक | १ | ०.६६ | १०० |
| २.६.६.३३ | बीउ उत्पादक/व्यवसायी संग अन्तरक्रिया गोष्ठी | २२५१२ | पटक | १ | ०.५० | ७५ |
| २.६.६.५३ | विद्यालयका विद्यार्थीसंग कृषि शिक्षा कार्यक्रम | २२५१२ | संख्या | ११ | ०.७३ | ११० |

| क्र.सं. | कार्यक्रम / क्रियाकलाप | खर्च शीर्षक | इकाई | वार्षिक लक्ष्य | | |
|------------|--|-------------|----------------|----------------|------|------|
| | | | | परिमाण | भार | बजेट |
| २.६.६.५६ | कृषक तथा कृषिसँग सम्बन्धित सरोकारवालाहरूबीच कृषि कार्यक्रम सम्बन्धी अन्तरक्रिया गोष्ठी | २२५१२ | संख्या | २ | १.३२ | २०० |
| २.७.२.३५ | फार्मभिन्न व्यवसायिक रेशम कोया उत्पादन कार्यक्रम | २२५२१ | हेक्टर | १ | १.९९ | ३०० |
| २.७.२.३६ | फार्मभिन्न किम्बु बगैचा व्यवस्थापन कार्यक्रम | २२५२१ | पटक | १ | ६.६२ | १००० |
| २.७.२.३७ | फार्मभिन्न किम्बु नर्सरी व्यवस्थापन कार्यक्रम | २२५२१ | संख्या | १ | २.६५ | ४०० |
| २.७.३.२ | फार्मभिन्न बीउ उत्पादन कार्यक्रम | २२५२१ | हेक्टर | ३ | १.६९ | २५५ |
| २.७.३.३ | फार्ममा फलफूल विरूवा खरिद तथा रोपण | २२५२१ | पटक | १ | १.३२ | २०० |
| २.७.५.१६ | जैविक तथा वानस्पतिक विषादी प्रयोग विस्तार कार्यक्रम | २२५२२ | संख्या | ५ | २.८१ | ४२५ |
| २.७.५.४१ | प्राविधिक पोष्टर पम्पलेट आदि प्रचार प्रसार सामाग्री प्रकाशन र वितरण | २२५२२ | पटक | ४ | ०.६६ | १०० |
| २.७.१५.३ | आकस्मिक बाली संरक्षण सेवा | २२५२२ | पटक | ४ | १.३२ | २०० |
| २.७.१५.३६ | स्थानीय बजारमा कृषि बस्तुको पाक्षिक खुद्रा मुल्य संकलन | २२५२२ | पटक/ संख्या | २४ | ०.०८ | १२ |
| २.७.१५.१०९ | विभिन्न बालीहरूको उत्पादन लागत अध्ययन | २२५२२ | संख्या | १० | ०.१३ | २० |
| २.७.१५.२७६ | कृषि यन्त्र उपकरणको प्रयोग प्रदर्शन | २२५२२ | पटक | ७ | ५.७९ | ८७५ |
| २.७.१५.२७७ | बाली चक्र प्रदर्शन | २२५२२ | पटक | ४ | ३.९७ | ६०० |
| २.७.१५.२७८ | माटो परीक्षण शिविर संचालन तथा माटो सुधारका लागि कृषि चुन र हरियो मल प्रवर्द्धन कार्यक्रम | २२५२२ | संख्या | ५ | ४.४७ | ६७५ |
| २.७.१५.२७९ | उन्नत प्रविधि प्रदर्शन | २२५२२ | संख्या | १५ | ४.९७ | ७५० |
| २.७.१५.२८२ | एग्रोभेट/विषादी व्यावसायीहरूसंग अन्तरक्रिया गोष्ठी | २२५२२ | संख्या | १ | ०.५० | ७५ |
| २.७.१५.२८३ | उत्कृष्ट कृषक सम्मान कार्यक्रम | २२५२२ | पटक | १ | ०.१७ | २५ |

| क्र.सं. | कार्यक्रम / क्रियाकलाप | खर्च शीर्षक | इकाई | वार्षिक लक्ष्य | | |
|--|---|-------------|----------------|----------------|---------------|--------------|
| | | | | परिमाण | भार | बजेट |
| २.७.१५.२८४ | कृषि बजार सुचना प्रणाली अद्यावधिक | २२५२२ | पटक | ३६ | ०.३६ | ५४ |
| २.७.१६.१ | विषादि रहित खाना सम्बन्धि सचेतनाका लागि आमा समूह परिचालन | २२५२२ | पटक/ संख्या | १० | ०.६६ | १०० |
| २.७.१८.८७ | वाली तथा पशुपंक्षी बीमा सम्बन्धी सरोकारवालहरूसँग समन्वय बैठक | २२५२२ | पटक | १ | ०.६६ | १०० |
| २.७.२५.१ | स्थानिय तहमा कार्यरत प्राविधिक सँग मासिक समन्वय तथा तथ्याङ्क अद्यावधिक बैठक | २२५२२ | पटक | ४ | १.५९ | २४० |
| २.७.२५.४ | कृषि प्राविधिक/कृषक सहजकर्ताहरु मार्फत कृषक पाठशाला कार्यक्रम संचालन | २२५२२ | संख्या | ३ | ३.१८ | ४८० |
| २.७.२५.५ | विभिन्न स्थानहरुमा प्लान्ट लिक्निक संचालन | २२५२२ | पटक | ८ | १.८५ | २८० |
| २.७.२५.८ | वार्षिक प्रगति प्रतिवेदन तथा तथ्याङ्क पुस्तिका प्रकाशन | २२५२२ | पटक | १ | ०.५० | ७५ |
| २.७.२५.१३ | मुख्य मुख्यवालीहरुको ऋप कटिङ्ग | २२५२२ | संख्या | ५६ | ०.१९ | २८ |
| २.७.२५.१४ | एफ एम रेडियो मार्फत सूचना प्रवाह | २२५२२ | पटक | ४ | ०.६६ | १०० |
| २.७.२५.२७ | कृषि सम्बद्ध विभिन्न दिवसहरु मनाउने | २२५२२ | पटक | ४ | १.३२ | २०० |
| ख) चालु खर्च कार्यक्रमको जम्मा: | | | | २५२ | ६५.५७ | ९९०४ |
| कुल जम्मा खर्च | | | | २६२ | १००.०० | १५१०४ |

१.१३. कृषि ज्ञान केन्द्र, मोरङको वार्षिक स्वीकृत कार्यक्रम तथा बजेट आ.व. २०८१।०८२
ब.उ.शी.नं. ३१२०१०१७

| क्र.सं. | कार्यक्रम / क्रियाकलाप | खर्च शीर्षक | इकाई | वार्षिक लक्ष्य | | |
|---|------------------------|-------------|------|----------------|------|------|
| | | | | परिमाण | भार | बजेट |
| आ) चालु खर्च अन्तर्गतका कार्यक्रमहरु | | | | | | |
| २.१.१.१ | धाराको महसुल | २२१११ | पटक | २० | ०.२४ | २४ |
| १.१.१.४ | अधिकृतस्तर नवौं | २११११ | जना | ० | ७.४४ | ७४५ |

| क्र.सं. | कार्यक्रम / क्रियाकलाप | खर्च शीर्षक | इकाई | वार्षिक लक्ष्य | | |
|----------|---|-------------|-------|----------------|-------|------|
| | | | | परिमाण | भार | बजेट |
| १.१.१.६ | अधिकृतस्तर सातौं | २११११ | जना | ० | ६.५७ | ६५८ |
| १.१.१.७ | अधिकृतस्तर छैटौं | २११११ | जना | ० | ३१.४४ | ३१५० |
| २.१.२.१ | बिद्युत महशुल | २२१११ | पटक | ८.३ | १.०० | १०० |
| २.१.३.१ | जारको पिउने पानी | २२१११ | जार | ७५ | ०.४५ | ४५ |
| ८.१.३.१ | कार्यालय घर तथा आवास भाडा | २८१४२ | पटक | १ | ४.७९ | ४८० |
| ८.१.३.२ | स्टोर प्रयोजनका लागि घरभाडा | २८१४२ | पटक | १ | २.४० | २४० |
| २.१.६.१ | टेलिफोन महसुल | २२११२ | पटक | १ | ०.८० | ८० |
| २.१.७.१ | ईमेल/ इन्टरनेट/वेबसाइट महसुल | २२११२ | पटक | २.५ | १.०० | १०० |
| २.१.८.१ | कर्मचारीको सुविधाको सञ्चार खर्च | २२११२ | जना | १ | ०.२४ | २४ |
| १.२.२.१ | स्थायी कर्मचारीको महंगी भत्ता | २११३२ | जना | १० | २.४० | २४० |
| २.२.२.२ | पेट्रोल- दुई पाङ्ग्रे | २२२१२ | लीटर | ९०० | १.६२ | १६२ |
| २.२.२.३ | डिजेल | २२२१२ | लीटर | १९२० | ३.३९ | ३४० |
| २.२.२.४ | मोबिल | २२२१२ | लीटर | ४८ | ०.४८ | ४८ |
| २.२.३.७ | कार्यालय प्रयोजनका लागि अन्य ईन्धन | २२३१४ | पटक | ४ | ०.४० | ४० |
| १.२.४.१ | समितिको बैठक भत्ता | २११३४ | पटक | १० | ०.९२ | ९२ |
| १.२.१०.१ | पालेपहरा भत्ता | २११३९ | जना | १ | ०.३० | ३० |
| १.३.१.१ | निजामती कर्मचारीहरुको पोशाक खर्च | २११२१ | जना | १० | १.०० | १०० |
| २.३.१.२ | हलुका सवारी साधन मर्मत खर्च | २२२१३ | वटा | १ | ३.४९ | ३५० |
| २.३.१.३ | दुई पाङ्ग्रे सवारी साधन मर्मत खर्च | २२२१३ | वटा | ६ | १.५० | १५० |
| २.३.२.६ | कार्यालयमा रहेका मेशिनरी औजारहरु मर्मत खर्च | २२२२१ | पटक | ४ | १.०० | १०० |
| २.४.१.१ | कार्यालय सामग्री खर्च | २२३११ | पटक | १२ | ३.४९ | ३५० |
| २.४.१४.१ | कार्यालयवाट सूचना तथा विज्ञापन छपाई खर्च | २२३१५ | पटक | ४ | १.०० | १०० |
| २.५.७.१ | कार्यालय परिसर सरसफाईका लागि सेवा खरीद | २२४१३ | महिना | १ | १.९६ | १९६ |
| २.५.७.२ | हलुका सवारी चालक सेवा करार1 | २२४१३ | महिना | १ | ३.६८ | ३६९ |
| २.५.७.३ | कार्यालय सहयोगी सेवा करार | २२४१३ | महिना | २ | ६.६२ | ६६३ |
| २.५.७.१४ | दरबन्दीको करार सेवाका | २२४१३ | जना | ३ | ०.७२ | ७२ |

| क्र.सं. | कार्यक्रम / क्रियाकलाप | खर्च शीर्षक | इकाई | वार्षिक लक्ष्य | | |
|--|---|-------------|------|----------------|------|-------|
| | | | | परिमाण | भार | बजेट |
| | कर्मचारीको महङ्गी भत्ता | | | | | |
| १.६.४.१ | कर्मचारीको योगदानमा आधारित बीमा कोष खर्च | २१२१३ | जना | १ | ०.५० | ५० |
| २.८.१.१ | अनुगमन मुल्याङ्कन तथा कार्यक्रम कार्यान्वयन भ्रमण खर्च(अनुगमन, मुल्याङ्कन र भ्रमण) | २२६११ | पटक | १२ | ४.९९ | ५०० |
| २.८.२.२ | कर्मचारी सरुवा भ्रमण खर्च तथा अन्य भ्रमण खर्च | २२६१२ | पटक | ४ | १.५० | १५० |
| २.९.२.१ | कार्यालयमा भएका सवारीसाधनको विमा तथा नवीकरण खर्च | २२२१४ | पटक | ८ | १.२० | १२० |
| २.९.६.१ | कार्यालयमा दैनिक चियापान तथा अन्य आवश्यक विविध खर्च | २२७११ | पटक | ४ | १.५० | १५० |
| ख) चालु खर्च कार्यक्रमको जम्मा: | | | | | १०० | १००१८ |

ब.उ.शी.नं. ३१२०१०१९

| क्र.सं. | कार्यक्रम / क्रियाकलाप | खर्च शीर्षक | इकाई | वार्षिक लक्ष्य | | |
|--|--|-------------|----------------|----------------|-------|------|
| | | | | परिमाण | भार | बजेट |
| अ) पूँजीगत खर्च अन्तर्गतका कार्यक्रमहरू | | | | | | |
| ११.३.७.१५ | Air conditioner खरिद तथा जडान | ३११२२ | सेट | २ | २.५३ | २०० |
| ११.३.७.३८ | कार्यालयमा सि.सि.टि.भि. क्यामेरा जडान (मोनितर/स्क्रिन सहित) | ३११२२ | पटक | १ | १.९ | १५० |
| ११.६.१३.१ | कार्यालयको लागि फर्निचर तथा फिक्चर्स | ३११२३ | पटक | १ | १.९ | १५० |
| क) पूँजीगत खर्च कार्यक्रमको जम्मा: | | | | ४ | ६.३३ | ५०० |
| आ) चालु खर्च अन्तर्गतका कार्यक्रमहरू | | | | | | |
| २.५.११.४० | कष्टम हायरीड् सेन्टर मार्फत यान्त्रिकीकरण प्रवर्द्धन कार्यक्रम | २२५२२ | पटक/ संख्या | २ | १२.६६ | १००० |
| २.५.११.८४ | कृषि कर्जामा ब्याज अनुदान परिचालन सम्बन्धी छलफल कार्यक्रम | २२५२२ | पटक | १ | १.२७ | १०० |
| २.६.४.१३ | स्थलगत घुम्ती कृषक तालिम | २२५१२ | संख्या | १५ | १.९ | १५० |
| २.६.४.९२ | जिल्लास्तर कृषक तालिम | २२५१२ | पटक | ३ | ४.७५ | ३७५ |
| २.६.६.३२ | व्यवसायिक कृषकहरू को सिकाई आदान प्रदान अन्तरक्रिया गोष्ठी | २२५१२ | पटक | १ | १.२७ | १०० |

| क्र.सं. | कार्यक्रम / क्रियाकलाप | खर्च शीर्षक | इकाई | वार्षिक लक्ष्य | | |
|------------|--|-------------|-------------|----------------|-------|------|
| | | | | परिमाण | भार | बजेट |
| २.६.६.३३ | बीउ उत्पादक/व्यवसायी संग अन्तरक्रिया गोष्ठी | २२५१२ | पटक | १ | ०.९५ | ७५ |
| २.६.६.५३ | विद्यालयका विद्यार्थीसंग कृषि शिक्षा कार्यक्रम | २२५१२ | संख्या | १० | १.२७ | १०० |
| २.६.६.५६ | कृषक तथा कृषिसँग सम्बन्धित सरोकारवालाहरूबीच कृषि कार्यक्रम सम्बन्धी अन्तरक्रिया गोष्ठी | २२५१२ | संख्या | २ | २.५३ | २०० |
| २.७.५.१६ | जैविक तथा वानस्पतिक विषादी प्रयोग विस्तार कार्यक्रम | २२५२२ | संख्या | ४ | ४.३ | ३४० |
| २.७.५.४१ | प्राविधिक पोष्टर पम्पलेट आदि प्रचार प्रसार सामाग्री प्रकाशन र वितरण | २२५२२ | पटक | ४ | १.२७ | १०० |
| २.७.१५.३६ | स्थानीय बजारमा कृषि बस्तुको पाक्षिक खुद्रा मुल्य संकलन | २२५२२ | पटक/ संख्या | २४ | ०.१५ | १२ |
| २.७.१५.२७६ | कृषि यन्त्र उपकरणको प्रयोग प्रदर्शन | २२५२२ | पटक | ९ | १४.२४ | ११२५ |
| २.७.१५.२७७ | बाली चक्र प्रदर्शन | २२५२२ | पटक | ४ | ७.५९ | ६०० |
| २.७.१५.२७८ | माटो परीक्षण शिविर संचालन तथा माटो सुधारका लागि कृषि चुन र हरियो मल प्रवर्द्धन कार्यक्रम | २२५२२ | संख्या | ५ | ८.५४ | ६७५ |
| २.७.१५.२७९ | उन्नत प्रविधि प्रदर्शन | २२५२२ | संख्या | १० | ६.३३ | ५०० |
| २.७.१५.२८२ | एग्रोभेट/विषादी व्यावसायीहरूसंग अन्तरक्रिया गोष्ठी | २२५२२ | संख्या | १ | ०.९५ | ७५ |
| २.७.१५.२८३ | उत्कृष्ट कृषक सम्मान कार्यक्रम | २२५२२ | पटक | १ | ०.३२ | २५ |
| २.७.१६.१ | विषादि रहित खाना सम्बन्धि सचेतनाका लागि आमा समूह परिचालन | २२५२२ | पटक/संख्या | १० | १.२७ | १०० |
| २.७.१८.८७ | वाली तथा पशुपंक्षी बीमा सम्बन्धी सरोकारवालाहरूसँग समन्वय बैठक | २२५२२ | पटक | १ | १.२७ | १०० |
| २.७.२५.१ | स्थानिय तहमा कार्यरत प्राविधिक सँग मासिक समन्वय तथा तथ्याङ्क | २२५२२ | पटक | ४ | ३.०४ | २४० |

| क्र.सं. | कार्यक्रम / क्रियाकलाप | खर्च शीर्षक | इकाई | वार्षिक लक्ष्य | | |
|--|--|-------------|--------|----------------|---------------|-------------|
| | | | | परिमाण | भार | बजेट |
| | अद्यावधिक बैठक | | | | | |
| २.७.२५.४ | कृषि प्राविधिक/कृषक सहजकर्ताहरु मार्फत कृषक पाठशाला कार्यक्रम संचालन | २२५२२ | संख्या | ३ | ६.०८ | ४८० |
| २.७.२५.५ | विभिन्न स्थानहरुमा प्लान्ट क्लिनिक संचालन | २२५२२ | पटक | १० | ४.४३ | ३५० |
| २.७.२५.८ | वार्षिक प्रगति प्रतिवेदन तथा तथ्याङ्क पुस्तिका प्रकाशन | २२५२२ | पटक | १ | ०.९५ | ७५ |
| २.७.२५.१० | आकस्मिक प्रकोपमा सहयोग | २२५२२ | पटक | ४ | २.५३ | २०० |
| २.७.२५.१३ | मुख्य मुख्यवालीहरुको क्रप कटिङ्ग | २२५२२ | संख्या | १०६ | ०.६७ | ५३ |
| २.७.२५.१४ | एफ एम रेडियो मार्फत सूचना प्रवाह | २२५२२ | पटक | ४ | १.२७ | १०० |
| २.७.२५.२७ | कृषि सम्बद्ध विभिन्न दिवसहरु मनाउने | २२५२२ | पटक | ३ | १.९ | १५० |
| ख) चालु खर्च कार्यक्रमको जम्मा: | | | | २४३ | ९३.७ | ७४०० |
| कुल जम्मा खर्च | | | | २४७ | १००.०३ | ७९०० |

१.१४. कृषि ज्ञान केन्द्र, सोलुखुम्बुको वार्षिक स्वीकृत कार्यक्रम तथा बजेट आ.व. २०८१।०८२

ब.उ.शी.नं. ३१२०१०१७

| क्र.सं. | कार्यक्रम / क्रियाकलाप | खर्च शीर्षक | इकाई | वार्षिक लक्ष्य | | |
|----------|-----------------------------|-------------|------|----------------|-------|------|
| | | | | परिमाण | भार | बजेट |
| २.१.१.१ | धाराको महसुल | २२१११ | पटक | ५ | ०.१८ | ३० |
| १.१.१.४ | अधिकृतस्तर नवौं | २११११ | जना | ० | ४.५५ | ७४५ |
| १.१.१.६ | अधिकृतस्तर सातौं | २११११ | जना | ० | १३.८२ | २२६५ |
| १.१.१.७ | अधिकृतस्तर छैटौं | २११११ | जना | ० | १३.१७ | २१५९ |
| १.१.१.८ | सहायकस्तर पाँचौं | २११११ | जना | ० | ११.५८ | १८९८ |
| १.१.१.९ | सहायकस्तर चौथो | २११११ | जना | ० | ५.७१ | ९३५ |
| १.१.१.३० | का. स. पाँचौं स्तर | २११११ | जना | ० | ७.२२ | ११८३ |
| २.१.२.१ | बिद्युत महशुल | २२१११ | पटक | १ | ०.५५ | ९० |
| २.१.३.१ | जारको पिउने पानी | २२१११ | जार | ७ | ०.५१ | ८४ |
| ८.१.३.२ | स्टोर प्रयोजनका लागि घरभाडा | २८१४२ | पटक | १ | ०.६६ | १०८ |
| २.१.६.१ | टेलिफोन महसुल | २२११२ | पटक | १ | ०.३७ | ६० |
| २.१.७.१ | ईमेल/ इन्टरनेट/वेबसाइट | २२११२ | पटक | १ | ०.६६ | १०८ |

| क्र.सं. | कार्यक्रम / क्रियाकलाप | खर्च शीर्षक | इकाई | वार्षिक लक्ष्य | | |
|----------|---|-------------|----------------|----------------|------|------|
| | | | | परिमाण | भार | बजेट |
| | महसुल | | | | | |
| २.१.९.१ | हुलाक/कुरियर खर्च | २२११२ | जना | १ | ०.०६ | १० |
| १.२.१.१ | सदरमुकामर ६ कोष भित्र (क वर्ग) | २११३१ | केन्द्र,जिल्ला | १२ | १.८५ | ३०३ |
| १.२.२.१ | स्थायी कर्मचारीको महंगी भत्ता | २११३२ | जना | १२ | २.२० | ३६० |
| २.२.२.२ | पेट्रोल-दुई पाइप्रे | २२२१२ | लीटर | १२०० | १.३९ | २२८ |
| २.२.२.३ | डिजेल | २२२१२ | लीटर | १९२० | २.२९ | ३७५ |
| २.२.२.४ | मोबिल | २२२१२ | लीटर | १६८ | ०.५१ | ८४ |
| २.२.३.७ | कार्यालय प्रयोजनका लागि अन्य ईन्धन | २२३१४ | पटक | ४ | ०.६१ | १०० |
| १.२.४.१ | समितिको बैठक भत्ता | २११३४ | पटक | १ | ०.९२ | १५० |
| १.२.१०.१ | पालेपहरा भत्ता | २११३९ | जना | २ | ०.३९ | ६४ |
| १.३.१.१ | निजामती कर्मचारीहरुको पोशाक खर्च | २११२१ | जना | १२ | १.१० | १८० |
| २.३.१.२ | हलुका सवारी साधन मर्मत खर्च | २२२१३ | वटा | २ | २.७५ | ४५० |
| २.३.१.३ | दुई पाइप्रे सवारी साधन मर्मत खर्च | २२२१३ | वटा | ५ | ०.९२ | १५० |
| २.३.२.६ | कार्यालयमा रहेका मेशिनरी औजारहरु मर्मत खर्च | २२२२१ | पटक | ४ | १.१० | १८० |
| २.४.१.१ | कार्यालय सामग्री खर्च | २२३११ | पटक | ४ | २.७५ | ४५० |
| २.४.१३.१ | पत्रपत्रिका छपाई विज्ञापन तथा सुचना प्रकाशन | २२३१५ | पटक | ४ | ०.७६ | १२५ |
| २.५.३.२ | इन्जिनियर संग परामर्श सेवा | २२४११ | पटक | १ | ०.७३ | १२० |
| २.५.७.१ | कार्यालय परिसर सरसफाईका लागि सेवा खरीद | २२४१३ | महिना | १ | १.३२ | २१६ |
| २.५.७.२ | हलुका सवारी चालक सेवा करार ^१ | २२४१३ | महिना | १ | २.२५ | ३६९ |
| २.५.७.३ | कार्यालय सहयोगी सेवा करार | २२४१३ | महिना | ३ | ६.०७ | ९९४ |
| २.५.७.१४ | दरबन्दीको करार सेवाका कर्मचारीको महङ्गी भत्ता | २२४१३ | जना | ४ | ०.५९ | ९६ |
| २.५.८.१ | सेवा करार(सेवा तथा परामर्श) | २२४१३ | पटक | १ | १.८३ | ३०० |
| १.६.४.१ | कर्मचारीको योगदानमा आधारित बीमा कोष खर्च | २१२१३ | जना | १२ | ०.५३ | ८७ |
| २.८.१.१ | अनुगमन मुल्याङ्कन तथा कार्यक्रम | २२६११ | पटक | १२ | ३.३६ | ५५० |

| क्र.सं. | कार्यक्रम / क्रियाकलाप | खर्च शीर्षक | इकाई | वार्षिक लक्ष्य | | |
|--|---|-------------|------|----------------|---------------|--------------|
| | | | | परिमाण | भार | बजेट |
| | कार्यान्वयन भ्रमण खर्च(अनुगमन, मुल्याङ्कन र भ्रमण) | | | | | |
| २.८.२.२ | कर्मचारी सरुवा भ्रमण खर्च तथा अन्य भ्रमण खर्च | २२६१२ | पटक | ५ | ०.९२ | १५० |
| २.९.२.१ | कार्यालयमा भएका सवारीसाधनको विमा तथा नवीकरण खर्च | २२२१४ | पटक | २ | १.२२ | २०० |
| २.९.६.१ | कार्यालयमा दैनिक चियापान तथा अन्य आवश्यक विविध खर्च | २२७११ | पटक | १२ | १.५३ | २५० |
| २.९.५.१ | फार्ममा रहेका गोरुलाई दाना | २२३१२ | पटक | १ | १.१२ | १८३ |
| ख) चालु खर्च कार्यक्रमको जम्मा: | | | | | १००.०० | १६३८९ |

ब.उ.शी.नं. ३१२०१०१९

| क्र.सं. | कार्यक्रम / क्रियाकलाप | खर्च शीर्षक | इकाई | वार्षिक लक्ष्य | | |
|--|---|-------------|--------|----------------|--------------|-------------|
| | | | | परिमाण | भार | बजेट |
| अ) पूँजीगत खर्च अन्तर्गतका कार्यक्रमहरू | | | | | | |
| ११.१.२.३ | कार्यालय कम्पाउण्ड घेरावारा निर्माण | ३१११२ | प्र.श. | १ | ३.९२ | ५०० |
| ११.१.२.२० | कार्यालय परिसरमा रिटेनिङ्ग बाल निर्माण | ३१११२ | संख्या | १ | ४.७१ | ६०० |
| १ | फर्म व्यवस्थापन शाखा | | | | ७.०६ | ९०० |
| ११.४.२२.२१ | फर्म केन्द्रको पूँजीगत सुधार कार्यक्रम (उच्च प्रविधियुक्त नर्सरी र स्किन हाउस निर्माण, पर्खाल, सिचाई पुर्वाधार, किवि बाँगेचा सुदृढिकरण) | ३११५९ | पटक | ३ | ७.०६ | ९०० |
| क) पूँजीगत खर्च कार्यक्रमको जम्मा: | | | | ५ | १५.६९ | २००० |
| आ) चालु खर्च अन्तर्गतका कार्यक्रमहरू | | | | | ०.०० | ० |
| २.५.११.८४ | कृषि कर्जामा ब्याज अनुदान परिचालन सम्बन्धी छलफल कार्यक्रम | २२५२२ | पटक | १ | ०.७८ | १०० |
| २.६.४.१३ | स्थलगत घुम्ती कृषक तालिम | २२५१२ | संख्या | १२ | ०.९४ | १२० |
| २.६.४.५६ | योजना तर्जुमा गोष्ठी | २२५१२ | पटक | १ | ०.७८ | १०० |
| २.६.४.९२ | जिल्लास्तर कृषक तालिम | २२५१२ | पटक | ३ | ३.५३ | ४५० |
| २.६.६.३२ | व्यवसायिक कृषकहरू को सिकाई | २२५१२ | पटक | १ | ०.७८ | १०० |

| क्र.सं. | कार्यक्रम / क्रियाकलाप | खर्च शीर्षक | इकाई | वार्षिक लक्ष्य | | |
|------------|--|-------------|------------|----------------|------|------|
| | | | | परिमाण | भार | बजेट |
| | आदान प्रदान अन्तरक्रिया गोष्ठी | | | | | |
| २.६.६.५३ | विद्यालयका विद्यार्थीसंग कृषि शिक्षा कार्यक्रम | २२५१२ | संख्या | १६ | १.२५ | १६० |
| २.६.६.५६ | कृषक तथा कृषिसँग सम्बन्धित सरोकारवालाहरूबीच कृषि कार्यक्रम सम्बन्धी अन्तरक्रिया गोष्ठी | २२५१२ | संख्या | २ | १.५७ | २०० |
| २.७.५.१६ | जैविक तथा वानस्पतिक विषादी प्रयोग विस्तार कार्यक्रम | २२५२२ | संख्या | ४ | २.६७ | ३४० |
| २.७.५.४१ | प्राविधिक पोष्टर पम्पलेट आदि प्रचार प्रसार सामग्री प्रकाशन र वितरण | २२५२२ | पटक | ४ | ०.७८ | १०० |
| २.७.१५.३६ | स्थानीय बजारमा कृषि बस्तुको पाक्षिक खुद्रा मुल्य संकलन | २२५२२ | पटक/संख्या | २४ | ०.०९ | १२ |
| २.७.१५.६८ | सुन्तलाजात बगैँचा व्यवस्थापन एवम् सुदृढीकरण कार्यक्रम | २२५२२ | संख्या | ५ | ३.९२ | ५०० |
| २.७.१५.१०९ | विभिन्न वालीहरूको उत्पादन लागत अध्ययन | २२५२२ | संख्या | १० | ०.१६ | २० |
| २.७.१५.२७६ | कृषि यन्त्र उपकरणको प्रयोग प्रदर्शन | २२५२२ | पटक | ४ | ३.१४ | ४०० |
| २.७.१५.२७७ | बाली चक्र प्रदर्शन | २२५२२ | पटक | २ | २.३५ | ३०० |
| २.७.१५.२७८ | माटो परीक्षण शिविर संचालन तथा माटो सुधारका लागि कृषि चुन र हरियो मल प्रवर्द्धन कार्यक्रम | २२५२२ | संख्या | ५ | ५.२९ | ६७५ |
| २.७.१५.२७९ | उन्नत प्रविधि प्रदर्शन | २२५२२ | संख्या | ११ | ४.३१ | ५५० |
| २.७.१५.२८१ | अलैची बगान व्यवस्थापन एवं सुदृढीकरण कार्यक्रम | २२५२२ | संख्या | ५ | ३.९२ | ५०० |
| २.७.१५.२८२ | एग्रोभेट/विषादी व्यावसायीहरूसँग अन्तरक्रिया गोष्ठी | २२५२२ | संख्या | १ | ०.३९ | ५० |
| २.७.१५.२८३ | उत्कृष्ट कृषक सम्मान कार्यक्रम | २२५२२ | पटक | १ | ०.२० | २५ |
| २.७.१६.१ | विषादि रहित खाना सम्बन्धि सचेतनाका लागि आमा समूह परिचालन | २२५२२ | पटक/संख्या | १० | ०.७८ | १०० |

| क्र.सं. | कार्यक्रम / क्रियाकलाप | खर्च शीर्षक | इकाई | वार्षिक लक्ष्य | | |
|-----------|---|-------------|---------|----------------|-------|------|
| | | | | परिमाण | भार | बजेट |
| २.७.१८.८७ | वाली तथा पशुपंक्षी बीमा सम्बन्धी सरोकारवालहरूसँग समन्वय बैठक | २२५२२ | पटक | १ | ०.७८ | १०० |
| २.७.२५.१ | स्थानिय तहमा कार्यरत प्राविधिक सँग मासिक समन्वय तथा तथ्याङ्क अद्यावधिक बैठक | २२५२२ | पटक | ४ | १.८८ | २४० |
| २.७.२५.४ | कृषि प्राविधिक/कृषक सहजकर्ताहरु मार्फत कृषक पाठशाला कार्यक्रम संचालन | २२५२२ | संख्या | २ | २.५१ | ३२० |
| २.७.२५.५ | विभिन्न स्थानहरुमा प्लान्ट लिक्निक संचालन | २२५२२ | पटक | ८ | २.२० | २८० |
| २.७.२५.८ | वार्षिक प्रगति प्रतिवेदन तथा तथ्याङ्क पुस्तिका प्रकाशन | २२५२२ | पटक | १ | ०.५९ | ७५ |
| २.७.२५.१० | आकस्मिक प्रकोपमा सहयोग | २२५२२ | पटक | ४ | १.५७ | २०० |
| २.७.२५.१३ | मुख्य मुख्यवालीहरुको ऋप कटिङ्ग | २२५२२ | संख्या | १०६ | ०.४२ | ५३ |
| २.७.२५.१४ | एफ एम रेडियो मार्फत सूचना प्रवाह | २२५२२ | पटक | ४ | ०.७८ | १०० |
| २.७.२५.२७ | कृषि सम्बद्ध विभिन्न दिवसहरु मनाउने | २२५२२ | पटक | ४ | १.५७ | २०० |
| १ | फर्म व्यवस्थापन शाखा | | | | ३४.३५ | ४३८० |
| २.७.२.४ | जैविक मल खरीद | २२५२१ | मे.टन | ४ | २.५१ | ३२० |
| २.७.२.५ | फार्मको माटो सुधारका लागि कृषि चुन खरीद | २२५२१ | के. जी. | ४ | ०.९४ | १२० |
| २.७.२.६ | ईडिमयल, स्थानीय नास्पाती आरुको जर्मप्लाज्म खरीद तथा संरक्षण खर्च | २२५२१ | संख्या | ३ | ०.७१ | ९० |
| २.७.२.७ | पीविएस वीड आलु उत्पादन सम्बन्धी खर्च | २२५२१ | हेक्टर | २ | १.५७ | २०० |
| २.७.२.८ | Dwarfing rootstock प्लान्ट व्यवस्थापन | २२५२१ | पटक | २ | ०.६३ | ८० |
| २.७.२.९ | गह्रासुधार खर्च | २२५२१ | पटक | २ | १.५७ | २०० |
| २.७.२.१० | आलकारीक विरुवा उत्पादन तथा विक्री | २२५२१ | संख्या | ४ | ०.४७ | ६० |

| क्र.सं. | कार्यक्रम / क्रियाकलाप | खर्च शीर्षक | इकाई | वार्षिक लक्ष्य | | |
|--|--|-------------|---------|----------------|---------------|--------------|
| | | | | परिमाण | भार | बजेट |
| २.७.२.११ | आलुको बेसिक वीउ उत्पादन तथा विक्री | २२५२१ | मे.टन | ४ | १.५७ | २०० |
| २.७.२.१२ | फार्मको बगैचा स्याहार संभार खर्च | २२५२१ | हेक्टर | ८ | ५.६५ | ७२० |
| २.७.२.१३ | बगैचाभित्र अन्तरवाली प्रदर्शन | २२५२१ | संख्या | ४ | २.५१ | ३२० |
| २.७.२.१४ | तरकारी जर्मप्लाज्म संरक्षण तथा सम्बर्द्धन | २२५२१ | पटक | ४ | ०.६३ | ८० |
| २.७.२.१५ | वीउ आलुको डढुवा रोग व्यवस्थापन | २२५२१ | पटक | २ | ०.७८ | १०० |
| २.७.२.१६ | हिउदे फलफूल विरुवा उत्पादन | २२५२१ | संख्या | १०००० | १.१८ | १५० |
| २.७.२.१७ | तरकारी वेर्ना उत्पादन तथा विक्री | २२५२१ | पटक | ४ | १.८८ | २४० |
| २.७.२.१८ | तरकारी वीउ उत्पादन | २२५२१ | के. जी. | ३०० | ०.७१ | ९० |
| २.७.२.२१ | फार्मका लागि कम्पोष्ट मल खरीद | २२५२१ | पटक | ४ | ०.४७ | ६० |
| २.७.२.२२ | माउवोट बगैचा स्याहार संभार र क्षेत्र विस्तार | २२५२१ | हेक्टर | २ | ३.९२ | ५०० |
| २.७.२.४० | हिउदे फलफूल विरुवा विक्री | २२५२१ | संख्या | १०००० | १.१८ | १५० |
| २.७.२.४१ | रुटस्टक विरुवा उत्पादन तथा खरिद | २२५२१ | संख्या | ५००० | ०.७८ | १०० |
| २.७.५.३१ | फार्मडे मनाउने | २२५२२ | पटक | १ | ०.७८ | १०० |
| २.७.५.४२ | किवीफल नमुना प्रदर्शन प्लट सपोर्ट कार्यक्रम | २२५२२ | पटक | १ | ३.९२ | ५०० |
| ख) चालु खर्च कार्यक्रमको जम्मा: | | | | २५६११ | ८४.३१ | १०७५० |
| कुल जम्मा खर्च | | | | २५६१६ | १००.०० | १२७५० |

१.१५. कृषि ज्ञान केन्द्र, खोटाङको वार्षिक स्वीकृत कार्यक्रम तथा बजेट आ.व. २०८१।०८२

ब.उ.शी.नं. ३१२०१०१७

| क्र.सं. | कार्यक्रम / क्रियाकलाप | खर्च शीर्षक | इकाई | वार्षिक लक्ष्य | | |
|---|------------------------|-------------|------|----------------|-------|------|
| | | | | परिमाण | भार | बजेट |
| आ) चालु खर्च अन्तर्गतका कार्यक्रमहरू | | | | | | |
| २.१.१.१ | धाराको महसुल | २२१११ | पटक | ६६ | ०.४७ | ६० |
| १.१.१.४ | अधिकृतस्तर नवौं | २११११ | जना | ० | ५.२९ | ६७९ |
| १.१.१.६ | अधिकृतस्तर सातौं | २११११ | जना | ० | १६.२२ | २०८४ |
| १.१.१.७ | अधिकृतस्तर छैटौं | २११११ | जना | ० | ११.८९ | १५२८ |
| १.१.१.८ | सहायकस्तर पाँचौं | २११११ | जना | ० | १९.५५ | २५१२ |

| क्र.सं. | कार्यक्रम / क्रियाकलाप | खर्च शीर्षक | इकाई | वार्षिक लक्ष्य | | |
|----------|---|-------------|-----------------|----------------|------|------|
| | | | | परिमाण | भार | बजेट |
| १.१.१.३० | का. स. पाँचौं स्तर | २११११ | जना | ० | ८.२४ | १०५८ |
| २.१.२.१ | बिद्युत महशुल | २२१११ | पटक | ६६ | ०.७५ | ९६ |
| २.१.३.१ | जारको पिउने पानी | २२१११ | जार | ५ | ०.२३ | ३० |
| २.१.६.१ | टेलिफोन महसुल | २२११२ | पटक | १ | ०.३७ | ४८ |
| २.१.६.२ | SMS सेवा वापतको महसुल | २२११२ | पटक | १ | ०.२८ | ३६ |
| २.१.७.१ | ईमेल/ इन्टरनेट/वेवसाइट महसुल | २२११२ | पटक | १ | ०.५६ | ७२ |
| २.१.९.१ | हुलाक/कुरियर खर्च | २२११२ | जना | १ | ०.०५ | ६ |
| १.२.१.३ | सदरमुकामर ६ कोष भित्र (ख वर्ग) | २११३१ | केन्द्र, जिल्ला | १४ | ३.९२ | ५०४ |
| १.२.२.१ | स्थायी कर्मचारीको महंगी भत्ता | २११३२ | जना | ११ | २.०५ | २६४ |
| २.२.२.२ | पेट्रोल- दुई पाङ्ग्रे | २२२१२ | लीटर | ६०० | १.१७ | १५० |
| २.२.२.३ | डिजेल | २२२१२ | लीटर | १८४२ | २.७२ | ३५० |
| २.२.२.४ | मोबिल | २२२१२ | लीटर | १२ | ०.३९ | ५० |
| २.२.३.७ | कार्यालय प्रयोजनका लागि अन्य ईन्धन | २२३१४ | पटक | ४ | ०.३१ | ४० |
| १.२.४.१ | समितिको बैठक भत्ता | २११३४ | पटक | ३ | ०.५८ | ७५ |
| १.२.१०.१ | पाले पहरा भत्ता | २११३९ | जना | १ | ०.२५ | ३२ |
| १.३.१.१ | निजामती कर्मचारीहरुको पोशाक खर्च | २११२१ | जना | १४ | १.०९ | १४० |
| २.३.१.२ | हलुका सवारी साधन मर्मत खर्च | २२२१३ | वटा | ४ | २.७२ | ३५० |
| २.३.१.३ | दुई पाङ्ग्रे सवारी साधन मर्मत खर्च | २२२१३ | वटा | ५ | १.१७ | १५० |
| २.३.२.६ | कार्यालयमा रहेका मेशिनरी औजारहरु मर्मत खर्च | २२२२१ | पटक | १५ | १.१७ | १५० |
| २.४.१.१ | कार्यालय सामग्री खर्च | २२३११ | पटक | ४ | २.७२ | ३५० |
| २.४.१३.१ | पत्रपत्रिका छपाई विज्ञापन तथा सुचना प्रकाशन | २२३१५ | पटक | ४ | ०.७८ | १०० |
| २.५.७.१ | कार्यालय परिसर सरसफाईका लागि सेवा खरीद | २२४१३ | महिना | १ | १.४९ | १९२ |
| २.५.७.२ | हलुका सवारी चालक सेवा करार ^१ | २२४१३ | महिना | १ | २.८७ | ३६९ |
| २.५.७.३ | कार्यालय सहयोगी सेवा करार | २२४१३ | महिना | १ | २.५८ | ३३२ |

| क्र.सं. | कार्यक्रम / क्रियाकलाप | खर्च शीर्षक | इकाई | वार्षिक लक्ष्य | | |
|--|---|-------------|------|----------------|------|-------|
| | | | | परिमाण | भार | बजेट |
| २.५.७.१४ | दरबन्दीको करार सेवाका कर्मचारीको महङ्गी भत्ता | २२४१३ | जना | ३ | ०.५६ | ७२ |
| १.६.४.१ | कर्मचारीको योगदानमा आधारित बीमा कोष खर्च | २१२१३ | जना | १४ | ०.५३ | ६८ |
| २.८.१.१ | अनुगमन मुल्याङ्कन तथा कार्यक्रम कार्यान्वयन भ्रमण खर्च(अनुगमन, मुल्याङ्कन र भ्रमण) | २२६११ | पटक | २० | ३.८९ | ५०० |
| २.८.२.२ | कर्मचारी सरुवा भ्रमण खर्च तथा अन्य भ्रमण खर्च | २२६१२ | पटक | ४ | १.१७ | १५० |
| २.९.२.१ | कार्यालयमा भएका सवारीसाधनको विमा तथा नवीकरण खर्च | २२२१४ | पटक | ५ | ०.७८ | १०० |
| २.९.६.१ | कार्यालयमा दैनिक चियापान तथा अन्य आवश्यक विविध खर्च | २२७११ | पटक | १२ | १.१७ | १५० |
| ख) चालु खर्च कार्यक्रमको जम्मा: | | | | | १०० | १२८४७ |

ब.उ.शी.नं. ३१२०१०१९

| क्र.सं. | कार्यक्रम / क्रियाकलाप | खर्च शीर्षक | इकाई | वार्षिक लक्ष्य | | |
|--|-------------------------------------|-------------|--------|----------------|------|------|
| | | | | परिमाण | भार | बजेट |
| अ) पूँजीगत खर्च अन्तर्गतका कार्यक्रमहरू | | | | | | |
| ११.१.२.३ | कार्यालय कम्पाउण्ड घेरावारा निर्माण | ३१११२ | प्र.श. | १ | ९.७६ | ८०० |
| ११.१.२.२५ | शौचालय निर्माण | ३१११२ | संख्या | १ | ६.१ | ५०० |
| ११.३.७.३१ | प्रीन्टर सहित कम्प्युटर खरिद | ३११२२ | पटक | ३ | २.४४ | २०० |
| क) पूँजीगत खर्च कार्यक्रमको जम्मा: | | | | ५ | १८.३ | १५०० |

आ) चालु खर्च अन्तर्गतका कार्यक्रमहरू

| | | | | | | |
|-----------|---|-------|--------|----|------|-----|
| २.५.११.८३ | कृषि शिक्षालयहरूमा Learn and Earn कार्यक्रम | २२५२२ | पटक | २ | ३.६६ | ३०० |
| २.५.११.८४ | कृषि कर्जामा ब्याज अनुदान परिचालन सम्बन्धी छलफल कार्यक्रम | २२५२२ | पटक | १ | १.२२ | १०० |
| २.६.४.१३ | स्थलगत घुम्ती कृषक तालिम | २२५१२ | संख्या | १० | १.२२ | १०० |
| २.६.४.५६ | योजना तर्जुमा गोष्ठी | २२५१२ | पटक | १ | १.२२ | १०० |
| २.६.४.९२ | जिल्लास्तर कृषक तालिम | २२५१२ | पटक | ३ | ५.४९ | ४५० |
| २.६.६.३२ | व्यवसायिक कृषकहरू को सिकाई | २२५१२ | पटक | १ | १.२२ | १०० |

| क्र.सं. | कार्यक्रम / क्रियाकलाप | खर्च शीर्षक | इकाई | वार्षिक लक्ष्य | | |
|------------|--|-------------|------------|----------------|------|------|
| | | | | परिमाण | भार | बजेट |
| | आदान प्रदान अन्तरक्रिया गोष्ठी | | | | | |
| २.६.६.३३ | बीउ उत्पादक/व्यवसायी संग अन्तरक्रिया गोष्ठी | २२५१२ | पटक | १ | ०.६१ | ५० |
| २.६.६.५३ | विद्यालयका विद्यार्थीसंग कृषि शिक्षा कार्यक्रम | २२५१२ | संख्या | १० | १.२२ | १०० |
| २.६.६.५६ | कृषक तथा कृषिसँग सम्बन्धित सरोकारवालाहरूबीच कृषि कार्यक्रम सम्बन्धी अन्तरक्रिया गोष्ठी | २२५१२ | संख्या | २ | २.४४ | २०० |
| २.७.५.१६ | जैविक तथा वानस्पतिक विषादी प्रयोग विस्तार कार्यक्रम | २२५२२ | संख्या | ५ | ५.१८ | ४२५ |
| २.७.५.४१ | प्राविधिक पोष्टर पम्पलेट आदि प्रचार प्रसार सामग्री प्रकाशन र वितरण | २२५२२ | पटक | ४ | १.२२ | १०० |
| २.७.१५.३६ | स्थानीय बजारमा कृषि बस्तुको पाक्षिक खुद्रा मुल्य संकलन | २२५२२ | पटक/संख्या | २४ | ०.१५ | १२ |
| २.७.१५.६८ | सुन्तलाजात बगैँचा व्यवस्थापन एवम् सुदृढिकरण कार्यक्रम | २२५२२ | संख्या | ६ | ७.३२ | ६०० |
| २.७.१५.७३ | उन्नत कृषि प्रविधि सम्बद्ध साना प्रदर्शन सामग्री वितरण (फेरोमोन ट्र्याप, लाईट ट्र्याप, जनावर धपाउन औजार प्रयोग, सुपर ग्रेन व्याग आदि)) | २२५२२ | पटक | १ | १.२२ | १०० |
| २.७.१५.१०९ | विभिन्न वालीहरुको उत्पादन लागत अध्ययन | २२५२२ | संख्या | ११ | ०.२७ | २२ |
| २.७.१५.२७६ | कृषि यन्त्र उपकरणको प्रयोग प्रदर्शन | २२५२२ | पटक | ४ | ४.८८ | ४०० |
| २.७.१५.२७७ | बाली चक्र प्रदर्शन | २२५२२ | पटक | २ | ३.६६ | ३०० |
| २.७.१५.२७८ | माटो परीक्षण शिविर संचालन तथा माटो सुधारका लागि कृषि चुन र हरियो मल प्रवर्द्धन कार्यक्रम | २२५२२ | संख्या | ५ | ८.२३ | ६७५ |
| २.७.१५.२७९ | उन्नत प्रविधि प्रदर्शन | २२५२२ | संख्या | १० | ६.१ | ५०० |
| २.७.१५.२८१ | अलैची बगान व्यवस्थापन एवं | २२५२२ | संख्या | ५ | ६.१ | ५०० |

| क्र.सं. | कार्यक्रम / क्रियाकलाप | खर्च शीर्षक | इकाई | वार्षिक लक्ष्य | | |
|--|---|-------------|------------|----------------|---------------|-------------|
| | | | | परिमाण | भार | बजेट |
| | सुदृढीकरण कार्यक्रम | | | | | |
| २.७.१५.२८२ | एग्रोभेट/विषादी व्यावसायीहरूसंग अन्तरक्रिया गोष्ठी | २२५२२ | संख्या | १ | ०.६१ | ५० |
| २.७.१५.२८३ | उत्कृष्ट कृषक सम्मान कार्यक्रम | २२५२२ | पटक | १ | ०.३ | २५ |
| २.७.१६.१ | विषादि रहित खाना सम्बन्धि सचेतनाका लागि आमा समूह परिचालन | २२५२२ | पटक/संख्या | ११ | १.३४ | ११० |
| २.७.१८.८७ | वाली तथा पशुपंक्षी बीमा सम्बन्धी सरोकारवालहरूसँग समन्वय बैठक | २२५२२ | पटक | १ | १.२२ | १०० |
| २.७.२५.१ | स्थानिय तहमा कार्यरत प्राविधिक सँग मासिक समन्वय तथा तथ्याङ्क अद्यावधिक बैठक | २२५२२ | पटक | ४ | २.९३ | २४० |
| २.७.२५.४ | कृषि प्राविधिक/कृषक सहजकर्ताहरु मार्फत कृषक पाठशाला कार्यक्रम संचालन | २२५२२ | संख्या | १ | १.९५ | १६० |
| २.७.२५.५ | विभिन्न स्थानहरुमा प्लान्ट लिकनिक संचालन | २२५२२ | पटक | ८ | ३.४१ | २८० |
| २.७.२५.८ | वार्षिक प्रगति प्रतिवेदन तथा तथ्याङ्क पुस्तिका प्रकाशन | २२५२२ | पटक | १ | ०.९१ | ७५ |
| २.७.२५.१० | आकस्मिक प्रकोपमा सहयोग | २२५२२ | पटक | ४ | २.४४ | २०० |
| २.७.२५.१३ | मुख्य मुख्यवालीहरुको ऋण कटिङ्ग | २२५२२ | संख्या | ५२ | ०.३२ | २६ |
| २.७.२५.१४ | एफ एम रेडियो मार्फत सूचना प्रवाह | २२५२२ | पटक | ४ | १.२२ | १०० |
| २.७.२५.२७ | कृषि सम्बद्ध विभिन्न दिवसहरु मनाउने | २२५२२ | पटक | ४ | २.४४ | २०० |
| ख) चालु खर्च कार्यक्रमको जम्मा: | | | | २०० | ८१.७२ | ६७०० |
| कुल जम्मा खर्च | | | | २०५ | १००.०२ | ८२०० |

१.१६. कृषि ज्ञान केन्द्र, ओखलढुङ्गाको वार्षिक स्वीकृत कार्यक्रम तथा बजेट आ.व. २०८१/८२

ब.उ.शी.नं. ३१२०१०१७

| क्र.सं. | कार्यक्रम / क्रियाकलाप | खर्च शीर्षक | इकाई | वार्षिक लक्ष्य | | |
|---|------------------------------------|-------------|----------------|----------------|-------|------|
| | | | | परिमाण | भार | बजेट |
| आ) चालु खर्च अन्तर्गतका कार्यक्रमहरू | | | | | | |
| २.१.१.१ | धाराको महसुल | २२१११ | पटक | १ | ०.४३ | ६० |
| १.१.१.४ | अधिकृतस्तर नवौं | २११११ | जना | ० | ५.४० | ७४५ |
| १.१.१.६ | अधिकृतस्तर सातौं | २११११ | जना | ० | २०.९३ | २८८९ |
| १.१.१.७ | अधिकृतस्तर छैटौं | २११११ | जना | ० | १७.०८ | २३५८ |
| १.१.१.८ | सहायकस्तर पाँचौं | २११११ | जना | ० | ४.४१ | ६०९ |
| १.१.१.९ | सहायकस्तर चौथो | २११११ | जना | ० | ३.४१ | ४७१ |
| १.१.१.३० | का. स. पाँचौं स्तर | २११११ | जना | ० | ७.११ | ९८१ |
| २.१.२.१ | बिद्युत महशुल | २२१११ | पटक | १ | ०.७२ | १०० |
| २.१.३.१ | जारको पिउने पानी | २२१११ | जार | १ | ०.१७ | २४ |
| २.१.६.१ | टेलिफोन महसुल | २२११२ | पटक | १ | ०.४३ | ६० |
| २.१.६.२ | SMS सेवा वापतको महसुल | २२११२ | पटक | १ | ०.२६ | ३६ |
| २.१.७.१ | ईमेल/ इन्टरनेट/वेबसाइट महसुल | २२११२ | पटक | १ | ०.६७ | ९२ |
| २.१.९.१ | हुलाक/कुरियर खर्च | २२११२ | जना | १ | ०.०९ | १२ |
| १.२.१.३ | सदरमुकामर ६ कोष भित्र (ख वर्ग) | २११३१ | केन्द्र,जिल्ला | १४ | ३.९३ | ५४२ |
| १.२.२.१ | स्थायी कर्मचारीको महंगी भत्ता | २११३२ | जना | १४ | २.४३ | ३३६ |
| २.२.२.२ | पेट्रोल- दुई पाइप्रे | २२२१२ | लीटर | ७४८.८ | १.०९ | १५० |
| २.२.२.३ | डिजेल | २२२१२ | लीटर | १८३८.४ | २.५४ | ३५० |
| २.२.२.४ | मोबिल | २२२१२ | लीटर | १२ | ०.३६ | ५० |
| २.२.३.७ | कार्यालय प्रयोजनका लागि अन्य ईन्धन | २२३१४ | पटक | ४ | ०.४३ | ६० |
| १.२.४.१ | समितिको बैठक भत्ता | २११३४ | पटक | ४ | १.१६ | १६० |
| १.२.१०.१ | पालेपहरा भत्ता | २११३९ | जना | १ | ०.२२ | ३० |
| १.३.१.१ | निजामती कर्मचारीहरुको पोशाक खर्च | २११२१ | जना | १४ | १.०१ | १४० |
| २.३.१.२ | हलुका सवारी साधन मर्मत खर्च | २२२१३ | वटा | ४ | ३.६२ | ५०० |
| २.३.१.३ | दुई पाइप्रे सवारी साधन मर्मत खर्च | २२२१३ | वटा | ५ | १.०९ | १५० |
| २.३.२.६ | कार्यालयमा रहेका मेशिनरी | २२२२१ | पटक | १ | ०.९४ | १३० |

| क्र.सं. | कार्यक्रम / क्रियाकलाप | खर्च शीर्षक | इकाई | वार्षिक लक्ष्य | | |
|--|---|-------------|-------|----------------|---------------|--------------|
| | | | | परिमाण | भार | बजेट |
| | औजारहरु मर्मत खर्च | | | | | |
| २.४.१.१ | कार्यालय सामग्री खर्च | २२३११ | पटक | ४ | २.५४ | ३५० |
| २.४.१३.१ | पत्रपत्रिका छपाई विज्ञापन तथा सुचना प्रकाशन | २२३१५ | पटक | ४ | ०.७२ | १०० |
| २.५.७.१ | कार्यालय परिसर सरसफाईका लागि सेवा खरीद | २२४१३ | महिना | १ | १.३० | १८० |
| २.५.७.२ | हलुका सवारी चालक सेवा करार | २२४१३ | महिना | १ | २.६७ | ३६९ |
| २.५.७.३ | कार्यालय सहयोगी सेवा करार | २२४१३ | महिना | २ | ४.८० | ६६३ |
| २.५.७.१४ | दरबन्दीको करार सेवाका कर्मचारीको महङ्गी भत्ता | २२४१३ | जना | ३ | ०.५२ | ७२ |
| २.५.८.२ | कम्प्युटर फोटोकपी मेशिन मर्मत (सेवा करार) | २२४१३ | पटक | १ | ०.१३ | १८ |
| १.६.४.१ | कर्मचारीको योगदानमा आधारित बीमा कोष खर्च | २१२१३ | जना | १४ | ०.४९ | ६८ |
| २.८.१.२० | अनुगमन, निरिक्षण तथा प्रतिवेदन | २२६११ | पटक | १२ | ३.६२ | ५०० |
| २.८.२.२ | कर्मचारी सरुवा भ्रमण खर्च तथा अन्य भ्रमण खर्च | २२६१२ | पटक | ४ | १.०९ | १५० |
| २.९.२.१ | कार्यालयमा भएका सवारीसाधनको विमा तथा नवीकरण खर्च | २२२१४ | पटक | १ | १.०९ | १५० |
| २.९.६.१ | कार्यालयमा दैनिक चियापान तथा अन्य आवश्यक विविध खर्च | २२७११ | पटक | ४ | १.०९ | १५० |
| ख) चालु खर्च कार्यक्रमको जम्मा: | | | | | १००.०० | १३८०५ |

ब.उ.शी.नं. ३१२०१०१९

| क्र.सं. | कार्यक्रम / क्रियाकलाप | खर्च शीर्षक | इकाई | वार्षिक लक्ष्य | | |
|--|------------------------------|-------------|--------|----------------|--------------|-------------|
| | | | | परिमाण | भार | बजेट |
| अ) पूँजीगत खर्च अन्तर्गतका कार्यक्रमहरु | | | | | | |
| ११.१.३.९ | निर्मित भवनहरुको मर्मत संभार | ३११६१ | पटक | १ | ६.८२ | ५२५ |
| ११.३.२.१ | मोटर साईकल खरिद | ३११२१ | संख्या | १ | ४.२२ | ३२५ |
| ११.३.७.३३ | ल्यापटप खरिद | ३११२२ | संख्या | १ | १.९५ | १५० |
| क) पूँजीगत खर्च कार्यक्रमको जम्मा: | | | | ३ | १२.९९ | १००० |
| आ) चालु खर्च अन्तर्गतका कार्यक्रमहरु | | | | | | |
| २.५.३.२ | इन्जिनियर संग परामर्श सेवा | २२४११ | पटक | १ | १.५६ | १२० |
| २.५.११.८३ | कृषि शिक्षालयहरुमा Learn and | २२५२२ | पटक | २ | ३.९० | ३०० |

| क्र.सं. | कार्यक्रम / क्रियाकलाप | खर्च शीर्षक | इकाई | वार्षिक लक्ष्य | | |
|------------|--|-------------|-------------|----------------|------|------|
| | | | | परिमाण | भार | बजेट |
| | Earn कार्यक्रम | | | | | |
| २.५.११.८४ | कृषि कर्जामा ब्याज अनुदान परिचालन सम्बन्धी छलफल कार्यक्रम | २२५२२ | पटक | १ | १.३० | १०० |
| २.६.४.१३ | स्थलगत घुम्ती कृषक तालिम | २२५१२ | संख्या | १० | १.३० | १०० |
| २.६.४.५६ | योजना तर्जुमा गोष्ठी | २२५१२ | पटक | १ | १.३० | १०० |
| २.६.४.९२ | जिल्लास्तर कृषक तालिम | २२५१२ | पटक | ३ | ५.८४ | ४५० |
| २.६.६.३२ | व्यवसायिक कृषकहरु को सिकाई आदान प्रदान अन्तरक्रिया गोष्ठी | २२५१२ | पटक | १ | १.३० | १०० |
| २.६.६.३३ | बीउ उत्पादक/व्यवसायी संग अन्तरक्रिया गोष्ठी | २२५१२ | पटक | १ | ०.६५ | ५० |
| २.६.६.५३ | विद्यालयका विद्यार्थीसंग कृषि शिक्षा कार्यक्रम | २२५१२ | संख्या | १० | १.३० | १०० |
| २.६.६.५६ | कृषक तथा कृषिसँग सम्बन्धित सरोकारवालाहरुबीच कृषि कार्यक्रम सम्बन्धी अन्तरक्रिया गोष्ठी | २२५१२ | संख्या | २ | २.६० | २०० |
| २.७.५.१६ | जैविक तथा वानस्पतिक विषादी प्रयोग विस्तार कार्यक्रम | २२५२२ | संख्या | ५ | ५.५२ | ४२५ |
| २.७.५.४१ | प्राविधिक पोष्टर पम्पलेट आदि प्रचार प्रसार सामाग्री प्रकाशन र वितरण | २२५२२ | पटक | ४ | १.३० | १०० |
| २.७.१५.३६ | स्थानीय बजारमा कृषि बस्तुको पाक्षिक खुद्रा मुल्य संकलन | २२५२२ | पटक/ संख्या | २४ | ०.१६ | १२ |
| २.७.१५.६८ | सुन्तलाजात बगैँचा व्यवस्थापन एवम् सुदृढिकरण कार्यक्रम | २२५२२ | संख्या | ७ | ९.०९ | ७०० |
| २.७.१५.१०९ | विभिन्न वालीहरुको उत्पादन लागत अध्ययन | २२५२२ | संख्या | १० | ०.२६ | २० |
| २.७.१५.२७६ | कृषि यन्त्र उपकरणको प्रयोग प्रदर्शन | २२५२२ | पटक | ४ | ५.१९ | ४०० |
| २.७.१५.२७७ | बाली चक्र प्रदर्शन | २२५२२ | पटक | २ | ३.९० | ३०० |
| २.७.१५.२७८ | माटो परीक्षण शिविर संचालन तथा माटो सुधारका लागि कृषि | २२५२२ | संख्या | ३ | ५.२६ | ४०५ |

| क्र.सं. | कार्यक्रम / क्रियाकलाप | खर्च शीर्षक | इकाई | वार्षिक लक्ष्य | | |
|------------|---|-------------|------------|----------------|------|------|
| | | | | परिमाण | भार | बजेट |
| | चुन र हरियो मल प्रवर्द्धन कार्यक्रम | | | | | |
| २.७.१५.२७९ | उन्नत प्रविधि प्रदर्शन | २२५२२ | संख्या | १३ | ८.४४ | ६५० |
| २.७.१५.२८० | विद्यालयका विद्यार्थीसंग कृषि शिक्षा कार्यक्रम | २२५२२ | संख्या | १० | १.३० | १०० |
| २.७.१५.२८१ | अलैची बगान व्यवस्थापन एवं सुदृढीकरण कार्यक्रम | २२५२२ | संख्या | ३ | ३.९० | ३०० |
| २.७.१५.२८२ | एग्रोभेट/विषादी व्यावसायीहरूसंग अन्तरक्रिया गोष्ठी | २२५२२ | संख्या | १ | ०.६५ | ५० |
| २.७.१५.२८३ | उत्कृष्ट कृषक सम्मान कार्यक्रम | २२५२२ | पटक | १ | ०.३२ | २५ |
| २.७.१६.१ | विषादि रहित खाना सम्बन्धि सचेतनाका लागि आमा समूह परिचालन | २२५२२ | पटक/संख्या | ८ | १.०४ | ८० |
| २.७.१८.८७ | वाली तथा पशुपंक्षी बीमा सम्बन्धी सरोकारवालहरूसँग समन्वय बैठक | २२५२२ | पटक | १ | १.३० | १०० |
| २.७.२५.१ | स्थानिय तहमा कार्यरत प्राविधिक सँग मासिक समन्वय तथा तथ्याङ्क अद्यावधिक बैठक | २२५२२ | पटक | ४ | ३.१२ | २४० |
| २.७.२५.४ | कृषि प्राविधिक/कृषक सहजकर्ताहरु मार्फत कृषक पाठशाला कार्यक्रम संचालन | २२५२२ | संख्या | १ | २.०८ | १६० |
| २.७.२५.५ | विभिन्न स्थानहरुमा प्लान्ट लिक्निक संचालन | २२५२२ | पटक | १० | ४.५५ | ३५० |
| २.७.२५.८ | वार्षिक प्रगति प्रतिवेदन तथा तथ्याङ्क पुस्तिका प्रकाशन | २२५२२ | पटक | १ | ०.९७ | ७५ |
| २.७.२५.१० | आकस्मिक प्रकोपमा सहयोग | २२५२२ | पटक | ४ | २.६० | २०० |
| २.७.२५.१३ | मुख्य मुख्यवालीहरुको ऋण कटिङ्ग | २२५२२ | संख्या | ५२ | ०.३४ | २६ |
| २.७.२५.१४ | एफ एम रेडियो मार्फत सूचना प्रवाह | २२५२२ | पटक | ४ | १.३० | १०० |
| २.७.२५.२७ | कृषि सम्बद्ध विभिन्न दिवसहरु मनाउने | २२५२२ | पटक | ४ | २.६० | २०० |

| क्र.सं. | कार्यक्रम / क्रियाकलाप | खर्च शीर्षक | इकाई | वार्षिक लक्ष्य | | |
|--|------------------------------|-------------|------|----------------|---------------|-------------|
| | | | | परिमाण | भार | बजेट |
| २.७.२५.५१ | कार्यालयको बगैँचा व्यवस्थापन | २२५२२ | पटक | ४ | ०.८१ | ६२ |
| ख) चालु खर्च कार्यक्रमको जम्मा: | | | | २१२ | ८७.०१ | ६७०० |
| कुल जम्मा खर्च | | | | २१५ | १००.०० | ७७०० |

१.१७. कृषि ज्ञान केन्द्र, उदयपुरको वार्षिक स्वीकृत कार्यक्रम तथा बजेट आ.व. २०८१।०८२

ब.उ.शी.नं. ३१२०१०१७

| क्र.सं. | कार्यक्रम / क्रियाकलाप | खर्च शीर्षक | इकाई | वार्षिक लक्ष्य | | |
|---|------------------------------------|-------------|------|----------------|-------|------|
| | | | | परिमाण | भार | बजेट |
| आ) चालु खर्च अन्तर्गतका कार्यक्रमहरू | | | | | | |
| २.१.१.१ | धाराको महसुल | २२१११ | पटक | १ | ०.२७ | ३० |
| १.१.१.४ | अधिकृतस्तर नवौं | २११११ | जना | ० | १.९५ | २१३ |
| १.१.१.५ | अधिकृतस्तर आठौं | २११११ | जना | ० | ७.८१ | ८५४ |
| १.१.१.६ | अधिकृतस्तर सातौं | २११११ | जना | ० | ११.९२ | १३०३ |
| १.१.१.७ | अधिकृतस्तर छैटौं | २११११ | जना | ० | २५.३७ | २७७३ |
| १.१.१.८ | सहायकस्तर पाँचौं | २११११ | जना | ० | ४.६५ | ५०८ |
| १.१.१.३० | का. स. पाँचौं स्तर | २११११ | जना | ० | ३.३४ | ३६५ |
| २.१.२.१ | बिद्युत महशुल | २२१११ | पटक | १ | ०.५५ | ६० |
| २.१.३.१ | जारको पिउने पानी | २२१११ | जार | ७९ | ०.४४ | ४८ |
| २.१.६.१ | टेलिफोन महसुल | २२११२ | पटक | १ | ०.३८ | ४२ |
| २.१.७.१ | ईमेल/ इन्टरनेट/वेबसाइट महसुल | २२११२ | पटक | १ | ०.४४ | ४८ |
| २.१.९.१ | हुलाक/कुरियर खर्च | २२११२ | जना | १ | ०.०८ | ९ |
| १.२.२.१ | स्थायी कर्मचारीको महंगी भत्ता | २११३२ | जना | १२ | २.६४ | २८८ |
| २.२.२.२ | पेट्रोल- दुई पाइप्रे | २२२१२ | लीटर | ७५० | १.३७ | १५० |
| २.२.२.३ | डिजेल | २२२१२ | लीटर | २०५८ | ३.२० | ३५० |
| २.२.२.४ | मोबिल | २२२१२ | लीटर | १२ | ०.४६ | ५० |
| २.२.३.७ | कार्यालय प्रयोजनका लागि अन्य ईन्धन | २२३१४ | पटक | ४ | ०.३७ | ४० |
| १.२.४.१ | समितिको बैठक भत्ता | २११३४ | पटक | ५ | ०.५० | ५५ |
| १.२.१०.१ | पालेपहरा भत्ता | २११३९ | जना | ५ | ०.३० | ३३ |
| १.३.१.१ | निजामती कर्मचारीहरूको पोशाक खर्च | २११२१ | जना | १३ | १.१९ | १३० |
| २.३.१.२ | हलुका सवारी साधन मर्मत खर्च | २२२१३ | वटा | १ | ३.६६ | ४०० |

| क्र.सं. | कार्यक्रम / क्रियाकलाप | खर्च शीर्षक | इकाई | वार्षिक लक्ष्य | | |
|--|---|-------------|-------|----------------|--------|-------|
| | | | | परिमाण | भार | बजेट |
| २.३.१.३ | दुई पाङ्ग्रे सवारी साधन मर्मत खर्च | २२२१३ | वटा | ५ | १.१४ | १२५ |
| २.३.२.६ | कार्यालयमा रहेका मेशिनरी औजारहरु मर्मत खर्च | २२२२१ | पटक | १० | १.१० | १२० |
| २.३.३.१ | निर्मित सार्वजनिक सम्पतीको मर्मत सम्भार खर्च | २२२३१ | पटक | २ | १.८३ | २०० |
| २.४.१.१ | कार्यालय सामग्री खर्च | २२३११ | पटक | ४ | ३.२० | ३५० |
| २.४.१३.१ | पत्रपत्रिका छपाई विज्ञापन तथा सुचना प्रकाशन | २२३१५ | पटक | ४ | ०.९१ | १०० |
| २.५.७.१ | कार्यालय परिसर सरसफाईका लागि सेवा खरीद | २२४१३ | महिना | १ | १.१९ | १३० |
| २.५.७.२ | हलुका सवारी चालक सेवा करार | २२४१३ | महिना | १ | ३.६६ | ४०० |
| २.५.७.३ | कार्यालय सहयोगी सेवा करार | २२४१३ | महिना | २ | ६.५४ | ७१५ |
| २.५.७.१४ | दरबन्दीको करार सेवाका कर्मचारीको महङ्गी भत्ता | २२४१३ | जना | ३ | ०.६६ | ७२ |
| १.६.४.१ | कर्मचारीको योगदानमा आधारित बीमा कोष खर्च | २१२१३ | जना | १५ | ०.६६ | ७२ |
| २.८.१.१ | अनुगमन मुल्याङ्कन तथा कार्यक्रम कार्यान्वयन भ्रमण खर्च(अनुगमन, मुल्याङ्कन र भ्रमण) | २२६११ | पटक | १२ | ४.५७ | ५०० |
| २.८.२.२ | कर्मचारी सरुवा भ्रमण खर्च तथा अन्य भ्रमण खर्च | २२६१२ | पटक | ६ | १.३७ | १५० |
| २.९.२.१ | कार्यालयमा भएका सवारीसाधनको विमा तथा नवीकरण खर्च | २२२१४ | पटक | १२ | ०.८८ | ९६ |
| २.९.६.१ | कार्यालयमा दैनिक चियापान तथा अन्य आवश्यक विविध खर्च | २२७११ | पटक | १२ | १.३७ | १५० |
| ख) चालु खर्च कार्यक्रमको जम्मा: | | | | | १००.०० | १०९२९ |

ब.उ.शी.नं. ३१२०१०१९

| क्र.सं. | कार्यक्रम / क्रियाकलाप | खर्च शीर्षक | इकाई | वार्षिक लक्ष्य | | |
|--|------------------------------|-------------|--------|----------------|------|------|
| | | | | परिमाण | भार | बजेट |
| अ) पूँजीगत खर्च अन्तर्गतका कार्यक्रमहरु | | | | | | |
| ११.१.३.९ | निर्मित भवनहरुको मर्मत संभार | ३११६१ | पटक | १ | ६.८६ | ५६४ |
| ११.३.७.८ | मल्टिमिडिया खरिद | ३११२२ | संख्या | १ | ०.९७ | ८० |

| क्र.सं. | कार्यक्रम / क्रियाकलाप | खर्च शीर्षक | इकाई | वार्षिक लक्ष्य | | |
|---|--|-------------|--------|----------------|--------------|-------------|
| | | | | परिमाण | भार | बजेट |
| ११.३.७.१५ | Air conditioner खरिद तथा जडान | ३११२२ | सेट | ४ | ४.३३ | ३५६ |
| ११.३.७.१७ | भ्याकुम क्लिनर खरिद | ३११२२ | संख्या | १ | ०.३० | २५ |
| ११.६.१३.१ | कार्यालयको लागि फर्निचर तथा फिक्चर्स | ३११२३ | पटक | १ | ३.६५ | ३०० |
| ११.६.१३.७ | तालिम हल तथा आवासमा फर्निचर तथा फर्निचिङ्ग | ३११२३ | पटक | ७० | २.१३ | १७५ |
| क) पूँजीगत खर्च कार्यक्रमको जम्मा: | | | | ७८ | १८.२५ | १५०० |
| आ) चालु खर्च अन्तर्गतका कार्यक्रमहरू | | | | | | |
| २.५.११.८३ | कृषि शिक्षालयहरूमा Learn and Earn कार्यक्रम | २२५२२ | पटक | २ | ३.६५ | ३०० |
| २.५.११.८४ | कृषि कर्जामा ब्याज अनुदान परिचालन सम्बन्धी छुलफल कार्यक्रम | २२५२२ | पटक | १ | १.२२ | १०० |
| २.६.४.१३ | स्थलगत घुम्ती कृषक तालिम | २२५१२ | संख्या | ११ | १.३४ | ११० |
| २.६.४.५६ | योजना तर्जुमा गोष्ठी | २२५१२ | पटक | १ | १.२२ | १०० |
| २.६.४.९२ | जिल्लास्तर कृषक तालिम | २२५१२ | पटक | ३ | ४.५६ | ३७५ |
| २.६.६.३२ | व्यवसायिक कृषकहरू को सिकाई आदान प्रदान अन्तरक्रिया गोष्ठी | २२५१२ | पटक | १ | १.२२ | १०० |
| २.६.६.५३ | विद्यालयका विद्यार्थीसंग कृषि शिक्षा कार्यक्रम | २२५१२ | संख्या | १० | १.२२ | १०० |
| २.६.६.५६ | कृषक तथा कृषिसँग सम्बन्धित सरोकारवालाहरूबीच कृषि कार्यक्रम सम्बन्धी अन्तरक्रिया गोष्ठी | २२५१२ | संख्या | २ | २.४३ | २०० |
| २.७.५.१६ | जैविक तथा वानस्पतिक विषादी प्रयोग विस्तार कार्यक्रम | २२५२२ | संख्या | ५ | ५.१७ | ४२५ |
| २.७.५.४१ | प्राविधिक पोष्टर पम्पलेट आदि प्रचार प्रसार सामाग्री प्रकाशन र वितरण | २२५२२ | पटक | ४ | १.२२ | १०० |
| २.७.५.७१ | वीउ विजन सम्बन्धी सरोकारवालाहरूको अन्तरक्रिया गोष्ठी | २२५२२ | पटक | १ | ०.९१ | ७५ |
| २.७.१५.३६ | स्थानीय बजारमा कृषि बस्तुको | २२५२२ | पटक/ | २४ | ०.१५ | १२ |

| क्र.सं. | कार्यक्रम / क्रियाकलाप | खर्च शीर्षक | इकाई | वार्षिक लक्ष्य | | |
|------------|--|-------------|----------------|----------------|------|------|
| | | | | परिमाण | भार | बजेट |
| | पाक्षिक खुद्रा मुल्य संकलन | | संख्या | | | |
| २.७.१५.६८ | सुन्तलाजात बगैचा व्यवस्थापन एवम् सुदृढिकरण कार्यक्रम | २२५२२ | संख्या | ४ | ४.८७ | ४०० |
| २.७.१५.१०९ | विभिन्न वालीहरूको उत्पादन लागत अध्ययन | २२५२२ | संख्या | १२ | ०.२९ | २४ |
| २.७.१५.२७६ | कृषि यन्त्र उपकरणको प्रयोग प्रदर्शन | २२५२२ | पटक | ६ | ९.१३ | ७५० |
| २.७.१५.२७७ | बाली चक्र प्रदर्शन | २२५२२ | पटक | ४ | ७.३० | ६०० |
| २.७.१५.२७८ | माटो परीक्षण शिविर संचालन तथा माटो सुधारका लागि कृषि चुन र हरियो मल प्रवर्द्धन कार्यक्रम | २२५२२ | संख्या | ५ | ८.२१ | ६७५ |
| २.७.१५.२७९ | उन्नत प्रविधि प्रदर्शन | २२५२२ | संख्या | १० | ६.०८ | ५०० |
| २.७.१५.२८२ | एग्रोभेट/विषादी व्यावसायीहरूसँग अन्तरक्रिया गोष्ठी | २२५२२ | संख्या | १ | ०.९१ | ७५ |
| २.७.१५.२८३ | उत्कृष्ट कृषक सम्मान कार्यक्रम | २२५२२ | पटक | १ | ०.३० | २५ |
| २.७.१५.२८४ | कृषि बजार सुचना प्रणाली अद्यावधिक | २२५२२ | पटक | १२ | ०.२२ | १८ |
| २.७.१६.१ | विषादि रहित खाना सम्बन्धि सचेतनाका लागि आमा समूह परिचालन | २२५२२ | पटक/ संख्या | १० | १.२२ | १०० |
| २.७.१८.८७ | वाली तथा पशुपंक्षी बीमा सम्बन्धी सरोकारवालहरूसँग समन्वय बैठक | २२५२२ | पटक | १ | १.२२ | १०० |
| २.७.२५.१ | स्थानिय तहमा कार्यरत प्राविधिक सँग मासिक समन्वय तथा तथ्याङ्क अद्यावधिक बैठक | २२५२२ | पटक | ४ | २.९२ | २४० |
| २.७.२५.४ | कृषि प्राविधिक/कृषक सहजकर्ताहरू मार्फत कृषक पाठशाला कार्यक्रम संचालन | २२५२२ | संख्या | २ | ३.८९ | ३२० |
| २.७.२५.५ | विभिन्न स्थानहरूमा प्लान्ट लिक्निक संचालन | २२५२२ | पटक | ८ | ३.४१ | २८० |
| २.७.२५.८ | वार्षिक प्रगति प्रतिवेदन तथा तथ्याङ्क पुस्तिका प्रकाशन | २२५२२ | पटक | १ | ०.९१ | ७५ |

| क्र.सं. | कार्यक्रम / क्रियाकलाप | खर्च शीर्षक | इकाई | वार्षिक लक्ष्य | | |
|---------------------------------|-------------------------------------|-------------|--------|----------------|--------|------|
| | | | | परिमाण | भार | बजेट |
| २.७.२५.१० | आकस्मिक प्रकोपमा सहयोग | २२५२२ | पटक | ४ | २.४३ | २०० |
| २.७.२५.१३ | मुख्य मुख्यवालीहरुको ऋप कटिङ्ग | २२५२२ | संख्या | ७८ | ०.४७ | ३९ |
| २.७.२५.१४ | एफ एम रेडियो मार्फत सूचना प्रवाह | २२५२२ | पटक | ४ | १.२२ | १०० |
| २.७.२५.२७ | कृषि सम्बद्ध विभिन्न दिवसहरु मनाउने | २२५२२ | पटक | ४ | २.४३ | २०० |
| ख) चालु खर्च कार्यक्रमको जम्मा: | | | | २३६ | ८१.७५ | ६७१८ |
| कुल जम्मा खर्च | | | | ३१४ | १००.०० | ८२१८ |

१.१८. माटो तथा मल परीक्षण प्रयोगशालाको वार्षिक स्वीकृत कार्यक्रम तथा बजेट आ.व.

२०८१।०८२

ब.उ.शी.नं. ३१२०१०१४

| क्र.सं. | कार्यक्रम / क्रियाकलाप | खर्च शीर्षक | इकाई | वार्षिक लक्ष्य | | |
|---|--|-------------|--------|----------------|-------|------|
| | | | | परिमाण | भार | बजेट |
| अ) पूँजीगत खर्च अन्तर्गतका कार्यक्रमहरु | | | | | | |
| ११.१.३.१६ | निर्मित भवनको संरचनात्मक सुधार खर्च | ३११६१ | पटक | १ | ३.५० | ७०० |
| ११.१.३.१९ | कार्यालय परिषरमा पेटि मर्मत तथा बाटो निर्माण | ३११६१ | पटक | १ | २.५० | ५०० |
| ११.३.७.१५ | Air conditioner खरिद तथा जडान | ३११२२ | सेट | १ | ०.७५ | १५० |
| ११.३.२२.१ | प्रयोगशाला व्यवस्थापन सम्बन्धी अन्य उपकरण तथा मेशिनरी खरिद | ३११२२ | पटक | १ | ३.५० | ७०० |
| ११.३.२२.१२ | मोफल फर्नेस खरिद | ३११२२ | संख्या | १ | ४.८७ | ९७५ |
| ११.६.१३.१ | कार्यालयको लागि फर्निचर तथा फिक्चर्स | ३११२३ | पटक | १ | ०.८७ | १७५ |
| क) पूँजीगत खर्च कार्यक्रमको जम्मा: | | | | | १५.९८ | ३२०० |
| आ) चालु खर्च अन्तर्गतका कार्यक्रमहरु | | | | | | |
| १.१.१.५ | अधिकृतस्तर आठौँ | २११११ | जना | ० | ४.३९ | ८७९ |
| १.१.१.६ | अधिकृतस्तर सातौँ | २११११ | जना | ० | ४.३२ | ८६५ |
| १.१.१.७ | अधिकृतस्तर छैटौँ | २११११ | जना | ० | १९.०१ | ३८०७ |
| १.१.१.८ | सहायकस्तर पाँचौँ | २११११ | जना | ० | ६.२७ | १२५६ |
| १.१.१.३० | का. स. पाँचौँ स्तर | २११११ | जना | ० | २.५८ | ५१६ |

| क्र.स. | कार्यक्रम / क्रियाकलाप | खर्च शीर्षक | इकाई | वार्षिक लक्ष्य | | |
|----------|--|-------------|--------|----------------|------|------|
| | | | | परिमाण | भार | बजेट |
| २.१.२.१ | विद्युत महशुल | २२१११ | पटक | १.६६ | १.०० | २०० |
| २.१.३.१ | जारको पिउने पानी | २२१११ | जार | १ | ०.२६ | ५२ |
| २.१.६.३ | टेलिफोन तथा ईन्टरनेट सम्बन्धी खर्च | २२११२ | पटक | १ | ०.३९ | ७८ |
| २.१.९.१ | हुलाक/कुरियर खर्च | २२११२ | जना | १ | ०.०५ | १० |
| १.२.२.१ | स्थायी कर्मचारीको महंगी भत्ता | २११३२ | जना | १ | १.४४ | २८८ |
| २.२.२.२ | पेट्रोल- दुई पाइप्रे | २२२१२ | लीटर | ४९९.२ | ०.५० | १०० |
| २.२.२.३ | डिजेल | २२२१२ | लीटर | १०९८ | १.१० | २२० |
| २.२.२.४ | मोबिल | २२२१२ | लीटर | ६० | ०.१५ | ३० |
| २.२.३.२ | ग्याँस | २२३१४ | संख्या | १६ | ०.२० | ४० |
| १.२.८.२ | हेजाई भत्ता | २११३९ | रू. | १२ | ३.६५ | ७३० |
| १.२.१०.१ | पालेपहरा भत्ता | २११३९ | जना | १ | ०.१५ | ३१ |
| १.३.१.१ | निजामती कर्मचारीहरुको पोशाक खर्च | २११२१ | जना | १ | ०.६० | १२० |
| २.३.१.१ | हेभी सवारी साधन मर्मत खर्च | २२२१३ | वटा | १ | १.०० | २०० |
| २.३.१.२ | हलुका सवारी साधन मर्मत खर्च | २२२१३ | वटा | १ | २.५० | ५०० |
| २.३.१.३ | दुई पाइप्रे सवारी साधन मर्मत खर्च | २२२१३ | वटा | ३ | ०.३७ | ७५ |
| २.३.२.१ | कम्प्यूटर/ल्यापटप मर्मत खर्च | २२२२१ | वटा | ७ | ०.३७ | ७५ |
| २.३.२.५ | प्रयोगशाला उपकरण मर्मत | २२२२१ | पटक | १ | १.५० | ३०० |
| २.३.३.१ | निर्मित सार्वजनिक सम्पतीको मर्मत सम्भार खर्च | २२२३१ | पटक | १ | ४.७४ | ९५० |
| २.३.८.१ | कार्यालयको बायरिङ्ग प्रणाली मर्मत सुधार | २२२३१ | पटक | १ | १.०० | २०० |
| २.४.४.१ | कार्यालय संचालन मालसमान | २२३११ | वटा | १२ | १.२५ | २५० |
| २.४.१३.१ | पत्रपत्रिका छपाई विज्ञापन तथा सुचना प्रकाशन | २२३१५ | पटक | ४ | ०.१२ | २५ |
| २.४.१४.१ | कार्यालयवाट सूचना तथा विज्ञापन छपाई खर्च | २२३१५ | पटक | १ | ०.१२ | २५ |
| २.५.७.१ | कार्यालय परिसर सरसफाईका लागि सेवा खरीद | २२४१३ | महिना | १ | ०.९० | १८० |
| २.५.७.५ | स्विपर करार | २२४१३ | महिना | १ | ०.३० | ६० |
| २.५.७.७ | कार्यालय सहयोगी सेवा करार | २२४१३ | जना | १ | १.६६ | ३३२ |

| क्र.स. | कार्यक्रम / क्रियाकलाप | खर्च शीर्षक | इकाई | वार्षिक लक्ष्य | | |
|-----------|---|-------------|--------|----------------|------|------|
| | | | | परिमाण | भार | बजेट |
| २.५.७.८ | हेभी सवारी चालक | २२४१३ | जना | १ | १.९८ | ३९७ |
| २.५.७.१४ | दरबन्दीको करार सेवाका कर्मचारीको महङ्गी भत्ता | २२४१३ | जना | २ | ०.२४ | ४८ |
| १.६.४.१ | कर्मचारीको योगदानमा आधारित बीमा कोष खर्च | २१२१३ | जना | १ | ०.२९ | ५८ |
| २.७.२.२९ | माटो जाँचको लागि रसायन खरिद | २२५२१ | पटक | १ | १.२५ | २५० |
| २.७.२.३१ | मलखाद्य विश्लेषण, रसायन खरिद | २२५२१ | पटक | १०० | ०.५० | १०० |
| २.७.२.३२ | सुक्ष्म तत्व विश्लेषण, रसायन खरिद | २२५२१ | पटक | १ | ०.५० | १०० |
| २.७.५.५८ | कृषि चुन प्रदर्शन कार्यक्रम | २२५२२ | संख्या | १० | ०.५० | १०० |
| २.७.६.१० | ल्याब उपकरण क्यालिब्रेशन | २२५२२ | पटक | १ | २.०० | ४०० |
| २.७.८.१ | माटो नमूना परिक्षण विश्लेषण | २२५२२ | संख्या | ५०० | ०.२५ | ५० |
| २.७.८.२ | घुमती प्रयोगशाला मार्फत शिविर संचालन | २२५२२ | संख्या | २० | ६.९९ | १४०० |
| २.७.८.३ | माटो परिक्षण शिविर संचालन | २२५२२ | संख्या | ५ | १.०० | २०० |
| २.७.८.४ | मलखाद्यको गुणस्तर विश्लेषण | २२५२२ | संख्या | १०० | ०.१५ | ३० |
| २.७.८.५ | सुक्ष्म तत्वको नमूना संकलन तथा विश्लेषण | २२५२२ | संख्या | १०० | १.०० | २०० |
| २.७.८.६ | विश्व माटो दिवस | २२५२२ | पटक | १ | ०.५० | १०० |
| २.७.८.७ | प्रचार प्रसार सामाग्री छपाई | २२५२२ | पटक | ३ | ०.७५ | १५० |
| २.७.१५.१० | प्रयोगशाला निदान सेवा (ल्याब रसायन तथा ग्लासवेयर खरिद) | २२५२२ | पटक | १ | १.५० | ३०० |
| २.७.२५.८ | वार्षिक प्रगति प्रतिवेदन तथा तथ्याङ्क पुस्तिका प्रकाशन | २२५२२ | पटक | १ | ०.२५ | ५० |
| २.८.१.१ | अनुगमन मुल्याङ्कन तथा कार्यक्रम कार्यान्वयन भ्रमण खर्च(अनुगमन, मुल्याङ्कन र भ्रमण) | २२६११ | पटक | १२ | १.०० | २०० |
| २.८.२.२ | कर्मचारी सरुवा भ्रमण खर्च तथा अन्य भ्रमण खर्च | २२६१२ | पटक | ४ | ०.५० | १०० |
| २.९.२.१ | कार्यालयमा भएका सवारीसाधनको विमा तथा नवीकरण खर्च | २२२१४ | पटक | २ | ०.५० | १०० |
| २.९.६.१ | कार्यालयमा दैनिक चियापान तथा अन्य आवश्यक विविध खर्च | २२७११ | पटक | ४ | ०.५० | १०० |

| क्र.स. | कार्यक्रम / क्रियाकलाप | खर्च शीर्षक | इकाई | वार्षिक लक्ष्य | | |
|---------------------------------|------------------------|-------------|------|----------------|--------|-------|
| | | | | परिमाण | भार | बजेट |
| ख) चालु खर्च कार्यक्रमको जम्मा: | | | | | ८४.०२ | १६८२७ |
| कुल जम्मा खर्च | | | | २६०३.९ | १००.०० | २००२७ |

१.१९. बीउ विजन प्रयोगशाला, झुम्का, सुनसरीको वार्षिक स्वीकृत कार्यक्रम तथा बजेट आ.व. २०८१/८२

ब.उ.शी.नं. ३१२०१०१५

| क्र.सं. | कार्यक्रम / क्रियाकलाप | खर्च शीर्षक | इकाई | वार्षिक लक्ष्य | | |
|---|--|-------------|--------|----------------|-------|------|
| | | | | परिमाण | भार | बजेट |
| अ) पूँजीगत खर्च अन्तर्गतका कार्यक्रमहरू | | | | | | |
| ११.१.३.१६ | निर्मित भवनको संरचनात्मल सुधार खर्च | ३११६१ | पटक | १ | २.५६ | ४०० |
| ११.३.७.४ | कम्प्युटर डेक्सटप खरिद | ३११२२ | संख्या | १ | ०.६४ | १०० |
| ११.३.७.५ | प्रिन्टर खरिद | ३११२२ | संख्या | १ | ०.१९ | ३० |
| ११.३.२२.१ | प्रयोगशाला व्यवस्थापन सम्बन्धी अन्य उपकरण तथा मेशिनरी खरिद | ३११२२ | पटक | १ | १.९२ | ३०० |
| ११.६.१३.१ | कार्यालयको लागि फर्निचर तथा फिक्चर्स | ३११२३ | पटक | १ | ०.६४ | १०० |
| क) पूँजीगत खर्च कार्यक्रमको जम्मा: | | | | ५ | ५.९५ | ९३० |
| आ) चालु खर्च अन्तर्गतका कार्यक्रमहरू | | | | | ०.०० | ० |
| १.१.१.४ | अधिकृतस्तर नवौं | २११११ | जना | ० | १.९८ | ३०९ |
| १.१.१.५ | अधिकृतस्तर आठौं | २११११ | जना | ० | ५.४६ | ८५४ |
| १.१.१.६ | अधिकृतस्तर सातौं | २११११ | जना | ० | ५.२८ | ८२५ |
| १.१.१.७ | अधिकृतस्तर छैटौं | २११११ | जना | ० | २५.१४ | ३९२९ |
| १.१.१.८ | सहायकस्तर पाँचौं | २११११ | जना | ० | ४.२१ | ६५८ |
| १.१.१.३० | का. स. पाँचौं स्तर | २११११ | जना | ० | ६.७७ | १०५८ |
| २.१.२.१ | बिद्युत महशुल | २२१११ | पटक | ६०० | १.२५ | १९५ |
| २.१.३.१ | जारको पिउने पानी | २२१११ | जार | ६७ | ०.२६ | ४१ |
| २.१.६.१ | टेलिफोन महसुल | २२११२ | पटक | १ | ०.१६ | २५ |
| २.१.७.१ | ईमेल/ इन्टरनेट/वेबसाइट महसुल | २२११२ | पटक | १ | ०.३८ | ६० |
| २.१.९.१ | हुलाक/कुरियर खर्च | २२११२ | जना | १ | ०.०८ | १२ |
| १.२.२.१ | स्थायी कर्मचारीको महंगी भत्ता | २११३२ | जना | ११ | १.६९ | २६४ |

| क्र.सं. | कार्यक्रम / क्रियाकलाप | खर्च शीर्षक | इकाई | वार्षिक लक्ष्य | | |
|----------|---|-------------|------------|----------------|------|------|
| | | | | परिमाण | भार | बजेट |
| २.२.२.२ | पेट्रोल- दुई पाङ्ग्रे | २२२१२ | लीटर | ६२४ | ०.८० | १२५ |
| २.२.२.३ | डिजेल | २२२१२ | लीटर | १३८६ | १.६० | २५० |
| २.२.२.४ | मोबिल | २२२१२ | लीटर | ४२ | ०.१९ | ३० |
| २.२.२.७ | जेनेरेटर डिजल | २२२१२ | लीटर | २७५.५२ | ०.३२ | ५० |
| १.२.८.२ | हेजार्ड भत्ता | २११३९ | रु. | ९ | ७.१५ | १११७ |
| १.२.९.४ | बैठक भत्ता | २११३९ | पटक | २५ | ०.५६ | ८८ |
| १.२.१०.१ | पाले पहरा भत्ता | २११३९ | जना | १ | ०.०६ | १० |
| १.३.१.१ | निजामती कर्मचारीहरुको पोशाक खर्च | २११२१ | जना | ११ | ०.७० | ११० |
| २.३.१.२ | हलुका सवारी साधन मर्मत खर्च | २२२१३ | वटा | १ | ३.८४ | ६०० |
| २.३.१.३ | दुई पाङ्ग्रे सवारी साधन मर्मत खर्च | २२२१३ | वटा | ४ | ०.६४ | १०० |
| २.३.२.१ | कम्प्युटर/ल्यापटप मर्मत खर्च | २२२२१ | वटा | ६ | ०.४८ | ७५ |
| २.३.२.२ | फोटोकपी/स्क्यानर मर्मत खर्च | २२२२१ | वटा | ४ | ०.३२ | ५० |
| २.३.२.३ | जेनेरेटर मर्मत खर्च | २२२२१ | वटा | १ | ०.३५ | ५५ |
| २.३.२.४ | जर्मिनेटर मेसिन मर्मत | २२२२१ | वटा | २ | ०.९६ | १५० |
| २.४.१.१ | कार्यालय सामग्री खर्च | २२३११ | पटक | ४ | १.६० | २५० |
| २.४.१३.१ | पत्रपत्रिका छपाई विज्ञापन तथा सुचना प्रकाशन | २२३१५ | पटक | ४ | ०.३२ | ५० |
| २.५.४.१ | सफ्टवेयर सञ्चालन खर्च | २२४१२ | पटक/संख्या | १ | ०.६१ | ९६ |
| २.५.७.१ | कार्यालय परिसर सरसफाईका लागि सेवा खरीद | २२४१३ | महिना | १ | १.३८ | २१६ |
| २.५.७.२ | हलुका सवारी चालक सेवा करार | २२४१३ | महिना | १ | २.३६ | ३६९ |
| २.५.७.७ | कार्यालय सहयोगी सेवा करार | २२४१३ | जना | १ | २.१२ | ३३२ |
| २.५.७.१४ | दरबन्दीको करार सेवाका कर्मचारीको महङ्गी भत्ता | २२४१३ | जना | २ | ०.३१ | ४८ |
| १.६.४.१ | कर्मचारीको योगदानमा आधारित बीमा कोष खर्च | २१२१३ | जना | १ | ०.३५ | ५४ |
| २.७.६.१ | वीउ नमूना परिक्षण | २२५२२ | संख्या | ७५० | ३.१२ | ४८८ |
| २.७.६.२ | रेफ्री नमूना परिक्षण | २२५२२ | पटक | १ | ०.०८ | १२ |
| २.७.६.३ | वीउ बजार नमूना खरिद तथा परिक्षण/प्रतिवेदन | २२५२२ | संख्या | १२० | १.१५ | १८० |

| क्र.सं. | कार्यक्रम / क्रियाकलाप | खर्च शीर्षक | इकाई | वार्षिक लक्ष्य | | |
|---------------------------------|--|-------------|--------|----------------|--------|-------|
| | | | | परिमाण | भार | बजेट |
| २.७.६.५ | वीउ प्रमाणीकरण | २२५२२ | मे.टन | ३५० | २.४९ | ३८९ |
| २.७.२५.८ | वार्षिक प्रगति प्रतिवेदन तथा तथ्याङ्क पुस्तिका प्रकाशन | २२५२२ | पटक | १ | ०.३२ | ५० |
| २.७.२५.१४ | एफ एम रेडियो मार्फत सूचना प्रवाह | २२५२२ | पटक | १ | ०.४५ | ७० |
| २.८.१.२ | कार्यक्रम अनुगमन खर्च | २२६११ | पटक | १ | ०.६४ | १०० |
| २.८.१.४ | वीउ वाली निरिक्षण | २२६११ | हेक्टर | १ | २.२४ | ३५० |
| २.८.१.५ | वीउ भण्डारण निरिक्षण | २२६११ | पटक | १ | ०.९६ | १५० |
| २.८.१.२९ | Seed Audit कार्यक्रम संचालन | २२६११ | पटक | ४ | ०.६४ | १०० |
| २.८.२.२ | कर्मचारी सरुवा भ्रमण खर्च तथा अन्य भ्रमण खर्च | २२६१२ | पटक | ४ | ०.९६ | १५० |
| २.९.२.१ | कार्यालयमा भएका सवारीसाधनको विमा तथा नवीकरण खर्च | २२२१४ | पटक | ७ | ०.६७ | १०५ |
| २.९.६.१ | कार्यालयमा दैनिक चियापान तथा अन्य आवश्यक विविध खर्च | २२७११ | पटक | ४ | ०.६४ | १०० |
| ख) चालु खर्च कार्यक्रमको जम्मा: | | | | ४३३२.५ | ९४.०५ | १४६९९ |
| कुल जम्मा खर्च | | | | ४३३७.५ | १००.०० | १५६२९ |

१.२०. बाली संरक्षण प्रयोगशाला, झुम्का, सुनसरीको वार्षिक स्वीकृत कार्यक्रम तथा बजेट आ.व. २०८१/८२

ब.उ.शी.नं. ३१२०१०१६

| क्र.सं. | कार्यक्रम / क्रियाकलाप | खर्च शीर्षक | इकाई | वार्षिक लक्ष्य | | |
|---|--|-------------|--------|----------------|------|------|
| | | | | परिमाण | भार | बजेट |
| अ) पूँजीगत खर्च अन्तर्गतका कार्यक्रमहरू | | | | | | |
| ११.३.७.४ | कम्प्युटर डेक्सटप खरिद | ३११२२ | संख्या | १ | ०.५८ | १०० |
| ११.३.७.५ | प्रिन्टर खरिद | ३११२२ | संख्या | १ | ०.१७ | ३० |
| ११.३.७.११ | इ हाजिरी मेशिन खरिद | ३११२२ | संख्या | १ | ०.२९ | ५० |
| ११.३.२२.१ | प्रयोगशाला व्यवस्थापन सम्बन्धी अन्य उपकरण तथा मेशिनरी खरिद | ३११२२ | पटक | १ | ५.७९ | १००० |
| क) पूँजीगत खर्च कार्यक्रमको जम्मा: | | | | ४ | ६.८३ | ११८० |
| आ) चालु खर्च अन्तर्गतका कार्यक्रमहरू | | | | | | |
| १.१.१.४ | अधिकृतस्तर नवौं | २११११ | जना | ० | १.९६ | ३३८ |

| क्र.सं. | कार्यक्रम / क्रियाकलाप | खर्च शीर्षक | इकाई | वार्षिक लक्ष्य | | |
|----------|---|-------------|------|----------------|-------|------|
| | | | | परिमाण | भार | बजेट |
| १.१.१.५ | अधिकृतस्तर आठौं | २११११ | जना | ० | ४.९४ | ८५४ |
| १.१.१.७ | अधिकृतस्तर छैटौं | २११११ | जना | ० | १२.९३ | २२३४ |
| १.१.१.८ | सहायकस्तर पाँचौं | २११११ | जना | ० | ११.४२ | १९७३ |
| २.१.२.१ | बिद्युत महशुल | २२१११ | पटक | ४०० | १.३९ | २४० |
| २.१.३.१ | जारको पिउने पानी | २२१११ | जार | ३० | ०.२१ | ३६ |
| २.१.५.१ | धारा जडान | २२१११ | पटक | १ | ०.१७ | ३० |
| २.१.६.१ | टेलिफोन महसुल | २२११२ | पटक | १ | ०.२८ | ४८ |
| २.१.७.१ | ईमेल/ इन्टरनेट/वेबसाइट महसुल | २२११२ | पटक | २ | ०.४२ | ७२ |
| २.१.९.१ | हुलाक/कुरियर खर्च | २२११२ | जना | ४ | ०.०६ | १० |
| १.२.२.१ | स्थायी कर्मचारीको महंगी भत्ता | २११३२ | जना | १० | १.३९ | २४० |
| २.२.२.२ | पेट्रोल- दुई पाङ्ग्रे | २२२१२ | लीटर | ५५०.८ | ०.५८ | १०० |
| २.२.२.३ | डिजेल | २२२१२ | लीटर | १८०६ | १.७५ | ३०२ |
| २.२.२.६ | ईन्धन कार्यालय प्रयोजन | २२२१२ | पटक | ४८ | ०.२८ | ४८ |
| १.२.८.१ | प्रसुती स्याहार भत्ता | २११३९ | जना | १ | ०.०३ | ५ |
| १.२.९.३ | प्रयोगशाला जोखिम भत्ता | २११३९ | जना | ८ | ५.०७ | ८७६ |
| १.२.९.४ | बैठक भत्ता(पुराना जिन्सी सामान लिलाम समितिको बैठक भत्ता प्रयोजनका लागि) | २११३९ | पटक | १ | ०.१७ | ३० |
| १.२.१०.१ | पाले पहरा भत्ता | २११३९ | जना | १ | ०.१९ | ३३ |
| १.३.१.१ | निजामती कर्मचारीहरुको पोशाक खर्च | २११२१ | जना | १० | ०.५८ | १०० |
| २.३.१.२ | हलुका सवारी साधन मर्मत खर्च | २२२१३ | वटा | १ | १.७४ | ३०० |
| २.३.१.३ | दुई पाङ्ग्रे सवारी साधन मर्मत खर्च | २२२१३ | वटा | ४ | ०.५८ | १०० |
| २.३.२.५ | प्रयोगशाला उपकरण मर्मत | २२२२१ | पटक | ६ | ०.६९ | १२० |
| २.३.२.६ | कार्यालयमा रहेका मेशिनरी औजारहरु मर्मत खर्च | २२२२१ | पटक | ८ | ०.६९ | १२० |
| २.३.९.१ | कार्यालय भवन मर्मत सुधार(कार्यालयको ट्रेस सेड भित्र कोठा पार्टसन) | २२२३१ | पटक | १ | २.८९ | ५०० |
| २.४.१.१ | कार्यालय सामग्री खर्च | २२३११ | पटक | ४ | १.७४ | ३०० |
| २.४.१३.१ | पत्रपत्रिका छपाई बिज्ञापन तथा | २२३१५ | पटक | २ | ०.२९ | ५० |

| क्र.सं. | कार्यक्रम / क्रियाकलाप | खर्च शीर्षक | इकाई | वार्षिक लक्ष्य | | |
|-----------|--|-------------|---------|----------------|-------|------|
| | | | | परिमाण | भार | बजेट |
| | सुचना प्रकाशन | | | | | |
| २.५.७.२ | हलुका सवारी चालक सेवा करार ¹ | २२४१३ | महिना | १ | २.१४ | ३६९ |
| २.५.७.३ | कार्यालय सहयोगी सेवा करार | २२४१३ | महिना | २ | ३.८४ | ६६३ |
| २.५.७.५ | स्विपर करार | २२४१३ | महिना | १ | ०.५६ | ९६ |
| २.५.७.१४ | दरबन्दीको करार सेवाका कर्मचारीको महङ्गी भत्ता | २२४१३ | जना | ३ | ०.४२ | ७२ |
| १.६.४.१ | कर्मचारीको योगदानमा आधारित बीमा कोष खर्च | २१२१३ | जना | १० | ०.२८ | ४८ |
| २.६.४.७७ | बाली रोग क्रीरा पहिचान तथा व्यवस्थापन सम्बन्धी स्थलगत तालिम- कृषक स्तर | २२५१२ | पटक | ६ | ०.३५ | ६० |
| २.७.२.१ | ट्राईकोडर्मा उत्पादन तथा वितरण | २२५२१ | के. जी. | २००० | २.३१ | ४०० |
| २.७.२.४४ | ट्राईकोग्रामा (Trichogramma) उत्पादन | २२५२१ | पटक | १ | ०.२९ | ५० |
| २.७.५.२९ | प्रदेशिक पेष्टम्याप अध्यावधिक | २२५२२ | पटक | १ | ०.४१ | ७० |
| २.७.६.७ | प्रदेश भित्रका विषादी विक्रेताहरुको पसल, गोदाम अनुगमन/प्रतिवेदन | २२५२२ | पटक | ४ | ०.९३ | १६० |
| २.७.७.४ | जैविक तथा वनस्पतिक विषादीको प्रभावकारीता अध्ययन | २२५२२ | पटक | १ | ०.४३ | ७५ |
| २.७.१५.१ | समस्या ग्रस्त क्षेत्रमा अभियानमूलक बाली संरक्षण कार्यक्रम | २२५२२ | पटक | ५ | ११.५७ | २००० |
| २.७.१५.३ | आकस्मिक बाली संरक्षण सेवा | २२५२२ | पटक | ४ | २.३१ | ४०० |
| २.७.१५.४ | आई.पि.एम. एप्रोच प्रदर्शन तथा जनचेतनामूलक कार्यक्रम | २२५२२ | पटक | ६ | ३.४७ | ६०० |
| २.७.१५.६ | सर्भे एण्ड सर्भेलेन्स | २२५२२ | पटक | २ | २.०३ | ३५० |
| २.७.१५.९ | प्राविधिकबाट घुम्ती बाली उपचार शिविर सन्चालन | २२५२२ | संख्या | १२ | २.३६ | ४०८ |
| २.७.१५.१० | प्रयोगशाला निदान सेवा (ल्याब रसायन तथा ग्लासवेयर खरिद) | २२५२२ | पटक | ४ | ०.९३ | १६० |
| २.७.१५.४२ | विषादी प्रयोग मुक्त सप्ताह (No Pesticide Use Week) | २२५२२ | पटक | १ | ०.५८ | १०० |
| २.७.२५.८ | वार्षिक प्रगति प्रतिवेदन तथा | २२५२२ | पटक | १ | ०.२९ | ५० |

| क्र.सं. | कार्यक्रम / क्रियाकलाप | खर्च शीर्षक | इकाई | वार्षिक लक्ष्य | | |
|---------------------------------|---|-------------|------|----------------|--------|-------|
| | | | | परिमाण | भार | बजेट |
| | तथ्याङ्क पुस्तिका प्रकाशन | | | | | |
| २.८.१.१ | अनुगमन मुल्याङ्कन तथा कार्यक्रम कार्यान्वयन भ्रमण खर्च(अनुगमन, मुल्याङ्कन र भ्रमण) | २२६११ | पटक | १२ | २.२६ | ३९० |
| २.८.२.२ | कर्मचारी सरुवा भ्रमण खर्च तथा अन्य भ्रमण खर्च | २२६१२ | पटक | १२ | ०.६९ | १२० |
| २.९.२.१ | कार्यालयमा भएका सवारीसाधनको विमा तथा नवीकरण खर्च | २२२१४ | पटक | १ | १.१६ | २०० |
| २.९.६.१ | कार्यालयमा दैनिक चियापान तथा अन्य आवश्यक विविध खर्च | २२७११ | पटक | ४ | १.१६ | २०० |
| ख) चालु खर्च कार्यक्रमको जम्मा: | | | | ४९९३.८ | ९३.१७ | १६१०० |
| कुल जम्मा खर्च | | | | ४९९७.८ | १००.०० | १७२८० |

तालिका नं. ५

२. कृषि विकास निर्देशनालय र मातहतका कार्यालयहरूको संघीय सरकार तर्फको वार्षिक स्वीकृत कार्यक्रम तथा बजेट आ.व. २०८१/८२

२.१. कृषि विकास निर्देशनालयको वार्षिक स्वीकृत कार्यक्रम तथा बजेट आ.व. २०८१/८२

ब. उ. शी.नं. ३१२९११२५ कृषि विभाग संघ सशर्त अनुदान

| क्र.सं. | कार्यक्रम / क्रियाकलाप | खर्च शीर्षक | इकाई | वार्षिक लक्ष्य | | |
|--------------------------------------|---|-------------|------|----------------|-------|------|
| | | | | परिमाण | भार | बजेट |
| आ) चालु खर्च अन्तर्गतका कार्यक्रमहरू | | | | | | |
| ८ | बीउ विजन उत्पादन, आपूर्ति तथा व्यवस्थापन कार्यक्रम | | | | | ४६२० |
| २.७.२२.८३ | परियोजना लागु भएका जिल्लाहरूमा DSCC द्वारा बीउ उत्पादन र वितरण स्थितिको समीक्षा (Result Assessment) | २२५२२ | पटक | ० | ०.४३ | २० |
| २.७.२२.८७ | उन्नत बीउ उत्पादकका लागि पूर्वाधार तथा प्रशोधन विकास सहयोग | २६४२३ | पटक | ० | ४३.२९ | २००० |
| २.७.२२.९२ | स्रोत बीउ उत्पादकका लागि पूर्वाधार तथा प्रशोधन विकास सहयोग | २६४२३ | पटक | ० | ४९.७८ | २३०० |

| क्र.सं. | कार्यक्रम / क्रियाकलाप | खर्च शीर्षक | इकाई | वार्षिक लक्ष्य | | |
|---------------------------------|--|-------------|------|----------------|-------|------|
| | | | | परिमाण | भार | बजेट |
| २.७.२२.९५ | बीउ उत्पादन क्षेत्रमा बीउ विजन प्रयोगशाला र कृषि ज्ञान केन्द्रबाट संयुक्त निरीक्षण | २२६११ | पटक | ० | २.१६ | १०० |
| २.७.२२.९६ | बीउ उत्पादन कार्य योजना कार्यान्वयन | २२५२२ | पटक | ० | ४.३३ | २०० |
| ख) चालु खर्च कार्यक्रमको जम्मा: | | | | ० | ९९.९९ | ४६२० |
| कुल जम्मा खर्च | | | | ० | ९९.९९ | ४६२० |

ब.उ.शी.नं. ३१२९११२६ बीउ प्रवर्द्धन तथा गुण नियन्त्रण कार्यक्रम कृषि विभाग संघ सशर्त अनुदान

| क्र.सं. | कार्यक्रम / क्रियाकलाप | खर्च शीर्षक | इकाई | वार्षिक लक्ष्य | | |
|--------------------------------------|---|-------------|------|----------------|-------|------|
| | | | | परिमाण | भार | बजेट |
| आ) चालु खर्च अन्तर्गतका कार्यक्रमहरू | | | | | | |
| २.७.२२.४८ | प्राविधिक कार्य समूहको बैठक (TWG) | २२५१२ | पटक | ० | ३२.५२ | ४०० |
| २.७.२२.५० | आयोजना कार्यान्वयन हुने जिल्लामा कृषि विकास निर्देशनालयबाट बीउ उत्पादनको अनुगमन | २२६११ | पटक | ० | ११.३८ | १४० |
| २.७.२२.६१ | प्रदेशस्तरीय बीउ उत्पादन योजना तर्जुमा गर्न प्रादेशिक कार्यशाला गोष्ठी संचालन | २२५१२ | पटक | ० | ३१.७१ | ३९० |
| २.७.२२.८५ | प्रदेशस्तरीय अनुगमन समितिको बैठक (PMC) | २२५१२ | पटक | ० | २४.३९ | ३०० |
| ख) चालु खर्च कार्यक्रमको जम्मा: | | | | ० | १०० | १२३० |

ब.उ.शी.नं. ३१२९११२७ पहाडी क्षेत्र काष्ठफल तथा फलफूल विकास आयोजना

| क्र.सं. | कार्यक्रम / क्रियाकलाप | खर्च शीर्षक | इकाई | वार्षिक लक्ष्य | | |
|---|---|-------------|------|----------------|------|------|
| | | | | परिमाण | भार | बजेट |
| अ) पूँजीगत खर्च अन्तर्गतका कार्यक्रमहरू | | | | | | |
| ३ | बागवानी क्षेत्र व्यवस्थापन तथा नर्सरी क्षमताका लागी संस्थागत क्षमता अभिवृद्धि (प्रतिफल १) | | | | | |
| ११.३.१०.२८ | बागवानी फार्म फाण्डुलाई आवश्यक विभिन्न मेसिनरी औजार | ३११२२ | पटक | ० | ०.६७ | १३०० |

| क्र.सं. | कार्यक्रम / क्रियाकलाप | खर्च शीर्षक | इकाई | वार्षिक लक्ष्य | | |
|---|--|-------------|------|----------------|-------------|--------------|
| | | | | परिमाण | भार | बजेट |
| | खरिद | | | | | |
| ११.४.२२.३० | फर्म केन्द्रको पुँजीगत सुधार कार्यक्रम (उच्च प्रविधियुक्त नर्सरी र स्किन हाउस निर्माण, सिचाई पुर्वाधार, किवि बैँगेचा सुदृढिकरण) गत आर्थिक वर्षको कार्यक्रमको निरन्तरता | ३११५९ | पटक | ० | ४.९२ | ९५०० |
| ११.६.१३.१४ | कार्यालयको लागि आवश्यक फर्निचर तथा फिक्सचर | ३११२३ | पटक | ० | ०.२६ | ५०० |
| क) पुँजीगत खर्च कार्यक्रमको जम्मा: | | | | ० | ५.८५ | ११३०० |
| आ) चालु खर्च अन्तर्गतका कार्यक्रमहरू | | | | | ०.०० | ० |
| ३ | बागवानी क्षेत्र व्यवस्थापन तथा नर्सरी क्षमताका लागि संस्थागत क्षमता अभिवृद्धि (प्रतिफल १) | | | | | |
| २.७.२२.१५ | आयोजना लागु भएका स्थानीय तहहरूका LLCC लगायत सरोकारवालाहरूलाई कार्यक्रम कार्यान्वयन सम्बन्धी अभिमुखीकरण गोष्ठी | २२५१२ | पटक | ० | ०.५४ | १०४० |
| २.७.२२.१६ | आयोजनाका लाभग्राहीहरूलाई लक्षित बालीहरूको POP सम्बन्धी स्थलगत तालिम | २२५१२ | पटक | ० | ०.६७ | १३०० |
| २.७.२२.१८ | आयोजनाका सम्भावित लाभग्राहीहरूको लागि आयोजनाका स्किमहरू सम्बन्धी अभिमुखीकरण | २२५१२ | पटक | ० | ०.५४ | १०४० |
| २.७.२२.१९ | Lead farmers मार्फत थोपा सिचाई प्रदर्शन | २२५२२ | पटक | ० | ०.१० | २०० |
| २.७.२२.२० | आयोजना लागु हुने स्थानीय तह तथा आयोजनाका प्राविधिकहरूलाई आयोजनाको कार्यविधि सम्बन्धी अभिमुखीकरण तालिम | २२५१२ | पटक | ० | ०.३१ | ६०० |
| २.७.२२.२१ | चारपाङ्ग्रे सवारी साधनमा AC जडान (बागवानी विकास स्रोत केन्द्रको समेत) | २२२१३ | पटक | ० | ०.१६ | ३०० |

| क्र.सं. | कार्यक्रम / क्रियाकलाप | खर्च शीर्षक | इकाई | वार्षिक लक्ष्य | | |
|-----------|---|-------------|------|----------------|-------|-------|
| | | | | परिमाण | भार | बजेट |
| २.७.२२.२२ | कार्यालय मेसिनरी औजार मर्मत तथा संचालन | २२२२१ | पटक | ० | ०.०५ | १०० |
| २.७.२२.२३ | स्कीम २ कार्यान्वयनका लागि अनुगमन तथा मुल्याङ्कन खर्च | २२६११ | पटक | ० | ०.५२ | १००० |
| २.७.२२.२४ | आयोजनाका अन्य क्रियाकलापहरू कार्यान्वयनका लागि गरिने अनुगमन तथा मूल्याङ्कन खर्च | २२६११ | पटक | ० | ०.२६ | ५०० |
| २.७.२२.२६ | खरिद तथा अनुदान सम्बन्धी सूचना प्रकाशन | २२३१५ | पटक | ० | ०.१६ | ३०० |
| २.७.२२.२७ | आयोजना सम्बन्धी सूचना प्रवाह | २२३१५ | पटक | ० | ०.०५ | १०० |
| २.७.२२.२९ | बागवानी विकास स्रोत केन्द्रमा किवि फलफूल ब्लकमा प्रविधि प्रदर्शन | २२५२२ | पटक | ० | ०.२६ | ५०० |
| २.७.२२.३० | आयोजना, स्थानीय तह, फार्म केन्द्र/कृषि ज्ञान केन्द्रका कृषि प्राविधिकहरूलाई आयोजना लक्षित बालीहरूको POP सम्बन्धी क्षमता विकास तालिम (TOT) | २२५११ | पटक | ० | १.०९ | २१०० |
| २.७.२२.३२ | कृषक समूह तथा सहकारी सहजीकरणका लागि परामर्शदाता करारमा लिने (गत आ. व. को निरन्तरता) | २२४११ | पटक | ० | २०.७२ | ४०००० |
| २.७.२२.३३ | Lead Farmers लाई बगैँचा व्यवस्थापन सामग्री सहयोग | २२५२२ | पटक | ० | ०.८४ | १६२५ |
| २.७.२२.३४ | मासिक मिटिङ तथा दैनिक चियापान | २२७११ | पटक | ० | ०.१२ | २४० |
| २.७.२२.४१ | स्थानीय तह समन्वय समिति (LLCC) बाट स्कीम २ को कार्यान्वयनका लागि अनुगमन मुल्याङ्कन खर्च | २२६११ | पटक | ० | ०.८३ | १६०० |
| २.७.२२.४२ | स्वदेशी तथा विदेशी अतिथि सत्कार | २२७११ | पटक | ० | ०.१० | २०० |
| २.७.२२.४३ | सरोकावालाहरूसँग आयोजनाका कार्यान्वयन सम्बन्धी विविध अन्तरकृया गोष्ठी | २२५१२ | पटक | ० | ०.१० | २०० |

| क्र.सं. | कार्यक्रम / क्रियाकलाप | खर्च शीर्षक | इकाई | वार्षिक लक्ष्य | | |
|-----------|--|-------------|------|----------------|-------|--------|
| | | | | परिमाण | भार | बजेट |
| २.७.२२.४४ | LLCCको बैठक संचालन | २११३४ | पटक | ० | ०.६१ | ११७० |
| २.७.२२.५१ | आयोजना लागु हुने Batch 3 का स्थानीय तहहरुका सरोकारवालाहरुलाई आयोजना सम्बन्धी अभिमुखीकरण गोष्ठी | २२५१२ | पटक | ० | ०.३७ | ७२० |
| २.७.२२.५२ | चारपाङ्ग्रे सवारी साधनको लागि इन्धन (फिल्ड प्रयोजन) | २२२१२ | पटक | ० | ०.३२ | ६१२ |
| २.७.२२.५३ | अन्य इन्धन (ग्यास सहित) कार्यालय प्रयोजन | २२२१४ | पटक | ० | ०.०५ | १०० |
| २.७.२२.५४ | चार पाङ्ग्रे सवारी साधन मर्मत | २२२१३ | पटक | ० | ०.१६ | ३०० |
| २.७.२२.५५ | कृषि ज्ञान केन्द्र/कृषि विकास कार्यालय/ फार्मबाट हुने प्राविधिक पृष्ठपोषणका लागि अनुगमन खर्च | २२६११ | पटक | ० | ०.१६ | ३०० |
| २.७.२२.५६ | अन्य विविध खर्च | २२७११ | पटक | ० | ०.१० | २०० |
| २.७.२२.५७ | मुल्यांकन समितिको बैठक भत्ता | २११३४ | पटक | ० | ०.१६ | ३०० |
| २.७.२२.५८ | चारपाङ्ग्रे सवारी साधनको लागि इन्धन (कार्यालय प्रयोजन) | २२२१२ | पटक | ० | ०.०५ | १०० |
| २.७.२२.६३ | खरिद, मुल्याङ्कन, LLCC, SMC लगायत समितिहरुको बैठक खाजा खर्च | २२७११ | पटक | ० | ०.३१ | ६०० |
| २.७.२२.६४ | दुई पांग्रे सवारी साधनको लागी ईन्धन | २२२१२ | पटक | ० | ०.११ | २१५ |
| २.७.२२.६८ | कृषक समूह, सहकारी तथा कृषि उद्यमीहरुका लागि अनुदान (Scheme 2) (गत आ.व. को निरन्तरता समेत) | २६४१३ | पटक | ० | ५९.५६ | ११५००० |
| २.७.२२.६९ | Lead Farmer हरुलाई लक्षित बालीहरुको बगैँचा व्यवस्थापन, काँटछाट सम्बन्धी तालिम | २२५१२ | पटक | ० | ०.१६ | ३०० |
| २.७.२२.७० | स्थानीय तहमा क्षमता विकासको लागि मागमा आधारित कृषक तालिम | २२५१२ | पटक | ० | ०.६७ | १३०० |
| २.७.२२.७१ | Training on Safeguard Compliance and Reporting | २२५१२ | पटक | ० | ०.३१ | ६०० |
| २.७.२२.७२ | स्थानीय तथा प्रादेशिक गुनासो | २११३४ | पटक | ० | ०.२३ | ४३५ |

| क्र.सं. | कार्यक्रम / क्रियाकलाप | खर्च शीर्षक | इकाई | वार्षिक लक्ष्य | | |
|--|--|-------------|------|----------------|--------------|---------------|
| | | | | परिमाण | भार | बजेट |
| | समाधान समिति बैठक सञ्चालन | | | | | |
| २.७.२२.७३ | दुई पांग्रे सवारी साधन मर्मत | २२२१३ | पटक | ० | ०.०५ | १०० |
| २.७.२२.७४ | कार्यालय संचालन सामग्री | २२३११ | पटक | ० | ०.३१ | ६०० |
| २.७.२२.७६ | उच्चस्तरीय joint monitoring | २२५२२ | पटक | ० | ०.२६ | ५०० |
| २.७.२२.८६ | Lead Farmers परिचालनका लागि यातायात तथा संचार खर्च | २२५२२ | पटक | ० | २.०२ | ३९०० |
| २.७.२२.८९ | Lead Farmer हरुलाई लक्षित बालीहरुको POP सम्बन्धी तालिम | २२५१२ | पटक | ० | ०.४७ | ९०० |
| २.७.२२.९० | प्रादेशिक अनुदान व्यवस्थापन समितिको बैठक | २११३४ | पटक | ० | ०.१९ | ३७५ |
| २.७.२२.९१ | PIU का कार्यकक्ष सुधार | २२२९१ | पटक | ० | ०.१० | २०० |
| ख) चालु खर्च कार्यक्रमको जम्मा: | | | | | ९४.१५ | १८१७७२ |
| कुल जम्मा खर्च | | | | | ##### | १९३०७२ |

२.२. कृषि ज्ञान केन्द्र, ताप्लेजुङ्गको वार्षिक स्वीकृत कार्यक्रम तथा बजेट आ.व. २०८१/८२

ब.उ.शी.नं. ३१२९११२१ प्रधानमन्त्री कृषि आधुनिकिकरण परियोजना

| क्र.सं. | कार्यक्रम / क्रियाकलाप | खर्च शीर्षक | इकाई | वार्षिक लक्ष्य | | |
|---|--|-------------|------|----------------|------------|------------|
| | | | | परिमाण | भार | बजेट |
| आ) चालु खर्च अन्तर्गतका कार्यक्रमहरु | | | | | | |
| २.७.२२.२५ | आ.व. २०८०/८१ मा सञ्चालन भएका ब्लक विकास कार्यक्रमहरुको निरन्तरता (कृषि विकास तर्फ) | २६४१३ | पटक | ० | ९६.७३ | ७४० |
| २.७.२२.३५ | ब्लक विकास कार्यक्रमको अनुगमन | २२६११ | पटक | ० | ३.२७ | २५ |
| ख) चालु खर्च कार्यक्रमको जम्मा: | | | | | १०० | ७६५ |

२.३. कृषि ज्ञान केन्द्र, पाँचथरको वार्षिक स्वीकृत कार्यक्रम तथा बजेट आ.व. २०८१/८२

ब.उ.शी.नं. ३१२९११२१ प्रधानमन्त्री कृषि आधुनिकिकरण परियोजना

| क्र.सं. | कार्यक्रम / क्रियाकलाप | खर्च शीर्षक | इकाई | वार्षिक लक्ष्य | | |
|--------------------------------------|----------------------------------|-------------|------|----------------|-------|------|
| | | | | परिमाण | भार | बजेट |
| आ) चालु खर्च अन्तर्गतका कार्यक्रमहरू | | | | | | |
| १३ | प्र.कृ.आ.प.-ब्लक विकास कार्यक्रम | | | | | ७६५ |
| २.७.२२.२५ | | २६४१३ | पटक | ० | ९६.७३ | ७४० |
| २.७.२२.३५ | ब्लक विकास कार्यक्रमको अनुगमन | २२६११ | पटक | ० | ३.२७ | २५ |
| ख) चालु खर्च कार्यक्रमको जम्मा: | | | | ० | १०० | ७६५ |

२.४. कृषि ज्ञान केन्द्र, इलामको वार्षिक स्वीकृत कार्यक्रम तथा बजेट आ.व. २०८१/८२

ब.उ.शी.नं. ३१२९११२१ प्रधानमन्त्री कृषि आधुनिकिकरण परियोजना

| क्र.सं. | कार्यक्रम / क्रियाकलाप | खर्च शीर्षक | इकाई | वार्षिक लक्ष्य | | |
|--------------------------------------|--|-------------|------|----------------|-----|------|
| | | | | परिमाण | भार | बजेट |
| आ) चालु खर्च अन्तर्गतका कार्यक्रमहरू | | | | | | |
| १३ | प्र.कृ.आ.प.-ब्लक विकास कार्यक्रम | | | | | ७६५ |
| २.७.२२.२५ | आ.व. २०८०/८१ मा सञ्चालन भएका ब्लक विकास कार्यक्रमहरूको निरन्तरता (कृषि विकास तर्फ) | २६४१३ | पटक | ० | ० | ७४० |
| २.७.२२.३५ | ब्लक विकास कार्यक्रमको अनुगमन | २२६११ | पटक | ० | ० | २५ |
| ख) चालु खर्च कार्यक्रमको जम्मा: | | | | ० | ० | ७६५ |

२.५. कृषि ज्ञान केन्द्र, झापाको वार्षिक स्वीकृत कार्यक्रम तथा बजेट आ.व. २०८१/८२

ब.उ.शी.नं. ३१२९११२१ प्रधानमन्त्री कृषि आधुनिकिकरण परियोजना

| क्र.सं. | कार्यक्रम / क्रियाकलाप | खर्च शीर्षक | इकाई | वार्षिक लक्ष्य | | |
|--------------------------------------|--|-------------|------|----------------|-------|------|
| | | | | परिमाण | भार | बजेट |
| आ) चालु खर्च अन्तर्गतका कार्यक्रमहरू | | | | | | |
| १३ | प्र.कृ.आ.प.-ब्लक विकास कार्यक्रम | | | | | ७६५ |
| २.७.२२.२५ | आ.व. २०८०/८१ मा सञ्चालन भएका ब्लक विकास कार्यक्रमहरूको निरन्तरता (कृषि विकास तर्फ) | २६४१३ | पटक | ० | ९६.७३ | ७४० |

| क्र.सं. | कार्यक्रम / क्रियाकलाप | खर्च शीर्षक | इकाई | वार्षिक लक्ष्य | | |
|---------------------------------|-------------------------------|-------------|------|----------------|------|------|
| | | | | परिमाण | भार | बजेट |
| २.७.२२.३५ | ब्लक विकास कार्यक्रमको अनुगमन | २२६११ | पटक | ० | ३.२७ | २५ |
| ख) चालु खर्च कार्यक्रमको जम्मा: | | | | ० | १०० | ७६५ |

ब.उ.शी.नं. ३१२९११२५ कृषि विभाग संघ सशर्त अनुदान

| क्र.सं. | कार्यक्रम / क्रियाकलाप | खर्च शीर्षक | इकाई | वार्षिक लक्ष्य | | |
|--------------------------------------|--|-------------|------|----------------|-------|------|
| | | | | परिमाण | भार | बजेट |
| आ) चालु खर्च अन्तर्गतका कार्यक्रमहरू | | | | | | |
| ८ | बीउ विजन उत्पादन, आपूर्ति तथा व्यवस्थापन कार्यक्रम | | | | | १४३० |
| २.७.२२.३६ | DSM कार्यक्रमको अनुगमन तथा मुल्याङ्कन(माटो तथा मल परीक्षण प्रयोगशाला, झुम्का, सुनसरी र सुरुङ्गा, झापा) | २२६११ | पटक | ० | ३.५ | ५० |
| २.७.२२.४६ | गुणस्तर नियन्त्रण प्रणाली र फिल्ड निरीक्षण बारे प्राविधिक तालिम | २२५१२ | पटक | ० | १७.१३ | २४५ |
| २.७.२२.५९ | जनशक्ति सेवा करार प्रा.स.- १(माटो तथा मल परीक्षण प्रयोगशाला, झुम्का, सुनसरी र सुरुङ्गा, झापा) | २२४१३ | पटक | ० | ३२.१७ | ४६० |
| २.७.२२.६७ | प्रयोगशालाको लागि आवश्यक ग्लासवेयर, रसायन र सुरक्षा सामग्री खरिद(माटो तथा मल परीक्षण प्रयोगशाला, झुम्का, सुनसरी र सुरुङ्गा, झापा) | २२५२२ | पटक | ० | १३.९९ | २०० |
| २.७.२२.७७ | माटो नमुना संकलन र परीक्षण कार्यक्रम(माटो तथा मल परीक्षण प्रयोगशाला, झुम्का, सुनसरी र सुरुङ्गा, झापा) | २२५२२ | पटक | ० | १७.४८ | २५० |
| २.७.२२.८१ | माग र आपूर्ति अनुमानको लागि स्थानीय तह र बीउ उत्पादकको अनुगमन | २२६११ | पटक | ० | ५.२४ | ७५ |
| २.७.२२.९४ | प्रयोगशाला मसलन्द (विविध) खर्च(माटो तथा मल परीक्षण प्रयोगशाला, झुम्का, सुनसरी र सुरुङ्गा, झापा) | २२५२२ | पटक | ० | ३.५ | ५० |

| क्र.सं. | कार्यक्रम / क्रियाकलाप | खर्च शीर्षक | इकाई | वार्षिक लक्ष्य | | |
|--|--|-------------|------|----------------|------|------|
| | | | | परिमाण | भार | बजेट |
| २.७.२२.९५ | बीउ उत्पादन क्षेत्रमा बीउ विजन प्रयोगशाला र कृषि ज्ञान केन्द्रबाट संयुक्त निरीक्षण | २२६११ | पटक | ० | ६.९९ | १०० |
| ख) चालु खर्च कार्यक्रमको जम्मा: | | | | ० | १०० | १४३० |

ब.उ.शी.नं. ३१२९११२६ बीउ प्रवर्द्धन तथा गुण नियन्त्रण कार्यक्रम कृषि विभाग संघ सशर्त अनुदान

| क्र.सं. | कार्यक्रम / क्रियाकलाप | खर्च शीर्षक | इकाई | वार्षिक लक्ष्य | | |
|---|---|-------------|------|----------------|------|------|
| | | | | परिमाण | भार | बजेट |
| आ) चालु खर्च अन्तर्गतका कार्यक्रमहरू | | | | | | |
| २.७.२२.३७ | बीउ बाली (मूल/प्रमाणीत/उन्नत बीउ) उत्पादन/प्रदर्शन/प्रमाणिकरणको संयुक्त अनुगमन | २२६११ | पटक | ० | ८.९३ | ५० |
| २.७.२२.३८ | आयोजना कार्यान्वयन भएको जिल्लामा बीउ प्रशोधन र भण्डारण गृहको बीउ विजन प्रयोगशाला र कृषि ज्ञान केन्द्रबाट संयुक्त निरीक्षण | २२६११ | पटक | ० | ८.९३ | ५० |
| २.७.२२.४५ | बीउ उत्पादन/प्रदर्शन प्लटहरूमा कृषक दिवस संचालन | २२५२२ | पटक | ० | ८.९३ | ५० |
| २.७.२२.४७ | धान बीउ उत्पादन कार्य योजना कार्यान्वयन | २२५२२ | पटक | ० | ६२.५ | ३५० |
| २.७.२२.८२ | DSCC ले बीउको माग र आपूर्ति अवस्थाको समीक्षा गरि जिल्लास्तरीय धान बीउ उत्पादन योजना तर्जुमा | २२५१२ | पटक | ० | ३.५७ | २० |
| २.७.२२.८३ | परियोजना लागु भएका जिल्लाहरूमा DSCC द्वारा बीउ उत्पादन र बितरण स्थितिको समीक्षा (Result Assessment) | २२५२२ | पटक | ० | ३.५७ | २० |
| २.७.२२.८४ | बीउको माग र आपूर्तिको अवस्था बारे जिल्ला बीउ विजन समन्वय समिति(DSCC) बैठक | २२५१२ | पटक | ० | ३.५७ | २० |
| ख) चालु खर्च कार्यक्रमको जम्मा: | | | | ० | १०० | ५६० |

२.६. कृषि ज्ञान केन्द्र, संखुवासभाको वार्षिक स्वीकृत कार्यक्रम तथा बजेट आ.व. २०८१/८२

ब.उ.शी.नं. ३१२९११२१ प्रधानमन्त्री कृषि आधुनिकिकरण परियोजना

| क्र.सं. | कार्यक्रम / क्रियाकलाप | खर्च शीर्षक | इकाई | वार्षिक लक्ष्य | | |
|--------------------------------------|----------------------------------|-------------|------|----------------|-------|------|
| | | | | परिमाण | भार | बजेट |
| आ) चालु खर्च अन्तर्गतका कार्यक्रमहरू | | | | | | |
| १३ | प्र.कृ.आ.प.-ब्लक विकास कार्यक्रम | | | | | ७६५ |
| २.७.२२.२५ | | २६४१३ | पटक | ० | ९६.७३ | ७४० |
| २.७.२२.३५ | ब्लक विकास कार्यक्रमको अनुगमन | २२६११ | पटक | ० | ३.२७ | २५ |
| ख) चालु खर्च कार्यक्रमको जम्मा: | | | | ० | १०० | ७६५ |
| कुल जम्मा खर्च | | | | ० | १०० | ७६५ |

२.७. कृषि ज्ञान केन्द्र, तेहथुमको वार्षिक स्वीकृत कार्यक्रम तथा बजेट आ.व. २०८१/८२

ब.उ.शी.नं. ३१२९११२१ प्रधानमन्त्री कृषि आधुनिकिकरण परियोजना

| क्र.सं. | कार्यक्रम / क्रियाकलाप | खर्च शीर्षक | इकाई | वार्षिक लक्ष्य | | |
|--------------------------------------|----------------------------------|-------------|------|----------------|-------|------|
| | | | | परिमाण | भार | बजेट |
| आ) चालु खर्च अन्तर्गतका कार्यक्रमहरू | | | | | | |
| १३ | प्र.कृ.आ.प.-ब्लक विकास कार्यक्रम | | | | | ७६५ |
| २.७.२२.२५ | | २६४१३ | पटक | ० | ९६.७३ | ७४० |
| २.७.२२.३५ | ब्लक विकास कार्यक्रमको अनुगमन | २२६११ | पटक | ० | ३.२७ | २५ |
| ख) चालु खर्च कार्यक्रमको जम्मा: | | | | ० | १०० | ७६५ |
| कुल जम्मा खर्च | | | | ० | १०० | ७६५ |

२.८. कृषि ज्ञान केन्द्र, धनकुटाको वार्षिक स्वीकृत कार्यक्रम तथा बजेट आ.व. २०८१/८२

ब.उ.शी.नं. ३१२९११२१ प्रधानमन्त्री कृषि आधुनिकिकरण परियोजना

| क्र.सं. | कार्यक्रम / क्रियाकलाप | खर्च शीर्षक | इकाई | वार्षिक लक्ष्य | | |
|--------------------------------------|--|-------------|------|----------------|-------|------|
| | | | | परिमाण | भार | बजेट |
| आ) चालु खर्च अन्तर्गतका कार्यक्रमहरू | | | | | | |
| १३ | प्र.कृ.आ.प.-ब्लक विकास कार्यक्रम | | | | | ७६५ |
| २.७.२२.२५ | आ.व. २०८०/८१ मा सञ्चालन भएका ब्लक विकास कार्यक्रमहरूको निरन्तरता (कृषि विकास तर्फ) | २६४१३ | पटक | ० | ९६.७३ | ७४० |
| २.७.२२.३५ | ब्लक विकास कार्यक्रमको अनुगमन | २२६११ | पटक | ० | ३.२७ | २५ |

| क्र.सं. | कार्यक्रम / क्रियाकलाप | खर्च शीर्षक | इकाई | वार्षिक लक्ष्य | | |
|---------|------------------------------|-------------|------|----------------|-----|------|
| | | | | परिमाण | भार | बजेट |
| | अनुगमन | | | | | |
| ख) | चालु खर्च कार्यक्रमको जम्मा: | | | ० | १०० | ७६५ |

२.९. कृषि ज्ञान केन्द्र, भोजपुरको वार्षिक स्वीकृत कार्यक्रम तथा बजेट आ.व. २०८१/८२

ब.उ.शी.नं. ३१२९११२१ प्रधानमन्त्री कृषि आधुनिकिकरण परियोजना

| क्र.सं. | कार्यक्रम / क्रियाकलाप | खर्च शीर्षक | इकाई | वार्षिक लक्ष्य | | |
|-----------|-----------------------------------|-------------|------|----------------|-------|------|
| | | | | परिमाण | भार | बजेट |
| आ) | चालु खर्च अन्तर्गतका कार्यक्रमहरू | | | | | |
| १३ | प्र.कृ.आ.प.-ब्लक विकास कार्यक्रम | | | | | ७६५ |
| २.७.२२.२५ | | २६४१३ | पटक | ० | ९६.७३ | ७४० |
| २.७.२२.३५ | ब्लक विकास कार्यक्रमको अनुगमन | २२६११ | पटक | ० | ३.२७ | २५ |
| ख) | चालु खर्च कार्यक्रमको जम्मा: | | | ० | १०० | ७६५ |

२.१०. कृषि ज्ञान केन्द्र, सुनसरीको वार्षिक स्वीकृत कार्यक्रम तथा बजेट आ.व. २०८१/८२

ब.उ.शी.नं. ३१२९११२१ प्रधानमन्त्री कृषि आधुनिकिकरण परियोजना

| क्र.सं. | कार्यक्रम / क्रियाकलाप | खर्च शीर्षक | इकाई | वार्षिक लक्ष्य | | |
|-----------|--|-------------|------|----------------|-------|------|
| | | | | परिमाण | भार | बजेट |
| आ) | चालु खर्च अन्तर्गतका कार्यक्रमहरू | | | | | |
| १३ | प्र.कृ.आ.प.-ब्लक विकास कार्यक्रम | | | | | ७६५ |
| २.७.२२.२५ | आ.व. २०८०/८१ मा सञ्चालन भएका ब्लक विकास कार्यक्रमहरूको निरन्तरता (कृषि विकास तर्फ) | २६४१३ | पटक | ० | ९६.७३ | ७४० |
| २.७.२२.३५ | ब्लक विकास कार्यक्रमको अनुगमन | २२६११ | पटक | ० | ३.२७ | २५ |
| ख) | चालु खर्च कार्यक्रमको जम्मा: | | | ० | १०० | ७६५ |

ब.उ.शी.नं. ३१२९११२५ कृषि विभाग संघ सशर्त अनुदान

| क्र.सं. | कार्यक्रम / क्रियाकलाप | खर्च शीर्षक | इकाई | वार्षिक लक्ष्य | | |
|-----------|--|-------------|------|----------------|------|------|
| | | | | परिमाण | भार | बजेट |
| आ) | चालु खर्च अन्तर्गतका कार्यक्रमहरू | | | | | |
| ८ | बीउ विजन उत्पादन, आपूर्ति तथा व्यवस्थापन कार्यक्रम | | | | | ४६२० |
| २.७.२२.८३ | परियोजना लागु भएका जिल्लाहरूमा DSCC द्वारा बीउ उत्पादन र बितरण | २२५२२ | पटक | ० | ०.४३ | २० |

| क्र.सं. | कार्यक्रम / क्रियाकलाप | खर्च शीर्षक | इकाई | वार्षिक लक्ष्य | | |
|--|--|-------------|------|----------------|---------------|-------------|
| | | | | परिमाण | भार | बजेट |
| | स्थितिको समीक्षा (Result Assessment) | | | | | |
| २.७.२२.८७ | उन्नत बीउ उत्पादकका लागि पूर्वाधार तथा प्रशोधन विकास सहयोग | २६४२३ | पटक | ० | ४३.२९ | २००० |
| २.७.२२.९२ | स्रोत बीउ उत्पादकका लागि पूर्वाधार तथा प्रशोधन विकास सहयोग | २६४२३ | पटक | ० | ४९.७८ | २३०० |
| २.७.२२.९५ | बीउ उत्पादन क्षेत्रमा बीउ बिजन प्रयोगशाला र कृषि ज्ञान केन्द्रबाट संयुक्त निरीक्षण | २२६११ | पटक | ० | २.९६ | १०० |
| २.७.२२.९६ | बीउ उत्पादन कार्य योजना कार्यान्वयन | २२५२२ | पटक | ० | ४.३३ | २०० |
| ख) चालु खर्च कार्यक्रमको जम्मा: | | | | ० | १००.०० | ४६२० |

ब.उ.शी.नं. ३१२९११२६ बीउ प्रवर्द्धन तथा गुण नियन्त्रण कार्यक्रम कृषि विभाग संघ सशर्त अनुदान

| क्र.सं. | कार्यक्रम / क्रियाकलाप | खर्च शीर्षक | इकाई | वार्षिक लक्ष्य | | |
|---|---|-------------|------|----------------|-------|------|
| | | | | परिमाण | भार | बजेट |
| आ) चालु खर्च अन्तर्गतका कार्यक्रमहरू | | | | | | |
| २.७.२२.३७ | बीउ बाली (मूल/प्रमाणीत/उन्नत बीउ) उत्पादन/प्रदर्शन/प्रमाणिकरणको संयुक्त अनुगमन | २२६११ | पटक | ० | ९.६२ | ५० |
| २.७.२२.३८ | आयोजना कार्यान्वयन भएको जिल्लामा बीउ प्रशोधन र भण्डारण गृहको बीउ बिजन प्रयोगशाला र कृषि ज्ञान केन्द्रबाट संयुक्त निरीक्षण | २२६११ | पटक | ० | ९.६२ | ५० |
| २.७.२२.३९ | माग र आपूर्ति अनुमानको लागि स्थानीय तह र बीउ उत्पादकहरूको अनुगमन | २२६११ | पटक | ० | ११.५४ | ६० |
| २.७.२२.४० | मूल बीउ उत्पादन प्रदर्शन | २२५२२ | पटक | ० | ९.६२ | ५० |
| २.७.२२.४५ | बीउ उत्पादन/प्रदर्शन प्लटहरूमा कृषक दिवस संचालन | २२५२२ | पटक | ० | ९.६२ | ५० |
| २.७.२२.४६ | गुणस्तर नियन्त्रण प्रणाली र फिल्ड निरीक्षण बारे प्राविधिक तालिम | २२५१२ | पटक | ० | ४२.३१ | २२० |

| क्र.सं. | कार्यक्रम / क्रियाकलाप | खर्च शीर्षक | इकाई | वार्षिक लक्ष्य | | |
|---------------------------------|---|-------------|------|----------------|--------|------|
| | | | | परिमाण | भार | बजेट |
| २.७.२२.४९ | बीउ माग र आपूर्तिको अवस्था बारे जिल्ला बीउ विजन समन्वय समिति(DSCC) समीक्षा बैठक | २२५१२ | पटक | ० | ३.८५ | २० |
| २.७.२२.९८ | DSCC द्वारा बीउको माग र आपूर्ति अवस्थाको समीक्षा गरि जिल्लास्तरीय धान बीउ उत्पादन योजना तर्जुमा | २२५१२ | पटक | ० | ३.८५ | २० |
| ख) चालु खर्च कार्यक्रमको जम्मा: | | | | ० | १००.०० | ५२० |

२.११. कृषि ज्ञान केन्द्र, मोरङको वार्षिक स्वीकृत कार्यक्रम तथा बजेट आ.व. २०८१/८२
ब.उ.शी.नं. ३१२९११२१ प्रधानमन्त्री कृषि आधुनिकिकरण परियोजना

| क्र.सं. | कार्यक्रम / क्रियाकलाप | खर्च शीर्षक | इकाई | वार्षिक लक्ष्य | | |
|--------------------------------------|--|-------------|------|----------------|-------|------|
| | | | | परिमाण | भार | बजेट |
| आ) चालु खर्च अन्तर्गतका कार्यक्रमहरू | | | | | | |
| १३ | प्र.कृ.आ.प.-ब्लक विकास कार्यक्रम | | | | | ७६५ |
| २.७.२२.२५ | आ.व. २०८०/८१ मा सञ्चालन भएका ब्लक विकास कार्यक्रमहरूको निरन्तरता (कृषि विकास तर्फ) | २६४१३ | पटक | ० | ९६.७३ | ७४० |
| २.७.२२.३५ | ब्लक विकास कार्यक्रमको अनुगमन | २२६११ | पटक | ० | ३.२७ | २५ |
| ख) चालु खर्च कार्यक्रमको जम्मा: | | | | ० | १०० | ७६५ |

ब.उ.शी.नं. ३१२९११२५ कृषि विभाग संघ सशर्त अनुदान

| क्र.सं. | कार्यक्रम / क्रियाकलाप | खर्च शीर्षक | इकाई | वार्षिक लक्ष्य | | |
|--------------------------------------|--|-------------|------|----------------|-------|------|
| | | | | परिमाण | भार | बजेट |
| आ) चालु खर्च अन्तर्गतका कार्यक्रमहरू | | | | | | |
| ८ | बीउ विजन उत्पादन, आपूर्ति तथा व्यवस्थापन कार्यक्रम | | | | | ६८० |
| २.७.२२.३९ | माग र आपूर्ति अनुमानको लागि स्थानीय तह र बीउ उत्पादकहरूको अनुगमन | २२६११ | पटक | ० | १२.५ | ८५ |
| २.७.२२.४६ | गुणस्तर नियन्त्रण प्रणाली र फिल्ड निरीक्षण बारे प्राविधिक तालिम | २२५१२ | पटक | ० | ३६.०३ | २४५ |
| २.७.२२.९६ | बीउ उत्पादन कार्य योजना | २२५२२ | पटक | ० | ५१.४७ | ३५० |

| क्र.सं. | कार्यक्रम / क्रियाकलाप | खर्च शीर्षक | इकाई | वार्षिक लक्ष्य | | |
|---------------------------------|------------------------|-------------|------|----------------|-----|------|
| | | | | परिमाण | भार | बजेट |
| | कार्यान्वयन | | | | | |
| ख) चालु खर्च कार्यक्रमको जम्मा: | | | | ० | १०० | ६८० |
| कुल जम्मा खर्च | | | | ० | १०० | ६८० |

ब.उ.शी.नं. ३१२९११२६ बीउ प्रवर्द्धन तथा गुण नियन्त्रण कार्यक्रम कृषि विभाग संघ सशर्त अनुदान

| क्र.सं. | कार्यक्रम / क्रियाकलाप | खर्च शीर्षक | इकाई | वार्षिक लक्ष्य | | |
|--------------------------------------|---|-------------|------|----------------|--------|------|
| | | | | परिमाण | भार | बजेट |
| आ) चालु खर्च अन्तर्गतका कार्यक्रमहरू | | | | | | |
| ४ | कम्पोनेन्ट नभएको | | | | | २७५ |
| २.७.२२.३७ | बीउ बाली (मूल/प्रमाणीत/उन्नत बीउ) उत्पादन/प्रदर्शन/प्रमाणिकरणको संयुक्त अनुगमन | २२६११ | पटक | ० | १८.१८ | ५० |
| २.७.२२.३८ | आयोजना कार्यान्वयन भएको जिल्लामा बीउ प्रशोधन र भण्डारण गृहको बीउ विजन प्रयोगशाला र कृषि ज्ञान केन्द्रबाट संयुक्त निरीक्षण | २२६११ | पटक | ० | १४.५५ | ४० |
| २.७.२२.४५ | बीउ उत्पादन/प्रदर्शन प्लटहरूमा कृषक दिवस संचालन | २२५२२ | पटक | ० | १८.१८ | ५० |
| २.७.२२.४९ | बीउ माग र आपूर्तिको अवस्था बारे जिल्ला बीउ विजन समन्वय समिति(DSCC) समीक्षा बैठक | २२५१२ | पटक | ० | ७.२७ | २० |
| २.७.२२.८२ | DSCC ले बीउको माग र आपूर्ति अवस्थाको समीक्षा गरि जिल्लास्तरीय धान बीउ उत्पादन योजना तर्जुमा | २२५१२ | पटक | ० | ७.२७ | २० |
| २.७.२२.८३ | परियोजना लागु भएका जिल्लाहरूमा DSCC द्वारा बीउ उत्पादन र बितरण स्थितिको समीक्षा (Result Assessment) | २२५२२ | पटक | ० | ७.२७ | २० |
| २.७.२२.९५ | बीउ उत्पादन क्षेत्रमा बीउ विजन प्रयोगशाला र कृषि ज्ञान केन्द्रबाट संयुक्त निरीक्षण | २२६११ | पटक | ० | २७.२७ | ७५ |
| ख) चालु खर्च कार्यक्रमको जम्मा: | | | | ० | १००.०० | २७५ |

२.१२. कृषि ज्ञान केन्द्र, सोलुखुम्बुको वार्षिक स्वीकृत कार्यक्रम तथा बजेट आ.व. २०८१/८२

ब.उ.शी.नं. ३१२९११२१ प्रधानमन्त्री कृषि आधुनिकिकरण परियोजना

| क्र.सं. | कार्यक्रम / क्रियाकलाप | खर्च शीर्षक | इकाई | वार्षिक लक्ष्य | | |
|--------------------------------------|--|-------------|------|----------------|-------|------|
| | | | | परिमाण | भार | बजेट |
| आ) चालु खर्च अन्तर्गतका कार्यक्रमहरु | | | | | | |
| १३ | प्र.कृ.आ.प.-ब्लक विकास कार्यक्रम | | | | | ८५५ |
| २.७.२२.२५ | आ.व. २०८०/८१ मा सञ्चालन भएका ब्लक विकास कार्यक्रमहरुको निरन्तरता (कृषि विकास तर्फ) | २६४१३ | पटक | ० | ९७.०८ | ८३० |
| २.७.२२.३५ | ब्लक विकास कार्यक्रमको अनुगमन | २२६११ | पटक | ० | २.९२ | २५ |
| ख) चालु खर्च कार्यक्रमको जम्मा: | | | | ० | १०० | ८५५ |

२.१३. कृषि ज्ञान केन्द्र, खोटाङको वार्षिक स्वीकृत कार्यक्रम तथा बजेट आ.व. २०८१/८२

ब.उ.शी.नं. ३१२९११२१ प्रधानमन्त्री कृषि आधुनिकिकरण परियोजना

| क्र.सं. | कार्यक्रम / क्रियाकलाप | खर्च शीर्षक | इकाई | वार्षिक लक्ष्य | | |
|--------------------------------------|--|-------------|------|----------------|-------|------|
| | | | | परिमाण | भार | बजेट |
| आ) चालु खर्च अन्तर्गतका कार्यक्रमहरु | | | | | | |
| १३ | प्र.कृ.आ.प.-ब्लक विकास कार्यक्रम | | | | | ७६५ |
| २.७.२२.२५ | आ.व. २०८०/८१ मा सञ्चालन भएका ब्लक विकास कार्यक्रमहरुको निरन्तरता (कृषि विकास तर्फ) | २६४१३ | पटक | ० | ९६.७३ | ७४० |
| २.७.२२.३५ | ब्लक विकास कार्यक्रमको अनुगमन | २२६११ | पटक | ० | ३.२७ | २५ |
| ख) चालु खर्च कार्यक्रमको जम्मा: | | | | ० | १०० | ७६५ |

२.१४. कृषि ज्ञान केन्द्र, ओखलढुङ्गाको वार्षिक स्वीकृत कार्यक्रम तथा बजेट आ.व. २०८१/८२

ब.उ.शी.नं. ३१२९११२१ प्रधानमन्त्री कृषि आधुनिकिकरण परियोजना

| क्र.सं. | कार्यक्रम / क्रियाकलाप | खर्च शीर्षक | इकाई | वार्षिक लक्ष्य | | |
|--------------------------------------|--|-------------|------|----------------|-------|------|
| | | | | परिमाण | भार | बजेट |
| आ) चालु खर्च अन्तर्गतका कार्यक्रमहरू | | | | | | |
| २.७.२५.९२ | आ.व. २०८०/८१ मा सञ्चालन भएका ब्लक विकास कार्यक्रमहरूको निरन्तरता (कृषि विकास तर्फ) | २६४९३ | पटक | १ | ९६.७३ | ७४० |
| २.८.१.३५ | ब्लक विकास कार्यक्रमको अनुगमन | २२६११ | पटक | १ | ३.२७ | २५ |
| ख) चालु खर्च कार्यक्रमको जम्मा: | | | | २ | १०० | ७६५ |

२.१५. कृषि ज्ञान केन्द्र, उदयपुरको वार्षिक स्वीकृत कार्यक्रम तथा बजेट आ.व. २०८१/८२

ब.उ.शी.नं. ३१२९११२१ प्रधानमन्त्री कृषि आधुनिकिकरण परियोजना

| क्र.सं. | कार्यक्रम / क्रियाकलाप | खर्च शीर्षक | इकाई | वार्षिक लक्ष्य | | |
|--------------------------------------|--|-------------|------|----------------|-------|------|
| | | | | परिमाण | भार | बजेट |
| आ) चालु खर्च अन्तर्गतका कार्यक्रमहरू | | | | | | |
| १३ | प्र.कृ.आ.प.-ब्लक विकास कार्यक्रम | | | | | ७६५ |
| २.७.२२.२५ | आ.व. २०८०/८१ मा सञ्चालन भएका ब्लक विकास कार्यक्रमहरूको निरन्तरता (कृषि विकास तर्फ) | २६४९३ | पटक | ० | ९६.७३ | ७४० |
| २.७.२२.३५ | ब्लक विकास कार्यक्रमको अनुगमन | २२६११ | पटक | ० | ३.२७ | २५ |
| ख) चालु खर्च कार्यक्रमको जम्मा: | | | | ० | १०० | ७६५ |

ब.उ.शी.नं. ३१२९११२५ कृषि विभाग संघ सशर्त अनुदान

| क्र.सं. | कार्यक्रम / क्रियाकलाप | खर्च शीर्षक | इकाई | वार्षिक लक्ष्य | | |
|--------------------------------------|--|-------------|------|----------------|-------|------|
| | | | | परिमाण | भार | बजेट |
| आ) चालु खर्च अन्तर्गतका कार्यक्रमहरू | | | | | | |
| ८ | बीउ विजन उत्पादन, आपूर्ति तथा व्यवस्थापन कार्यक्रम | | | | | २८० |
| २.७.२२.३७ | बीउ बाली (मूल/प्रमाणीत/उन्नत बीउ) उत्पादन/प्रदर्शन/प्रमाणिकरणको संयुक्त अनुगमन | २२६११ | पटक | ० | १०.७१ | ३० |
| २.७.२२.४६ | गुणस्तर नियन्त्रण प्रणाली र फिल्ड निरीक्षण बारे प्राविधिक तालिम | २२५१२ | पटक | ० | ५३.५७ | १५० |
| २.७.२२.४७ | धान बीउ उत्पादन कार्य योजना | २२५२२ | पटक | ० | ३५.७१ | १०० |

| क्र.सं. | कार्यक्रम / क्रियाकलाप | खर्च शीर्षक | इकाई | वार्षिक लक्ष्य | | |
|---------|---------------------------------|-------------|------|----------------|--------|------|
| | | | | परिमाण | भार | बजेट |
| | कार्यान्वयन | | | | | |
| | ख) चालु खर्च कार्यक्रमको जम्मा: | | | ० | १००.०० | २८० |
| | कुल जम्मा खर्च | | | ० | १००.०० | २८० |

ब.उ.शी.नं. ३१२९११२६ बीउ प्रवर्द्धन तथा गुण नियन्त्रण कार्यक्रम कृषि विभाग संघ सशर्त अनुदान

| क्र.सं. | कार्यक्रम / क्रियाकलाप | खर्च शीर्षक | इकाई | वार्षिक लक्ष्य | | |
|-----------|---|-------------|------|----------------|--------|------|
| | | | | परिमाण | भार | बजेट |
| | आ) चालु खर्च अन्तर्गतका कार्यक्रमहरू | | | | | |
| २.७.२२.३८ | आयोजना कार्यान्वयन भएको जिल्लामा बीउ प्रशोधन र भण्डारण गृहको बीउ विजन प्रयोगशाला र कृषि ज्ञान केन्द्रबाट संयुक्त निरीक्षण | २२६११ | पटक | ० | ९.३० | २० |
| २.७.२२.४५ | बीउ उत्पादन/प्रदर्शन प्लटहरूमा कृषक दिवस संचालन | २२५२२ | पटक | ० | २३.२६ | ५० |
| २.७.२२.८१ | माग र आपूर्ति अनुमानको लागि स्थानीय तह र बीउ उत्पादकको अनुगमन | २२६११ | पटक | ० | १८.६० | ४० |
| २.७.२२.८२ | DSCC ले बीउको माग र आपूर्ति अवस्थाको समीक्षा गरि जिल्लास्तरीय धान बीउ उत्पादन योजना तर्जुमा | २२५१२ | पटक | ० | ९.३० | २० |
| २.७.२२.८३ | परियोजना लागु भएका जिल्लाहरूमा DSCC द्वारा बीउ उत्पादन र बितरण स्थितिको समीक्षा (Result Assessment) | २२५२२ | पटक | ० | ९.३० | २० |
| २.७.२२.८८ | बीउ माग र आपूर्तिको अवस्था बारे जिल्ला बीउ विजन समन्वय समिति(DSCC) संग समीक्षा बैठक | २२५१२ | पटक | ० | ९.३० | २० |
| २.७.२२.९५ | बीउ उत्पादन क्षेत्रमा बीउ विजन प्रयोगशाला र कृषि ज्ञान केन्द्रबाट संयुक्त निरीक्षण | २२६११ | पटक | ० | २०.९३ | ४५ |
| | ख) चालु खर्च कार्यक्रमको जम्मा: | | | ० | १००.०० | २१५ |

२.१६. माटो तथा मल परीक्षण प्रयोगशालाको वार्षिक स्वीकृत कार्यक्रम तथा बजेट आ.व. २०८१/८२
ब.उ.शी.नं. ३१२९११२५ कृषि विभाग संघ सशर्त अनुदान

| क्र.सं. | कार्यक्रम / क्रियाकलाप | खर्च शीर्षक | इकाई | वार्षिक लक्ष्य | | |
|--------------|--|-------------|------|----------------|-------|------|
| | | | | परिमाण | भार | बजेट |
| आ) चालु खर्च | अन्तर्गतका कार्यक्रमहरु | | | | | |
| ८ | बीउ विजन उत्पादन, आपूर्ति तथा व्यवस्थापन कार्यक्रम | | | | | २६१० |
| २.७.२२.२८ | DSM update को लागि माटो नमुना संकलन/परीक्षण तथा GPS प्रयोग सम्बन्धी प्राविधिक तालिम(माटो तथा मल परीक्षण प्रयोगशाला, झुम्का, सुनसरी र)सुरुङ्गा, झापा | २२५१२ | पटक | ० | १५.३३ | ४०० |
| २.७.२२.३६ | DSM कार्यक्रमको अनुगमन तथा मुल्याङ्कन(माटो तथा मल परीक्षण प्रयोगशाला, झुम्का, सुनसरी र सुरुङ्गा, झापा) | २२६११ | पटक | ० | ५.७५ | १५० |
| २.७.२२.५९ | जनशक्ति सेवा करार प्रा.स.- १(माटो तथा मल परीक्षण प्रयोगशाला, झुम्का, सुनसरी र सुरुङ्गा, झापा) | २२४१३ | पटक | ० | १७.६२ | ४६० |
| २.७.२२.६७ | प्रयोगशालाको लागि आवश्यक ग्लासवेयर, रसायन र सुरक्षा सामग्री खरिद(माटो तथा मल परीक्षण प्रयोगशाला, झुम्का, सुनसरी र सुरुङ्गा, झापा) | २२५२२ | पटक | ० | २२.९९ | ६०० |
| २.७.२२.७७ | माटो नमुना संकलन र परीक्षण कार्यक्रम(माटो तथा मल परीक्षण प्रयोगशाला, झुम्का, सुनसरी र सुरुङ्गा, झापा) | २२५२२ | पटक | ० | २१.०७ | ५५० |
| २.७.२२.८० | Soil Health Card छपाई तथा वितरण (माटो तथा मल परीक्षण प्रयोगशाला, झुम्का, सुनसरी र सुरुङ्गा, झापा) | २२५२२ | पटक | ० | ११.४९ | ३०० |
| २.७.२२.९४ | प्रयोगशाला मसलन्द (विविध) खर्च(माटो तथा मल परीक्षण | २२५२२ | पटक | ० | ५.७५ | १५० |

| क्र.सं. | कार्यक्रम / क्रियाकलाप | खर्च शीर्षक | इकाई | वार्षिक लक्ष्य | | |
|--|--|-------------|------|----------------|-----|------|
| | | | | परिमाण | भार | बजेट |
| | प्रयोगशाला, झुम्का, सुनसरी र सुरङ्गा, झापा) | | | | | |
| ख) चालु खर्च कार्यक्रमको जम्मा: | | | | ० | १०० | २६१० |

२.१७. बीउ बिजन प्रयोगशाला, झुम्का, सुनसरीको वार्षिक स्वीकृत कार्यक्रम तथा बजेट आ.व.

२०८१/८२

ब.उ.शी.नं. ३१२९११२५ कृषि विभाग संघ सशर्त अनुदान

| क्र.सं. | कार्यक्रम / क्रियाकलाप | खर्च शीर्षक | इकाई | वार्षिक लक्ष्य | | |
|---|--|-------------|------|----------------|-------|------|
| | | | | परिमाण | भार | बजेट |
| आ) चालु खर्च अन्तर्गतका कार्यक्रमहरू | | | | | | |
| ८ | बीउ विजन उत्पादन, आपूर्ति तथा व्यवस्थापन कार्यक्रम | | | | | १७०० |
| २.७.२२.६६ | बीउ विजन गुणस्तर नियन्त्रण केन्द्रको समन्वयमा उन्नत बीउ उत्पादकहरूलाई DESES तथा गुणस्तर नियमन सम्बन्धि तालिम (प्रादेशिक बीउ विजन प्रयोगशाला) | २२५१२ | पटक | ० | २९.४१ | ५०० |
| २.७.२२.७८ | DESES कार्यान्वयन(उन्नत बीउको खेत निरीक्षण, बीउ विश्लेषण तथा लट प्रमाणीकरणका) लागि बीउ विजन प्रयोगशालामा प्राविधिक(JT/JTA-२) करार सहयोग(बीउ विजन प्रयोगशाला) | २२४१३ | पटक | ० | ५२.९४ | ९०० |
| २.७.२२.७९ | DESES कार्यान्वयनका लागि प्रादेशिक बीउ विजन प्रयोगशालालाई सहजीकरण सहयोग(बीउ विजन प्रयोगशाला) | २२५२२ | पटक | ० | १७.६५ | ३०० |
| ख) चालु खर्च कार्यक्रमको जम्मा: | | | | ० | १०० | १७०० |

ब.उ.शी.नं. ३१२९११२६ बीउ प्रवर्द्धन तथा गुण नियन्त्रण कार्यक्रम कृषि विभाग संघ सशर्त अनुदान

| क्र.सं. | कार्यक्रम / क्रियाकलाप | खर्च शीर्षक | इकाई | वार्षिक लक्ष्य | | |
|---|------------------------|-------------|------|----------------|-----|------|
| | | | | परिमाण | भार | बजेट |
| आ) चालु खर्च अन्तर्गतका कार्यक्रमहरू | | | | | | |
| ४ | कम्पोनेन्ट नभएको | | | | | १०० |

| क्र.सं. | कार्यक्रम / क्रियाकलाप | खर्च शीर्षक | इकाई | वार्षिक लक्ष्य | | |
|--|--|----------------|------|----------------|------------|------------|
| | | | | परिमाण | भार | बजेट |
| २.७.२२.३७ | बीउ बाली (मूल/प्रमाणीत/उन्नत बीउ) उत्पादन/प्रदर्शन/ प्रमाणिकरणको संयुक्त अनुगमन | २२६११ | पटक | ० | ५० | ५० |
| २.७.२२.६० | बीउ बिजन प्रयोगशालाका प्राविधिक कर्मचारीहरूलाई तालिम (O&M of Laboratory Equipment) | २२५१२ | पटक | ० | ५० | ५० |
| ख) चालु खर्च कार्यक्रमको जम्मा: | | | | ० | १०० | १०० |

३. वार्षिक भारत तथा वित्तीय प्रगति अवस्था (आ.व. २०८०/८१)

कृषि विकास निर्देशनालय र मातहतका विभिन्न कार्यालयहरुको वार्षिक कार्यक्रम, बजेट, यसको भारत तथा वित्तीय प्रगति आवस्थाको विवरण तल उल्लेख गरिएको छ ।

तालिका नं. ६. अनिवार्य दायित्व तर्फ (३१२०१०१७) प्रदेश कार्यक्रम तर्फको प्रगति (रकम रु हजारमा)

| क्र. सं. | बजेट शीर्षक नं | कार्यालयको नाम | वार्षिक विनियोजित बजेट | | | भार लक्ष्य | भारित प्रगति | भारित प्रगति प्रतिशत | खर्च | | | वित्तीय प्रगति प्रतिशत |
|----------|----------------|---|------------------------|---------|-------|------------|--------------|----------------------|----------|---------|----------|------------------------|
| | | | चालु | पुँजिगत | जम्मा | | | | चालु | पुँजिगत | जम्मा | |
| १ | ३१२०१०११ | कृषि विकास निर्देशनालय, विराटनगर | ३१९९३ | १२००० | ४३९९३ | १००.०० | ८९.५५ | ८९.५५ | २७८०८.४७ | ८०५४.११ | ३५८६२.५८ | ८१.५२ |
| २ | ३१२०१०१२ | कृषि व्यवसाय प्रवर्द्धन सहयोग तथा तालिम केन्द्र, झुम्का | २१६२८ | ४१३५ | २५७६३ | १००.०० | ९५.०१ | ९५.०१ | १९२६५.५८ | ४११४.०० | २३३७९.५८ | ९०.७५ |
| ३ | ३१२०१०१७ | कृषि ज्ञान केन्द्र ताप्लेजुङ | ७८७५ | ० | ७८७५ | १००.०० | ९६.०६ | ९६.०६ | ६६९९.२१ | ०.०० | ६६९९.२१ | ८५.०७ |
| ४ | ३१२०१०१७ | कृषि ज्ञान केन्द्र पाँचथर | ११८७५ | ० | ११८७५ | १००.०० | ७६.४३ | ७६.४३ | ७४५०.०३ | ०.०० | ७४५०.०३ | ६२.७४ |
| ५ | ३१२०१०१७ | कृषि ज्ञान केन्द्र ईलाम | १५२३२ | ० | १५२३२ | १००.०० | ९३.५४ | ९३.५४ | १२८७४.२८ | ०.०० | १२८७४.२८ | ८४.५२ |
| ६ | ३१२०१०१७ | कृषि ज्ञान केन्द्र झापा | १४८३२ | ० | १४८३२ | १००.०० | ९०.३२ | ९०.३२ | १३२०५.९२ | ०.०० | १३२०५.९२ | ८९.०४ |
| ७ | ३१२०१०१७ | कृषि ज्ञान केन्द्र संखुवासभा | ११२५८ | ० | ११२५८ | १००.०० | ८०.५१ | ८०.५१ | ८५८८.४४ | ०.०० | ८५८८.४४ | ७६.२९ |
| ८ | ३१२०१०१७ | कृषि ज्ञान केन्द्र तेह्रथुम | १०१०८ | ० | १०१०८ | १००.०० | ६१.०१ | ६१.०१ | ६०५३.७८ | ०.०० | ६०५३.७८ | ५९.८९ |
| ९ | ३१२०१०१७ | कृषि ज्ञान केन्द्र धनकुटा | १४७८० | ० | १४७८० | १००.०० | ९५.०७ | ९५.०७ | १३०००.१० | ०.०० | १३०००.१० | ८७.९६ |
| १० | ३१२०१०१७ | कृषि ज्ञान केन्द्र भोजपुर | १२१५९ | ० | १२१५९ | १००.०० | ९०.६७ | ९०.६७ | १०२३५.०० | ०.०० | १०२३५.०० | ८४.१८ |
| ११ | ३१२०१०१७ | कृषि ज्ञान केन्द्र सुनसरी | १८१४२ | ० | १८१४२ | १००.०० | ९४.१७ | ९४.१७ | १६२५७.८५ | ०.०० | १६२५७.८५ | ८९.६१ |
| १२ | ३१२०१०१७ | कृषि ज्ञान केन्द्र मोरङ | ११४४६ | ० | ११४४६ | १००.०० | ८५.३९ | ८५.३९ | ८५४१.१४ | ०.०० | ८५४१.१४ | ७४.६२ |
| १३ | ३१२०१०१७ | कृषि ज्ञान केन्द्र सोलुखुम्बु | १३७०७ | ० | १३७०७ | १००.०० | ९६.७० | ९६.७० | ११७११.०४ | ०.०० | ११७११.०४ | ८५.४४ |
| १४ | ३१२०१०१७ | कृषि ज्ञान केन्द्र खोटाङ | १११४१ | ० | १११४१ | १००.०० | ८७.६८ | ८७.६८ | ९६०२.९१ | ०.०० | ९६०२.९१ | ८६.१९ |
| १५ | ३१२०१०१७ | कृषि ज्ञान केन्द्र ओखलढुगा, | १०७४८ | ० | १०७४८ | १००.०० | ७४.८३ | ७४.८३ | ७८५०.८९ | ०.०० | ७८५०.८९ | ७३.०५ |
| १६ | ३१२०१०१७ | कृषि ज्ञान केन्द्र उदयपुर | ९८६४ | ० | ९८६४ | १००.०० | १००.०० | १००.०० | ७८३२.२१ | ०.०० | ७८३२.२१ | ७९.४० |
| १७ | ३१२०१०१४ | माटो तथा मल परीक्षण | ११९०१ | ५०४० | १६९४१ | १००.०० | ९९.२१ | ९९.२१ | १०५००.५२ | ४९३३.८३ | १५४३४.३५ | ९१.११ |

| क्र. सं. | बजेट शीर्षक नं | कार्यलयको नाम | वार्षिक विनियोजित बजेट | | | भार लक्ष्य | भारित प्रगति | भारित प्रगति प्रतिशत | खर्च | | | वित्तीय प्रगति प्रतिशत |
|----------|----------------|---------------------------------|------------------------|---------|--------|------------|--------------|----------------------|-----------|----------|-----------|------------------------|
| | | | चालु | पुँजिगत | जम्मा | | | | चालु | पुँजिगत | जम्मा | |
| | | प्रयोगशाला, झुम्का | | | | | | | | | | |
| १८ | ३१२०१०१५ | बिउ विजन प्रयोगशाला, झुम्का | १०९६५ | ४७०० | १५६६५ | १००.०० | ७८.७२ | ७८.७२ | ८६१५.७५ | १९८३.४४ | १०५९९.१९ | ६७.६६ |
| १९ | ३१२०१०१६ | वाली संरक्षण प्रयोगशाला, झुम्का | १६२८३ | २५१५ | १८७९८ | १००.०० | ९५.१८ | ९५.१८ | १४४६५.१८ | २५००.८१ | १६९६५.९८ | ९०.२५ |
| एकमुष्ट | | | २६५९३७ | २८३९० | २९४३२७ | १००.०० | ८८.४२ | ८८.४२ | २२०५५८.२९ | २१५८६.१९ | २४२१४४.४८ | ८२.२७ |

कृषि विकास कार्यक्रम (३१२०१०१९)

रु हजारमा

| क्र.सं. | बजेट शीर्षक नं | कार्यलयको नाम | वार्षिक विनियोजित बजेट | | | भार लक्ष्य | भारित प्रगति | भारित प्रगति प्रतिशत | खर्च | | | वित्तीय प्रगति प्रतिशत |
|---------|----------------|-------------------------------|------------------------|---------|--------|------------|--------------|----------------------|-----------|----------|-----------|------------------------|
| | | | चालु | पुँजिगत | जम्मा | | | | चालु | पुँजिगत | जम्मा | |
| १ | ३१२०१०१७ | कृषि ज्ञान केन्द्र ताप्लेजुड | २१११७ | ५३४० | २६४५७ | १००.०० | ९८.०९ | ९८.०९ | २००७३.३६ | ५२९२.६२ | २५३६५.९८ | ९५.८८ |
| २ | ३१२०१०१७ | कृषि ज्ञान केन्द्र पाँचथर | १८०४२ | १००० | १९०४२ | १००.०० | ९८.०६ | ९८.०६ | १५९२५.९९ | ९९६.८३ | १६९२२.८२ | ८८.८७ |
| ३ | ३१२०१०१७ | कृषि ज्ञान केन्द्र ईलाम | २५३३० | ८४० | २६१७० | १००.०० | ९४.२७ | ९४.२७ | २३७४७.४१ | ८३५.७९ | २४५८३.२० | ९३.९४ |
| ४ | ३१२०१०१७ | कृषि ज्ञान केन्द्र झापा | २८३३० | १०४५ | २९३७५ | १००.०० | ९८.९० | ९८.९० | २४९५१.४९ | १०३२.२५ | २५९८३.७४ | ८८.४६ |
| ५ | ३१२०१०१७ | कृषि ज्ञान केन्द्र संखुवासभा | २०१७२ | १०७० | २१२४२ | १००.०० | ९९.९० | ९९.९० | १८४४९.४६ | १०५९.२८ | १९५०८.७४ | ९१.८४ |
| ६ | ३१२०१०१७ | कृषि ज्ञान केन्द्र तेह्रथुम | १८०६२ | ८५०० | २६५६२ | १००.०० | ९९.२१ | ९९.२१ | १५३६७.११ | ८२७८.५२ | २३६४५.६४ | ८९.०२ |
| ७ | ३१२०१०१७ | कृषि ज्ञान केन्द्र धनकुटा | २०२९२ | १००० | २१२९२ | १००.०० | ९७.१८ | ९७.१८ | १८६७८.०७ | ९८६.६२ | १९६६४.६९ | ९२.३६ |
| ८ | ३१२०१०१७ | कृषि ज्ञान केन्द्र भोजपुर | १९३७५ | ३०० | १९६७५ | १००.०० | ९७.०१ | ९७.०१ | १७८५१.०० | २९६.०० | १८१४७.०० | ९२.२३ |
| ९ | ३१२०१०१७ | कृषि ज्ञान केन्द्र सुनसरी | २११०० | १५०० | २२६०० | १००.०० | ९६.६३ | ९६.६३ | १८२९८.८९ | १४७७.२४ | १९७७६.१३ | ८७.५१ |
| १० | ३१२०१०१७ | कृषि ज्ञान केन्द्र मोरङ | २३९३० | १६२० | २५५५० | १००.०० | ९४.५२ | ९४.५२ | २२३३३.८९ | १४३०.५९ | २३७६४.४८ | ९३.०१ |
| ११ | ३१२०१०१७ | कृषि ज्ञान केन्द्र सोलुखुम्बु | २०६९७ | १०४० | २१७३७ | १००.०० | ९९.७७ | ९९.७७ | २०४९२.३६ | १०३६.२२ | २१५२८.५८ | ९९.०४ |
| १२ | ३१२०१०१७ | कृषि ज्ञान केन्द्र खोटाङ | १४२१२ | ७४८ | १४९६० | १००.०० | ९७.८३ | ९७.८३ | १३७८२.२१ | ७४५.९० | १४५२८.११ | ९७.११ |
| १३ | ३१२०१०१७ | कृषि ज्ञान केन्द्र ओखलढुगा, | २०४६० | ५०० | २०९६० | १००.०० | ९६.६६ | ९६.६६ | १८५९८.३१ | ४९७.४५ | १९०९५.७६ | ९१.११ |
| १४ | ३१२०१०१७ | कृषि ज्ञान केन्द्र उदयपुर | २१०२२ | १००० | २२०२२ | १००.०० | ८४.११ | ८४.११ | १६९९३.४३ | ९९५.२७ | १७९८८.७० | ८१.६९ |
| एकमुष्ट | | | २९२१४१ | २५५०३ | ३१७६४४ | १००.०० | ९५.४४ | ९५.४४ | २६५५४२.९७ | २४९६०.५९ | २९०५०३.५६ | ९१.४६ |

प्रधानमन्त्री कृषि आधुनिकिकरण परियोजना

| क्र.सं. | बजेट शीर्षक नं | कार्यलयको नाम | वार्षिक विनियोजित बजेट | | भार लक्ष्य | भारित प्रगति | भारित प्रगति प्रतिशत | खर्च | | वित्तीय प्रगति प्रतिशत |
|---------|----------------|-------------------------------|------------------------|-------|------------|--------------|----------------------|----------|----------|------------------------|
| | | | चालु | जम्मा | | | | चालु | जम्मा | |
| १ | ३१२९११२१ | कृषि ज्ञान केन्द्र ताप्लेजुङ | १५०० | १५०० | १००.०० | १००.०० | १००.०० | १४७७.३१ | १४७७.३१ | ९८.४९ |
| २ | ३१२९११२१ | कृषि ज्ञान केन्द्र पाँचथर | १५०० | १५०० | १००.०० | १००.०० | १००.०० | १४८१.५३ | १४८१.५३ | ९८.७७ |
| ३ | ३१२९११२१ | कृषि ज्ञान केन्द्र ईलाम | १५०० | १५०० | १००.०० | १००.०० | १००.०० | १४९८.९० | १४९८.९० | ९९.९३ |
| ४ | ३१२९११२१ | कृषि ज्ञान केन्द्र झापा | १५०० | १५०० | १००.०० | १००.०० | १००.०० | १४९२.१४ | १४९२.१४ | ९९.४८ |
| ५ | ३१२९११२१ | कृषि ज्ञान केन्द्र संखुवासभा | १५०० | १५०० | १००.०० | ९९.८९ | ९९.८९ | १४९७.५५ | १४९७.५५ | ९९.८४ |
| ६ | ३१२९११२१ | कृषि ज्ञान केन्द्र तेह्रथुम | १५०० | १५०० | १००.०० | १००.०० | १००.०० | १४८१.७० | १४८१.७० | ९८.७८ |
| ७ | ३१२९११२१ | कृषि ज्ञान केन्द्र धनकुटा | १५०० | १५०० | १००.०० | १००.०० | १००.०० | १४९९.९९ | १४९९.९९ | १००.०० |
| ८ | ३१२९११२१ | कृषि ज्ञान केन्द्र भोजपुर | १५०० | १५०० | १००.०० | १००.०० | १००.०० | १४९७.०० | १४९७.०० | ९९.८० |
| ९ | ३१२९११२१ | कृषि ज्ञान केन्द्र सुनसरी | १५०० | १५०० | १००.०० | १००.०० | १००.०० | १५००.०० | १५००.०० | १००.०० |
| १० | ३१२९११२१ | कृषि ज्ञान केन्द्र मोरङ | १५०० | १५०० | १००.०० | १००.०० | १००.०० | १५००.०० | १५००.०० | १००.०० |
| ११ | ३१२९११२१ | कृषि ज्ञान केन्द्र सोलुखुम्बु | १४०० | १४०० | १००.०० | १००.०० | १००.०० | १३९९.९९ | १३९९.९९ | १००.०० |
| १२ | ३१२९११२१ | कृषि ज्ञान केन्द्र खोटाङ | १५०० | १५०० | १००.०० | १००.०० | १००.०० | १४८५.७८ | १४८५.७८ | ९९.०५ |
| १३ | ३१२९११२१ | कृषि ज्ञान केन्द्र ओखलढुगां | १५०० | १५०० | १००.०० | १००.०० | १००.०० | १४२६.३० | १४२६.३० | ९५.०९ |
| १४ | ३१२९११२१ | कृषि ज्ञान केन्द्र उदयपुर | १५०० | १५०० | १००.०० | १००.०० | १००.०० | १४८३.५६ | १४८३.५६ | ९८.९० |
| एकमुष्ट | | जम्मा | २०९०० | २०९०० | १००.०० | १००.०० | १००.०० | २०७२१.७४ | २०७२१.७४ | ९९.१५ |

कृषि विभाग (संघ शसर्त अनुदान) (३१२९११२५)

रु हजारमा

| क्र.सं. | बजेट शीर्षक नं | कार्यलयको नाम | वार्षिक विनियोजित बजेट | | भार लक्ष्य | भारित प्रगति | भारित प्रगति प्रतिशत | खर्च | | वित्तीय प्रगति प्रतिशत |
|---------|----------------|--------------------------|------------------------|-------|------------|--------------|----------------------|---------|---------|------------------------|
| | | | चालु | जम्मा | | | | चालु | जम्मा | |
| १ | ३१२९११२५ | कृषि विकास निर्देशनालय | ९०० | ९०० | १००.०० | १००.०० | १००.०० | ५६१.१३ | ५६१.१३ | ६२.३५ |
| २ | ३१२९११२५ | कृषि ज्ञान केन्द्र, झापा | ७९७० | ७९७० | १००.०० | १००.०० | १००.०० | ७७०१.६४ | ७७०१.६४ | ९६.६३ |

| क्र.सं. | बजेट शीर्षक नं | कार्यलयको नाम | वार्षिक विनियोजित बजेट | | भार लक्ष्य | भारित प्रगति | भारित प्रगति प्रतिशत | खर्च | | वित्तीय प्रगति प्रतिशत |
|---------|----------------|--------------------------------|------------------------|--------------|---------------|--------------|----------------------|-----------------|-----------------|------------------------|
| | | | चालु | जम्मा | | | | चालु | जम्मा | |
| ३ | ३१२९११२५ | कृषि ज्ञान केन्द्र, सुनसरी | १०७० | १०७० | १००.०० | १००.०० | १००.०० | १०७०.०० | १०७०.०० | १००.०० |
| ४ | ३१२९११२५ | माटो तथा मल परीक्षण प्र.झुम्का | २९६० | २९६० | १००.०० | ९८.०० | ९८.०० | २३३१.५६ | २३३१.५६ | ७८.७७ |
| ५ | ३१२९११२५ | बिउ विजन प्रयोगशाला, झुम्का | १७०० | १७०० | १००.०० | ५८.७० | ५८.७० | ७०२.११ | ७०२.११ | ४१.३० |
| | | जम्मा | १४६०० | १४६०० | १००.०० | ९१.३४ | ९१.३४ | १२३६६.४३ | १२३६६.४३ | ८४.७० |

बीउ प्रवर्द्धन तथा गुण नियन्त्रण कार्यक्रम (संघ शसर्त अनुदान)

रु हजारमा

| क्र.सं. | बजेट शीर्षक नं | कार्यक्रम / आयोजनाको नाम | वार्षिक विनियोजित बजेट | | भार लक्ष्य | भारित प्रगति | भारित प्रगति प्रतिशत | खर्च | | वित्तीय प्रगति प्रतिशत |
|---------|----------------|-----------------------------|------------------------|-------------|---------------|--------------|----------------------|----------------|----------------|------------------------|
| | | | चालु | जम्मा | | | | चालु | जम्मा | |
| १ | ३१२९११२६ | कृषि विकास निर्देशनालय | ७९० | ७९० | १००.०० | ७३.४२ | ७३.४२ | ४७६.०५ | ४७६.०५ | ६०.२६ |
| २ | ३१२९११२६ | कृषि ज्ञान केन्द्र, झापा | ४८७ | ४८७ | १००.०० | ९७.९५ | ९७.९५ | ४५२.९० | ४५२.९० | ९३.०० |
| ३ | ३१२९११२६ | कृषि ज्ञान केन्द्र, सुनसरी | ४८८ | ४८८ | १००.०० | ९५.३९ | ९५.३९ | ४४५.९५ | ४४५.९५ | ९१.३८ |
| ४ | ३१२९११२६ | कृषि ज्ञान केन्द्र, मोरङ | ४८७ | ४८७ | १००.०० | १००.०० | १००.०० | ४८७.०० | ४८७.०० | १००.०० |
| ५ | ३१२९११२६ | कृषि ज्ञान केन्द्र, उदयपुर | ४८८ | ४८८ | १००.०० | १००.०० | १००.०० | ४८६.८० | ४८६.८० | ९९.७५ |
| ६ | ३१२९११२६ | बिउ विजन प्रयोगशाला, झुम्का | १६० | १६० | १००.०० | २५.०० | २५.०० | ४०.०० | ४०.०० | २५.०० |
| | | जम्मा | २९०० | २९०० | १००.०० | ८७.५० | ८७.५० | २३८८.७० | २३८८.७० | ८२.३७ |

तालिका नं. ७

४. मुख्य मुख्य क्रियाकलापहरूको लक्ष्य तथा प्रगति

४.१ कृषि विकास निर्देशनालयको क्रियाकलापहरूको लक्ष्य तथा प्रगति (आ.व. २०८०/८१)

| कार्यक्रम कोड नं. | कार्यक्रम / क्रियाकलाप | खर्च शीर्षक | इकाई | वार्षिक | |
|-------------------|---|-------------|------------|---------|--------|
| | | | | लक्ष्य | प्रगति |
| ११.१.२.१ | कार्यालय भवन निर्माण | ३१११२ | प्र.श. | १ | १ |
| ११.१.३.२ | ट्रेस सेड निर्माण | ३११६१ | संख्या | १ | १ |
| ११.१.३.९ | निर्मित भवनहरूको मर्मत संभार | ३११६१ | पटक | १ | १ |
| ११.३.७.३ | कम्प्युटर ल्यापटप खरिद | ३११२२ | संख्या | १ | १ |
| ११.३.७.४ | कम्प्युटर डेक्सटप खरिद | ३११२२ | संख्या | ३ | ३ |
| ११.३.७.९ | स्क्यानर खरिद | ३११२२ | संख्या | १ | १ |
| ११.३.७.३८ | कार्यालयमा सि.सि.टि.भि. क्यामेरा जडान | ३११२२ | पटक | १ | १ |
| ११.३.१०.३ | ईन्भटर सेट खरिद | ३११२२ | संख्या | १ | १ |
| ११.३.२२.६ | स्मार्ट मोबाईल खरिद | ३११२२ | संख्या | १ | १ |
| ११.६.१३.१ | कार्यालयको लागि फर्निचर तथा फिक्चर्स | ३११२३ | पटक | १ | १ |
| २.४.९.१ | पुस्तकालयका लागि पुस्तक खरिद | २२३१३ | पटक/संख्या | १ | १ |
| २.४.१३.१ | पत्रपत्रिका छपाई विज्ञापन तथा सुचना प्रकाशन | २२३१५ | पटक | ४ | ४ |
| २.४.१४.१ | कार्यालयबाट सूचना तथा विज्ञापन छपाई खर्च | २२३१५ | पटक | ४ | ४ |
| २.५.३.१० | समस्याग्रस्त क्षेत्रमा विषय विज्ञ परिचालनका लागि परामर्श खरिद | २२४११ | पटक | ० | ० |
| २.५.५.१ | वेबसाईट संचालन तथा तथ्याङ्क अद्यावधिक गर्न परामर्श सेवा खरीद | २२४१२ | पटक | १ | १ |
| २.५.११.३९ | विश्व विद्यालय र अनुशन्धान केन्द्रहरूको समन्वयमा स्थलगत रुपमा प्रविधि प्रचार प्रसार | २२५२२ | पटक/संख्या | ३ | ३ |
| २.६.४.२ | स्थानीय तहमा कार्यरत कृषि कर्मचारीहरूसँग अन्तरक्रिया गोष्ठी/तालिम | २२५१२ | पटक | ३ | ३ |
| २.६.४.१२ | कार्यक्रम संचालनवारे कृषि ज्ञानकेन्द्रहरूलाई अभिमुखीकरण | २२५१२ | पटक | १ | १ |
| २.६.६.३ | समिक्षा/योजना तर्जुमा गोष्ठी | २२५१२ | पटक | ४ | ३ |
| २.७.५.२३ | प्रदेश कृषि डायरी छपाई तथा वितरण | २२५२२ | पटक | १ | १ |
| २.७.५.४६ | बुलेटिन प्रकाशन | २२५२२ | पटक | ३ | ३ |
| २.७.२५.८ | वार्षिक प्रगति प्रतिवेदन तथा तथ्याङ्क पुस्तिका प्रकाशन | २२५२२ | पटक | १ | १ |
| २.७.२५.१० | आकस्मिक प्रकोपमा सहयोग | २२५२२ | पटक | ४ | ४ |
| २.७.२५.१५ | राष्ट्रिय कृषि विकास सम्बन्धी कृषि प्राविधिक कर्मचारीहरूको अध्ययन अवलोकन भ्रमण | २२५२२ | पटक | १ | १ |
| २.७.२५.१७ | जनचेतनामुलक पम्पलेट, बुकलेट तथा अन्य प्रचार सामग्रीहरू प्रकाशन तथा वितरण | २२५२२ | पटक | ४ | ४ |
| २.७.२५.१८ | रेडियो तथा टिभी मार्फत कृषि कार्यक्रम संचालन | २२५२२ | पटक | ४ | ४ |
| २.७.२५.२९ | प्रविधि सामग्री प्रकाशन | २२५२२ | पटक | १ | १ |

४.२. कृषि व्यवसाय प्रवर्द्धन सहयोग तथा तालिम केन्द्र, झुम्का, सुनसरी (आ.व. ०८०।०८१)

| कार्यक्रम कोर्ड नं. | कार्यक्रम / क्रियाकलाप | खर्च शीर्षक | इकाई | वार्षिक | |
|---------------------|--|-------------|------------|---------|--------|
| | | | | लक्ष्य | प्रगति |
| ११.१.३.१ | कार्यालय भवनको रंग रोगन | ३११६१ | पटक | १ | १ |
| ११.१.३.२ | ट्रस सेड निर्माण | ३११६१ | संख्या | १ | १ |
| ११.१.३.६ | कार्यालयमा विजुली तथा खानेपानिको व्यवस्थापनमा सुधार | ३११६१ | पटक | १ | १ |
| ११.३.२.१ | मोटर साईकल खरिद | ३११२१ | संख्या | १ | १ |
| ११.३.७.४ | कम्प्युटर डेक्सटप खरिद | ३११२२ | संख्या | १ | १ |
| ११.३.७.३३ | ल्यापटप खरिद | ३११२२ | संख्या | १ | १ |
| ११.४.१८.१ | कार्यालय परिसर भित्र ड्रेनेज (ढल/पानी निकास) व्यवस्थापन | ३११५८ | पटक | ४ | ४ |
| २.४.४.१ | कार्यालय संचालन मालसमान | २२३११ | वटा | ४ | ४ |
| २.४.१३.१ | पत्रपत्रिका छपाई बिज्ञापन तथा सुचना प्रकाशन | २२३१५ | पटक | ३ | ३ |
| २.६.४.३ | कृषि प्राविधिकहरुको प्राविधिक विषयमा क्षमता अभिवृद्धि कार्यक्रम | २२५१२ | पटक | २ | २ |
| २.६.४.२६ | च्याउ उत्पादन तथा प्रशोधन तालिम | २२५१२ | पटक | १ | १ |
| २.६.४.२९ | व्यवसायिक तरकारी / फलफूल खेती प्रविधि तालिम | २२५१२ | पटक | २ | २ |
| २.६.४.३४ | युवा कृषि उद्यमीहरुलाई उद्यमशिलता तथा व्यवसायिक खेती प्रविधि तालिम | २२५१२ | पटक | २ | २ |
| २.६.४.५० | मागमा आधारित तालिम | २२५१२ | पटक/संख्या | ६ | ६ |
| २.६.४.११७ | व्यवसायिक तरकारी खेती प्रविधि तालिम | २२५१२ | पटक/संख्या | २ | २ |
| २.६.५.१० | विषादी खुदा विक्रेता तालिम | २२५१२ | पटक | २ | २ |
| २.७.५.४५ | तालिम परिषरमा नमूना फार्म तथा प्रदर्शनी स्थल स्थापना कार्यक्रम | २२५२२ | पटक/संख्या | ३ | ३ |
| २.७.१६.२ | तालिम केन्द्रको तालिम आवास व्यवस्थापन | २२५२२ | पटक | २ | २ |
| २.७.२५.८ | वार्षिक प्रगति प्रतिवेदन तथा तथ्याङ्क पुस्तिका प्रकाशन | २२५२२ | पटक | १ | १ |

४.३. कृषि ज्ञान केन्द्रहरुमा क्रियाकलापहरुको लक्ष्य तथा प्रगति (आ.व . २०८०/८१)

| कार्यक्रम कोर्ड नं. | कार्यक्रम /कार्यक्रम | खर्च शीर्षक | इकाई | वार्षिक | |
|---------------------|---|-------------|--------|---------|--------|
| | | | | लक्ष्य | प्रगति |
| ११.१.२.३ | कार्यालय कम्पाउण्ड घेरावारा निर्माण | ३१११२ | प्र.श. | २ | २ |
| ११.१.२.११ | फार्मको घेरवारका लागि कम्पाउण्ड वाल निर्माण | ३१११२ | पटक | १ | १ |
| ११.१.२.१५ | कार्यालय भवन माथि ट्रस निर्माण | ३१११२ | पटक | १ | १ |

| कार्यक्रम कोर्ड नं. | कार्यक्रम /कार्यक्रम | खर्च शीर्षक | इकाई | वार्षिक | |
|------------------------|---|-------------|------------|-----------|--|
| | | | | लक्ष्य | प्रगति |
| | | | | ११.१.२.२० | कार्यालय परिसरमा रिटेनिङ्ग बाल निर्माण |
| ११.१.२.२३.१ | नवनिर्मित भवनमा तला थप अफिस कोठाको लागी | ३१११२ | पटक | १ | १ |
| ११.१.२.३५ | कार्यालयको अपूर्ण भवन निर्माण | ३१११२ | संख्या | १ | १ |
| ११.१.२.४४ | पुरानो गेट डिस्मेन्ट तथा पर्खाल निर्माण | ३१११२ | संख्या | १ | १ |
| ११.१.३.६ | कार्यालयमा विजुली तथा खानेपानिको व्यवस्थापनमा सुधार | ३११६१ | पटक | ० | ० |
| ११.१.३.९ | निर्मित भवनहरूको मर्मत संभार | ३११६१ | पटक | ३ | ३ |
| ११.१.३.१५ | गेट पेटी तथा बाटो निर्माण | ३११६१ | पटक/संख्या | १ | १ |
| ११.३.२.१ | मोटर साईकल खरिद | ३११२१ | संख्या | ५ | ५ |
| ११.३.२.५ | चारपाइग्रे डबल क्याप पिकअप/गाडी खरिद | ३११२१ | संख्या | २ | २ |
| ११.३.२.९ | इलेक्ट्रिक मोटरसाइकल/स्कुटर खरिद | ३११२१ | वटा | १ | १ |
| ११.३.७.१ | मेसिनरी तथा औजार खरिद | ३११२२ | पटक | ० | ० |
| ११.३.७.२ | कार्यालय संचालनसंग सम्बन्धी यन्त्र, उपकरण तथा मेशीन औजार | ३११२२ | पटक | १ | १ |
| ११.३.७.३ | कम्प्युटर ल्यापटप खरिद | ३११२२ | संख्या | ९ | ९ |
| ११.३.७.४ | कम्प्युटर डेक्सटप खरिद | ३११२२ | संख्या | १४ | १४ |
| ११.३.७.५ | प्रिन्टर खरिद | ३११२२ | संख्या | १३ | १३ |
| ११.३.७.७ | क्यामरा खरिद | ३११२२ | संख्या | १ | १ |
| ११.३.७.८ | मल्टिमिडिया खरिद | ३११२२ | संख्या | ४ | ४ |
| ११.३.७.११ | इ हाजिरी मेशिन खरिद | ३११२२ | संख्या | ५ | ५ |
| ११.३.७.१४ | कार्यालयमा डिजिटल डिस्प्ले खरिद तथा जडान | ३११२२ | सेट | २ | २ |
| ११.३.७.१५ | Air conditioner खरिद तथा जडान | ३११२२ | सेट | २ | २ |
| ११.३.७.३८ | कार्यालयमा सि.सि.टि.भि. क्यामेरा जडान (मोनिटर/स्क्रिन सहित) | ३११२२ | पटक | १ | १ |
| ११.३.७.४४ | इन्भर्टर खरिद | ३११२२ | संख्या | ३ | ३ |
| ११.३.१०.१ | जि.पि.एस. खरिद | ३११२२ | संख्या | २ | २ |
| ११.३.१०.५ | डिजिटल म्वाईश्वर मिटर खरिद | ३११२२ | संख्या | १ | १ |
| ११.४.२२.६ | कार्यालयको बार बन्देजको लागी तारजाली | ३११५९ | पटक | ० | ० |
| ११.४.२२.२० | कार्यालयसम्म जाने बाटोमा रेलिड निर्माण | ३११५९ | प्र.श. | १ | १ |
| ११.६.१३.१ | कार्यालयको लागि फर्निचर तथा फिक्चर्स | ३११२३ | पटक | ९ | ९ |
| ११.६.१३.३ | अतिथि गृह तथा विक्रीकक्षका लागि फर्निचर खरीद | ३११२३ | पटक | १ | १ |

| कार्यक्रम कोर्ड नं. | कार्यक्रम /कार्यक्रम | खर्च शीर्षक | इकाई | वार्षिक | |
|---|--|-------------|--------|-----------|------------|
| | | | | लक्ष्य | प्रगति |
| | | | | ११.६.१३.४ | स्टिल दराज |
| ११.६.१३.५ | स्टिल रयाक | ३११२३ | संख्या | १ | ८ |
| क) पूँजीगत खर्च कार्यक्रमको जम्मा: | | | | ० | ७ |
| आ) चालु खर्च अन्तर्गतका कार्यक्रमहरू | | | | ५ | ५ |
| २.५.३.२ | इन्जिनियर संग परामर्श सेवा | २२४११ | पटक | ६ | ६ |
| ५.१.८.३३ | पुष्प खेतिका लागी नर्सरी स्थापना | २६४१३ | संख्या | ६ | ६ |
| ५.१.११.२ | किबी खेती प्रवर्धन कार्यक्रम | २६४१३ | संख्या | ७ | ७ |
| ५.१.११.३ | व्यावसायिक फलफूल बगैँचा स्थापना सहयोग | २६४१३ | संख्या | ९६ | ९३ |
| ५.१.११.५ | सुन्तलाजात बगैँचा व्यवस्थापन एवम सुदृढीकरण कार्यक्रम | २६४१३ | संख्या | २० | २० |
| ५.१.११.७ | मुख्य राजमार्ग लक्षित तरकारी उत्पादन कार्यक्रम | २६४१३ | संख्या | ३९ | ३९ |
| ५.१.११.८ | कफी खेति विस्तार कार्यक्रम | २६४१३ | हेक्टर | २३ | २३ |
| ५.१.११.१२ | अलैंचीको नयाँ क्षेत्र विस्तार कार्यक्रम | २६४१३ | हेक्टर | ४ | ४ |
| ५.१.११.१९ | चैते धान विशेष सहयोग कार्यक्रम | २६४१३ | हेक्टर | ३०० | २४९ |
| ५.१.११.२४ | गडयौली मल उत्पादन तथा प्राङ्गारीक मल सुधार कार्यक्रम | २६४१३ | संख्या | ११४ | ९३ |
| ५.१.११.२६ | जैविक तथा वानस्पतिक विषादी प्रयोग विस्तार कार्यक्रम | २६४१३ | संख्या | ९ | ९ |
| ५.१.११.२७ | रैथाने वाली उत्पादन प्रवर्द्धन कार्यक्रम (कोदो फापर जौ आदि) | २६४१३ | संख्या | ११ | ९ |
| ५.१.११.३० | महिला दलित विपन्न तथा पिछडिएको समुदाय लक्षित कार्यक्रम | २६४१३ | संख्या | १२५ | १२१ |
| ५.१.११.३१ | युवा लक्षित च्याउ मह तरकारी उत्पादन कार्यक्रम | २६४१३ | संख्या | ४६० | ४५४ |
| ५.१.११.३७ | मेला, प्रदर्शन, महोत्सव, दिवस, कार्यशाला गोष्ठी आदि संचालन सहयोग | २६४१३ | पटक | ३ | ३ |
| ५.१.११.४९ | निर्मित हाईटेक नर्सरीहरूको स्तरोन्ति सहयोग | २६४१३ | संख्या | ३ | ३ |
| ५.१.११.६०.१ | Protected Horticulture promotion Program(उत्पादन तथा उत्पादन बृद्धि कार्यक्रम) | २६४१३ | संख्या | ५ | ५ |
| ५.१.११.९६ | एक पालिका एक नर्सरी स्थापना सहयोग | २६४१३ | संख्या | २ | १ |
| ५.१.११.१०० | एभोकाडो खेती प्रवर्द्धन कार्यक्रम | २६४१३ | संख्या | ३ | ३ |
| ५.१.११.११३ | मकै उत्पादन प्रवर्द्धन कार्यक्रम | २६४१३ | समूह | १७ | १६ |
| ५.१.११.१३३ | मध्य पहाडी लोकमार्ग लक्षित तरकारी उत्पादन कार्यक्रम | २६४१३ | संख्या | ० | ० |
| ५.१.११.१५७ | मागमा आधारित कार्यक्रम | २६४१३ | संख्या | ३४० | ३३९ |

| कार्यक्रम कोड नं. | कार्यक्रम /कार्यक्रम | खर्च शीर्षक | इकाई | वार्षिक | |
|----------------------|--|-------------|------------|---------|--------|
| | | | | लक्ष्य | प्रगति |
| | | | | | |
| ५.१.११.१६१ | आलु उत्पादन प्रवर्द्धन कार्यक्रम | २६४१३ | हेक्टर | ० | ० |
| ५.१.११.१६२ | प्याज तथा लसुन उत्पादन कार्यक्रम | २६४१३ | संख्या | ३ | ३ |
| ५.१.११.१६५ | चिया गुणस्तरीय हरियो पत्ती उत्पादनका आधारमा अनुदान | २६४१३ | संख्या | ० | ० |
| १.३.५.२ | व्यवसायिक केराखेतिका लागि ढुवानि साधन खरिदमा सहयोग | २६४२३ | संख्या | ७ | ६ |
| ११.६.२.३ | आलु भण्डारणको लागी रष्ट्रिक स्टोर भण्डार निर्माण | २६४२३ | संख्या | २ | ० |
| ११.६.२.५ | कृषि बजार तथा संकलन केन्द्र निर्माण (निजी, सहकारी, सरकारी साझेदारीमा) | २६४२३ | संख्या | ५ | ५ |
| ११.६.२.६ | अलैंची सुकाउने सुधारिएको भट्टी निर्माण सहयोग कार्यक्रम | २६४२३ | संख्या | १४ | १४ |
| ११.६.२.५६ | बीउ प्रशोधन पूर्वधार/बीउ भण्डारण गृह निर्माण | २६४२३ | संख्या | १ | १ |
| ११.६.२.५७ | खाद्यान्न भण्डारण गृह निर्माण | २६४२३ | संख्या | १ | २ |
| ११.६.२.६० | सुपारी प्रशोधन उद्योग पूर्वाधार तथा यन्त्र उपकरणमा सहयोग | २६४२३ | संख्या | ३ | ३ |
| ११.६.२.६३ | कुल बोट (Cool boat) खरिद तथा जडानमा सहयोग | २६४२३ | संख्या | ३ | ३ |
| २.६.४.१ | जिल्ला समन्वय समितिको समन्वयमा स्थानीय तह प्रमुख र प्रदेश सभासदस्यहरु सँग वार्षिक कार्यक्रम सार्वजनिकरण गोष्ठी | २२५१२ | पटक | ६ | ५ |
| २.६.४.४ | कृषि प्राविधिक कृषक सहजकर्ताहरु मार्फत कृषक पाठशाला संचालन | २२५१२ | संख्या | १३ | १३ |
| २.६.४.१३ | स्थलगत घुम्ती कृषक तालिम | २२५१२ | संख्या | १५२ | १५० |
| २.६.४.१४ | स्कुल हर्टिकल्चर तालिम | २२५१२ | संख्या | ४ | २ |
| २.६.६.३२ | व्यवसायिक कृषकहरु को सिकाई आदान प्रदान अन्तरक्रिया गोष्ठी | २२५१२ | पटक | ४ | ३ |
| २.६.६.३३ | बीउ उत्पादक/व्यवसायी संग अन्तरक्रिया गोष्ठी | २२५१२ | पटक | १ | १ |
| २.६.४.१०१ | बिपादी खुद्रा बिक्रेता पुनर्ताजगी तालिम | २२५१२ | पटक | २ | २ |
| २.५.११.१ | IPM सहजकर्ता संग जिल्ला स्तर अन्तरकृया कार्यक्रम | २२५२२ | पटक | २ | २ |
| २.५.११.३ | व्यवसायिक फर्महरुमा नवीनतम प्रविधि प्रदर्शन | २२५२२ | संख्या | १० | १० |
| २.५.११.४ | छनौट भएका अनुदानग्राहीको क्षमता अभिवृद्धी तथा कार्यक्रम संचालन प्रकृया सम्बन्धी अभिमुखीकरण गोष्ठी | २२५२२ | पटक | ६ | ६ |
| २.५.११.४० | कष्टम हायरीड् सेन्टर मार्फत यान्त्रिकीकरण प्रवर्द्धन कार्यक्रम | २२५२२ | पटक/संख्या | २ | २ |

| कार्यक्रम कोर्ड नं. | कार्यक्रम /कार्यक्रम | खर्च शीर्षक | इकाई | वार्षिक | |
|------------------------|---|-------------|--------|---------|--|
| | | | | लक्ष्य | प्रगति |
| | | | | २.७.५.१ | फलफूल तरकारी श्रोत केन्द्र/नर्सरीहरु बिकाश कार्यक्रम |
| २.७.५.६ | बीउ विजन आत्मनिर्भर कार्यक्रम (धान, मकै गहुँ) | २२५२२ | पटक | ० | ० |
| २.७.५.१० | हाईब्रिड मकै खेती विस्तार आयोजना (Area based cash incentives) क्षेत्र विस्तार | २२५२२ | हेक्टर | ४०० | ३७० |
| २.७.५.१७ | उन्नत कृषि प्रविधि सम्बद्ध साना प्रदर्शन सामाग्री वितरण | २२५२२ | पटक | ९ | ९ |
| २.७.५.१९ | खाद्यान्न तरकारी फलफूल उत्पादन प्रदर्शन | २२५२२ | पटक | ६६ | ६६ |
| २.७.५.२० | तालिम सञ्चालन (वाली विमा अभिकर्ता तालिम/बिउ विजन ब्यवसायी तालिम/विषादी खुद्रा बिक्रेता तालिम) | २२५२२ | पटक | १ | १ |
| २.७.५.२१ | महिला दलित विपन्न तथा पिछडिएको समुदाय लक्षित कार्यक्रम | २२५२२ | पटक | ३६ | ३६ |
| २.७.५.३१ | फार्म डे मनाउने | २२५२२ | पटक | १ | १ |
| २.७.५.४१ | प्राविधिक पोष्टर पम्पलेट आदि प्रचार प्रसार सामाग्री प्रकाशन र वितरण | २२५२२ | पटक | ४ | ४ |
| २.७.५.६९.१ | कार्यक्रम सार्वजनिकीकरण गोष्ठी(कार्यक्रम सम्बन्धी जानकारी) | २२५२२ | पटक | ५ | ५ |
| २.७.५.७१ | बीउ विजन सम्बन्धी सरोकारवालाहरुको अन्तरक्रिया गोष्ठी | २२५२२ | पटक | १ | १ |
| २.७.५.५७ | हरियो मल प्रदर्शन कार्यक्रम | २२५२२ | संख्या | ३०५ | २३० |
| २.७.८.१ | माटो नमूना परिक्षण विश्लेषण | २२५२२ | संख्या | ४०० | ४०० |
| २.७.८.२ | घुम्ती प्रयोगशाला मार्फत शिविर संचालन | २२५२२ | संख्या | ६ | ६ |
| २.७.८.३ | माटो परिक्षण शिविर संचालन | २२५२२ | संख्या | ३४ | ३१ |
| २.७.१५.३ | आकस्मिक प्रकोपमा सहयोग | २२५२२ | पटक | ३२ | ३२ |
| २.७.१५.३६ | स्थानीय बजारमा कृषि बस्तुको पाक्षिक खुद्रा मुल्य संकलन | २२५२२ | संख्या | २१० | २०९ |
| २.७.१५.४१ | सुन्तलाजात बगैँचाको हास तथा रोग कीरा व्यवस्थापन कार्यक्रम | २२५२२ | संख्या | १० | १० |
| २.७.१५.५७ | व्यवसायिक बगैँचाका लागि फलफूल विरुवा वितरण | २२५२२ | पटक | १६ | १६ |
| २.७.१५.६८ | सुन्तलाजात बगैँचा व्यवस्थापन एवम् सुदृढिकरण कार्यक्रम | २२५२२ | संख्या | ६० | ५३ |
| २.७.१५.७४ | खाद्यान्न, फलफूल, तरकारी उत्पादन प्रदर्शन | २२५२२ | संख्या | ७९ | ७६ |
| २.७.१५.१०९ | विभिन्न वालीहरुको उत्पादन लागत अध्ययन | २२५२२ | संख्या | ९० | ९० |

| कार्यक्रम कोर्ड नं. | कार्यक्रम /कार्यक्रम | खर्च शीर्षक | इकाई | वार्षिक | |
|------------------------|---|-------------|------------|------------|---|
| | | | | लक्ष्य | प्रगति |
| | | | | २.७.१५.११३ | धान खेति नविनतम मेसिनरी प्रयोग प्रदर्शन |
| २.७.१५.१२३ | रैथाने बाली प्रवर्द्धन कार्यक्रम | २२५२२ | हेक्टर | १६ | १६ |
| २.७.१५.१२४ | तेलहन बाली प्रवर्द्धन कार्यक्रम | २२५२२ | हेक्टर | १ | १ |
| २.७.१५.१२५ | दलहन बाली प्रवर्द्धन कार्यक्रम | २२५२२ | हेक्टर | ३० | ३० |
| २.७.१५.१३६ | जुट खेति प्रवर्द्धन कार्यक्रम | २२५२२ | संख्या | ४० | ३७ |
| २.७.१५.१३७ | कन्काई सिचाई आयोजना क्षेत्रमा उन्नत कृषि प्रविधि प्रदर्शन | २२५२२ | पटक | २ | २ |
| २.७.१५.१४० | जैविक विषादी उत्पादन प्रवर्द्धन कार्यक्रम | २२५२२ | पटक/संख्या | ३६ | ३६ |
| २.७.१५.१६३ | मकैको उन्नत बीउ उत्पादन कार्यक्रम | २२५२२ | पटक/संख्या | ४ | २ |
| २.७.१५.१६४ | दलहन बाली (सिमी, केराउ आदि) उन्नत बीउ उत्पादन कार्यक्रम | २२५२२ | पटक/संख्या | ० | ० |
| २.७.१५.१६६ | बीउ उत्पादक कृषक/समूह/संस्थालाई मकै मूल बीउ वितरण (७५% अनुदानमा) | २२५२२ | पटक | २ | २ |
| २.७.१५.१६७ | सेतो भटमास खेती विस्तार गर्न उन्नत बीउ वितरण (७५% अनुदानमा) | २२५२२ | पटक | ४ | ४ |
| २.७.१५.१७१ | अधुवा उत्पादन प्रवर्द्धन कार्यक्रम | २२५२२ | पटक/संख्या | ७ | ६ |
| २.७.१६.१ | विषादि रहित खाना सम्बन्धि सचेतनाका लागि आमा समूह परिचालन | २२५२२ | पटक/संख्या | ३९ | ३५ |
| २.७.१८.८७ | वाली तथा पशुपंक्षी बीमा सम्बन्धी सरोकारवालहरूसँग समन्वय बैठक | २२५२२ | पटक | ४ | ३ |
| २.७.२१.१ | कार्यालय परिसरमा बगैँचा निर्माण | २२५२२ | पटक | १ | १ |
| २.७.२५.१ | स्थानिय तहमा कार्यरत प्राविधिक सँग मासिक समन्वय तथा तथ्याङ्क अद्यावधिक बैठक | २२५२२ | पटक | ५४ | ५३ |
| २.७.२५.४ | कृषि प्राविधिक/कृषक सहजकर्ताहरु मार्फत कृषक पाठशाला कार्यक्रम संचालन | २२५२२ | संख्या | ८ | ८ |
| २.७.२५.५ | विभिन्न स्थानहरुमा प्लान्ट लिक्निक संचालन | २२५२२ | पटक | ५६ | ५६ |
| २.७.२५.६ | विभिन्न स्थानहरुमा माटो परिक्षण शिविर संचालन | २२५२२ | पटक | ९ | ९ |
| २.७.२५.७ | ज्ञानकेन्द्रमा नमूना प्रदर्शनस्थल स्थापना कार्यक्रम | २२५२२ | संख्या | ० | ० |
| २.७.२५.८ | वार्षिक प्रगति प्रतिवेदन तथा तथ्याङ्क पुस्तिका प्रकाशन | २२५२२ | पटक | १४ | १४ |
| २.७.२५.१३ | मुख्य मुख्यवालीहरुको ऋप कटिङ्ग | २२५२२ | संख्या | ८०८ | ५६३ |

| कार्यक्रम कोर्ड नं. | कार्यक्रम /कार्यक्रम | खर्च शीर्षक | इकाई | वार्षिक | |
|------------------------|--|-------------|---------|-----------|----------------------------------|
| | | | | लक्ष्य | प्रगति |
| | | | | २.७.२५.१४ | एफ एम रेडियो मार्फत सूचना प्रवाह |
| २.७.२५.२७ | कृषि सम्बद्ध विभिन्न दिवसहरु मनाउने | २२५२२ | पटक | १६ | १५ |
| २.७.२५.३० | घुम्टि शिविरमा सहभागिता | २२५२२ | पटक | ३ | ३ |
| २.७.२५.३३ | व्यवसायिक रेशम कोया उत्पादन | २२५२२ | के. जी. | १ | १ |
| २.७.२५.३७ | चौकी कीरापालन तथा कृषकलाइ वाकस वितरण | २२५२२ | संख्या | १ | १ |
| २.७.२५.३८ | कृषक स्तरमा रेशम कोया उत्पादन | २२५२२ | मे.टन | २ | १ |
| २.७.२५.३९ | विसक्रमण खरीद तथा वितरण | २२५२२ | पटक | २ | २ |
| २.७.२५.४१ | पुरानो किम्बु बगैचा व्यावस्थापन | २२५२२ | पटक | १ | १ |
| २.७.२५.४२ | किरापालन घर मर्मत | २२५२२ | संख्या | ६ | ६ |
| २.७.२५.४५ | किम्बु नर्सरी तथा विरुवा रोपणमा मलखाद व्यावस्थापन | २२५२२ | पटक | १ | १ |
| २.७.२५.५१ | कार्यालयको बगैचा व्यवस्थापन | २२५२२ | पटक | २ | २ |
| २.७.२५.५६ | मकै उत्पादकत्व प्रवर्द्धन कार्यक्रम | २२५२२ | हेक्टर | ७४४ | ७४४ |
| २.७.२५.६७ | अलैचि उत्पादक, व्यवसायि तथा अलैचि व्यवसायि महासंघसंग अलैची गुणस्तर तथा बजारिकरण सम्बन्धि अन्तरकृया कार्यक्रम | २२५२२ | पटक | ७ | ६ |
| २.७.२.४ | जैविक मल खरीद | २२५२१ | मे.टन | ४ | ४ |
| २.७.२.५ | फार्मको माटो सुधारका लागि कृषि चुन खरीद | २२५२१ | के. जी. | ४ | ४ |
| २.७.२.६ | ईडिमयल, स्थानीय नास्पाती आरुको जर्मप्लाज्म खरीद तथा संरक्षण खर्च | २२५२१ | संख्या | २ | २ |
| २.७.२.७ | पीविएस वीड आलु उत्पादन सम्बन्धी खर्च | २२५२१ | हेक्टर | २ | २ |
| २.७.२.८ | Dwarfing rootstock प्लान्ट ब्यवस्थापन | २२५२१ | पटक | २ | २ |
| २.७.२.९ | गहासुधार खर्च | २२५२१ | पटक | ४ | ४ |
| २.७.२.१० | आलकारीक विरुवा उत्पादन तथा विक्री | २२५२१ | संख्या | ४ | ४ |
| २.७.२.११ | आलुको वेसिक वीड उत्पादन तथा विक्री | २२५२१ | मे.टन | १० | १० |
| २.७.२.१२ | फार्मको बगैचा स्याहार संभार खर्च | २२५२१ | हेक्टर | ८ | ८ |
| २.७.२.१३ | बगैचाभिन्न अन्तरवाली प्रदर्शन | २२५२१ | संख्या | ४ | ४ |
| २.७.२.१४ | तरकारी जर्मप्लाज्म संरक्षण तथा सम्बर्द्धन | २२५२१ | पटक | ३ | ३ |
| २.७.२.१५ | वीड आलुको डडुवा रोग ब्यवस्थापन | २२५२१ | पटक | ७ | ७ |
| २.७.२.१७ | तरकारी वेर्ना उत्पादन तथा विक्री | २२५२१ | पटक | ४ | ४ |
| २.७.२.१८ | तरकारी वीड उत्पादन | २२५२१ | के. जी. | ३०० | २५० |
| २.७.२.२० | ओखर ब्लक स्थापना तथा विरुवा रोपण | २२५२१ | पटक | ३ | ३ |
| २.७.२.२१ | फार्मका लागि कम्पोष्ट मल खरीद | २२५२१ | पटक | ७ | ७ |

| कार्यक्रम कोर्ड नं. | कार्यक्रम /कार्यक्रम | खर्च शीर्षक | इकाई | वार्षिक | |
|------------------------|--|-------------|--------|----------|--------------------------|
| | | | | लक्ष्य | प्रगति |
| | | | | २.७.२.२४ | वीउ आलु उत्पादन प्रदर्शन |
| २.७.२.२५ | वेसिक २ आलु उत्पादन | २२५२१ | मे.टन | १० | १० |
| २.७.२.२६ | वेसिक १ आलु उत्पादन | २२५२१ | मे.टन | १५ | १५ |
| २.७.२.२८ | प्रि वेसिक वीड आलु खरीद | २२५२१ | संख्या | ##### | १०००० |
| २.७.२.२९ | माटो जाँचको लागि रसायजन खरिद | २२५२१ | पटक | ५ | १ |
| २.७.२.३५ | फार्मभिन्न व्यवसायिक रेशम कोया उत्पादन कार्यक्रम | २२५२१ | हेक्टर | ० | ० |
| २.७.२.३६ | फार्मभिन्न किम्बु बगैचा व्यवस्थापन कार्यक्रम | २२५२१ | पटक | १ | १ |
| २.७.२.३७ | फार्मभिन्न किम्बु नर्सरी व्यवस्थापन कार्यक्रम | २२५२१ | संख्या | १ | १ |
| २.७.२.३९ | फार्मभिन्न किम्बु क्षेत्र विस्तार | २२५२१ | हेक्टर | २ | २ |
| २.७.२.४० | हिउदे फलफूल विरुवा विक्री | २२५२१ | संख्या | ##### | १०००० |
| २.७.२.४१ | रुटस्टक विरुवा उत्पादन तथा खरिद | २२५२१ | संख्या | ##### | १०००० |
| २.३.९.१ | कार्यालय भवन मर्मत सुधार | २२२३१ | पटक | १ | १ |

माटो तथा मल परीक्षण प्रयोगशाला, झुम्का, सुनसरी (आ.व. ०८०।०८१)

| कार्यक्रम कोर्ड नं. | कार्यक्रम /क्रियाकलाप | खर्च शीर्षक | इकाई | वार्षिक | |
|------------------------|--|-------------|--------|---------|--------|
| | | | | लक्ष्य | प्रगति |
| ११.१.२.२३.१ | नवनिर्मित भवनमा तला थप अफिस कोठाको लागी(कार्यालय भवन, आवास तथा अन्य संरचना निर्माण) | ३१११२ | पटक | १ | १ |
| ११.१.२.३ | कार्यालय कम्पाउण्ड घेरावारा निर्माण | ३१११२ | प्र.श. | १ | १ |
| ११.१.२.१९ | सवारी साधन राख्ने ग्यारेज तथा टहरा निर्माण | ३१११२ | पटक | १ | १ |
| ११.३.२.१ | मोटर साईकल खरिद | ३११२१ | संख्या | १ | १ |
| ११.३.७.११ | ई हाजीरी मेसिन खरिद | ३११२२ | संख्या | १ | ० |
| ११.३.७.१५ | Air conditioner खरिद तथा जडान | ३११२२ | सेट | १ | १ |
| ११.३.७.३३ | ल्यापटप खरिद | ३११२२ | संख्या | १ | १ |
| ११.३.७.३८ | कार्यालयमा सि.सि.टि.भि. क्यामेरा जडान (मोनितर/स्क्रिन सहित) | ३११२२ | पटक | १ | १ |
| ११.३.७.३९ | प्रयोगशाला सामग्री खरिद (Autocut dispenser 1, PH meter 4, Digital Moistur Meter 1, Digital Altimeter 1) | ३११२२ | पटक | ६ | ६ |
| ११.३.२२.१ | प्रयोगशाला व्यवस्थापन सम्बन्धी अन्य उपकरण तथा मेशिनरी खरिद | ३११२२ | पटक | १ | १ |
| ११.६.१३.१ | कार्यालयको लागि फर्निचर तथा फिक्चर्स | ३११२३ | पटक | १ | १ |

| कार्यक्रम कोर्ड नं. | कार्यक्रम / क्रियाकलाप | खर्च शीर्षक | इकाई | वार्षिक | |
|------------------------|--|-------------|--------|---------|--------|
| | | | | लक्ष्य | प्रगति |
| २.७.२.२९ | माटो जाँचको लागि रसायन खरिद | २२५२९ | पटक | १ | १ |
| २.७.२.३१ | मलखाद्य विश्लेषण, रसायन खरिद | २२५२९ | पटक | १ | १ |
| २.७.२.३२ | सुक्ष्म तत्व विश्लेषण, रसायन खरिद | २२५२९ | पटक | १ | १ |
| २.७.५.५८ | कृषि चुन प्रदर्शन कार्यक्रम | २२५२२ | संख्या | १० | १० |
| २.७.८.१ | माटो नमूना परिक्षण विश्लेषण | २२५२२ | संख्या | ५०० | ५८० |
| २.७.८.२ | घुम्ती प्रयोगशाला मार्फत शिविर संचालन | २२५२२ | संख्या | १५ | १७ |
| २.७.८.४ | मलखाद्यको गुणस्तर विश्लेषण | २२५२२ | संख्या | १०० | १०० |
| २.७.८.५ | सुक्ष्म तत्वको नमूना संकलन तथा विश्लेषण | २२५२२ | संख्या | ६० | ८१ |
| २.७.८.६ | विश्व माटो दिवस | २२५२२ | पटक | १ | १ |
| २.७.८.७ | प्रचार प्रसार सामाग्री छपाई | २२५२२ | पटक | १ | १ |
| २.७.१५.१० | प्रयोगशाला निदान सेवा (ल्याब रसायन तथा ग्लासवेयर खरिद) | २२५२२ | पटक | १ | १ |
| २.७.२५.८ | वार्षिक प्रगति प्रतिवेदन तथा तथ्याङ्क पुस्तिका प्रकाशन | २२५२२ | पटक | १ | १ |

बीउ विजन प्रयोगशाला, झुम्का, सुनसरी (आ.व. ०८०।०८१)

| कार्यक्रम कोर्ड नं. | कार्यक्रम / क्रियाकलाप | खर्च शीर्षक | इकाई | वार्षिक | |
|--|--|-------------|--------|---------|--------|
| | | | | लक्ष्य | प्रगति |
| अ) पूँजीगत खर्च अन्तर्गतका कार्यक्रमहरू | | | | | |
| ११.१.३.१ | कार्यालय भवनको रंग रोगन | ३११६१ | पटक | २ | २ |
| ११.३.७.३ | कम्प्युटर ल्यापटप खरिद | ३११२२ | संख्या | २ | २ |
| ११.३.१०.५ | डिजिटल स्वाईचर मिटर खरिद | ३११२२ | संख्या | २ | २ |
| ११.३.११.१ | laboratory Grinding Machine | ३११२२ | संख्या | १ | ० |
| ११.३.२२.१ | प्रयोगशाला व्यवस्थापन सम्बन्धी अन्य उपकरण तथा मेशिनरी खरिद | ३११२२ | पटक | १ | १ |
| ११.३.२२.१० | बीउ जरमिनेटन खरिद | ३११२२ | संख्या | १ | ० |
| ११.६.१३.१ | कार्यालयको लागि फर्निचर तथा फिक्चर्स | ३११२३ | पटक | १ | १ |
| २.४.१३.१ | पत्रपत्रिका छपाई विज्ञापन तथा सूचना प्रकाशन | २२३१५ | पटक | ४ | ४ |
| २.७.६.१ | बीउ नमूना परिक्षण | २२५२२ | संख्या | ७५० | ७५५ |
| २.७.६.२ | रेफ्री नमूना परिक्षण | २२५२२ | पटक | ४ | ४ |
| २.७.६.३ | बीउ बजार नमूना खरिद तथा परिक्षण/प्रतिवेदन | २२५२२ | संख्या | १०० | १०० |
| २.७.६.५ | बीउ प्रमाणीकरण | २२५२२ | मे .टन | २५० | ३४०.७ |
| २.७.२५.८ | वार्षिक प्रगति प्रतिवेदन तथा तथ्याङ्क पुस्तिका प्रकाशन | २२५२२ | पटक | १ | १ |
| २.७.२५.१४ | एफ एम रेडियो मार्फत सूचना प्रवाह | २२५२२ | पटक | ४ | ४ |

| कार्यक्रम कोर्ड नं. | कार्यक्रम / क्रियाकलाप | खर्च शीर्षक | इकाई | वार्षिक | |
|------------------------|-----------------------------|-------------|--------|---------|--------|
| | | | | लक्ष्य | प्रगति |
| २.८.१.४ | बीउ वाली निरिक्षण | २२६११ | हेक्टर | २०० | ६४७ |
| २.८.१.५ | बीउ भण्डारण निरिक्षण | २२६११ | पटक | ७ | ७ |
| २.८.१.२९ | Seed Audit कार्यक्रम संचालन | २२६११ | पटक | ६ | ६ |

बाली संरक्षण प्रयोगशाला, झुम्का, सुनसरी (आ.व. ०८०।०८१)

| कार्यक्रम कोर्ड नं. | कार्यक्रम / क्रियाकलाप | खर्च शीर्षक | इकाई | वार्षिक | |
|------------------------|--|-------------|---------|---------|--------|
| | | | | लक्ष्य | प्रगति |
| ११.१.३.१९ | कार्यालय परिषरमा पेटि मर्मत तथा बाटो निर्माण | ३११६१ | पटक | १ | १ |
| ११.३.७.३ | कम्प्युटर ल्यापटप खरिद | ३११२२ | संख्या | १ | १ |
| ११.३.७.४ | कम्प्युटर डेक्सटप खरिद | ३११२२ | संख्या | १ | १ |
| ११.३.२२.१ | प्रयोगशाला व्यवस्थापन सम्बन्धी अन्य उपकरण तथा मेशिनरी खरिद(Leminar Air flow, Chiller, Refrigerator) | ३११२२ | पटक | १ | १ |
| ११.५.४२.१ | कार्यालय भवनको ट्रेस सेड भित्र कोठा पार्टसन | ३११६१ | पटक | १ | १ |
| २.३.९.९ | प्रयोगशाला सन्चालनका लागि स्ल्याब निर्माण, शौचालय मर्मत | २२२३१ | पटक | १ | १ |
| २.३.९.१० | कार्यालय भवनको बाहिरी भाग रंग रोगन तथा फलामे भन्याङ्ग निर्माण | २२२३१ | पटक | १ | १ |
| २.४.१३.१ | पत्रपत्रिका छपाई विज्ञापन तथा सुचना प्रकाशन | २२३१५ | पटक | २ | २ |
| २.६.४.७७ | बाली रोग कीरा पहिचान तथा व्यवस्थापन सम्बन्धी स्थलगत तालिम- कृषक स्तर | २२५१२ | पटक | ४ | ४ |
| २.६.४.७८ | विषादी खुद्रा विक्रेताहरूलाई स्थलगत पुनर्ताजगी तालिम (१ दिने) | २२५१२ | पटक | ४ | ४ |
| २.६.४.१०२ | बाली उपचार शिविर सन्चालन तालिम- मोड्युल १ र २ | २२५१२ | पटक | १ | १ |
| २.७.२.१ | ट्राईकोडर्मा उत्पादन तथा वितरण | २२५२१ | के. जी. | ४००० | ३००० |
| २.७.२.४४ | ट्राइकोग्रामा (Trichogramma) उत्पादन | २२५२१ | पटक | २ | ० |
| २.७.५.२९ | प्रदेशिक पेट्टम्याप अध्यावधिक | २२५२२ | पटक | १ | १ |
| २.७.६.७ | प्रदेश भित्रका विषादी विक्रेताहरूको पसल, गोदाम अनुगमन/प्रतिवेदन | २२५२२ | पटक | ३ | ३ |
| २.७.७.४ | जैविक तथा वनस्पतिक विषादीको प्रभावकारीता अध्ययन | २२५२२ | पटक | २ | २ |
| २.७.१५.१ | समस्या ग्रस्त क्षेत्रमा अभियानमूलक बाली संरक्षण कार्यक्रम | २२५२२ | पटक | ५ | ५ |
| २.७.१५.३ | आकस्मिक बाली संरक्षण सेवा | २२५२२ | पटक | ४ | ४ |
| २.७.१५.४ | आई.पि.एम. एप्रोच प्रदर्शन तथा जनचेतनामूलक कार्यक्रम | २२५२२ | पटक | ७ | ७ |

| कार्यक्रम कोई नं. | कार्यक्रम / क्रियाकलाप | खर्च शीर्षक | इकाई | वार्षिक | |
|----------------------|--|-------------|--------|---------|--------|
| | | | | लक्ष्य | प्रगति |
| २.७.१५.९ | प्राविधिकबाट घुम्ती बाली उपचार शिविर सन्चालन | २२५२२ | संख्या | १२ | १२ |
| २.७.१५.१० | प्रयोगशाला निदान सेवा (ल्याब रसायन तथा ग्लासवेयर खरिद) | २२५२२ | पटक | ३ | ३ |
| २.७.२५.८ | वार्षिक प्रगति प्रतिवेदन तथा तथ्याङ्क पुस्तिका प्रकाशन | २२५२२ | पटक | १ | १ |

संघीय कार्यक्रमको क्रियाकलापहरूको लक्ष्य प्रगति (आ.व. २०८०/८१)

प्रधानमन्त्री कृषि आधुनिकिकरण परियोजना

| सं.नं. | कार्यक्रम/क्रियाकलाप | खर्च शीर्षक नम्बर | इकाई | वार्षिक | |
|------------|--|----------------------|------|---------|--------|
| | | | | लक्ष्य | प्रगति |
| २.७.१५.१९० | कृषिमानयौं ब्लक विकास कार्यक्रम संचालन (१४ जिल्लामा) | २२५२२ | पटक | १४ | १४ |

कृषि विभाग (संघ शसर्त अनुदान) (३१२९११२५)

| सं.नं. | कार्यक्रम/क्रियाकलाप | खर्च शीर्षक नम्बर | इकाई | वार्षिक | |
|---|---|----------------------|------|---------|--------|
| | | | | लक्ष्य | प्रगति |
| कृषि विकास निर्देशनालय, विराटनगर | | | | | |
| १ | बीउ विजन उत्पादन, आपूर्ति तथा व्यवस्थापन कार्यक्रम | | | | |
| २.७.१५.१९९ | कृषि विभाग/बीउ विजन गुणस्तर नियन्त्रण केन्द्र संगको समन्वयमा बीउ अनुदानमा संघीय सशर्त कार्यक्रम रहेका स्थानीय तहहरूलाई बीउ विजन उत्पादन, आपूर्ति तथा व्यवस्थापन निर्देशिका, २०७८ तथा बिद्युतिय बीउविजन प्रणाली (DESES) सम्बन्धि अभिमुखीकरण कार्यक्रम(कृषि विकास निर्देशनालय/बीउ विजन प्रयोगशाला) | २२५२२ | पटक | १.०० | १.०० |
| २.७.१५.२०० | कृषि विभाग/बीउ विजन गुणस्तर नियन्त्रण केन्द्र संगको समन्वयमा जिल्ला स्थित कृषि हेर्ने कार्यालय तथा प्रादेशिक बीउ विजन प्रयोगशालाहरूलाई बीउ विजन उत्पादन, आपूर्ति तथा व्यवस्थापन निर्देशिका, २०७८ तथा बिद्युतिय बीउविजन प्रणाली (DESES) सम्बन्धि अभिमुखीकरण कार्यक्रम(कृषि विकास निर्देशनालय/बीउ विजन प्रयोगशाला) | २२५२२ | पटक | १.०० | १.०० |

कृषि ज्ञान केन्द्र, झापा

| | | | | | |
|------------|--|-------|-----|------|------|
| १ | बीउ विजन उत्पादन, आपूर्ति तथा व्यवस्थापन कार्यक्रम | | | | |
| २.७.१५.२०२ | उन्नत बीउ उत्पादकका लागि पूर्वाधार तथा प्रशोधन | २२५२२ | पटक | १.०० | १.०० |

| सं.नं. | कार्यक्रम/क्रियाकलाप | खर्च शीर्षक नम्बर | इकाई | वार्षिक | |
|---|---|-------------------|------|---------|--------|
| | | | | लक्ष्य | प्रगति |
| | विकास सहयोग | | | | |
| २.७.१५.२०३ | स्रोत बीउ उत्पादकका लागि पूर्वाधार तथा प्रशोधन विकास सहयोग | २२५२२ | पटक | १.०० | १.०० |
| २ | डिजिटल स्वायल म्याप व्यवस्थापन | | | | |
| २.७.१५.२०५ | DSM कार्यक्रमको अनुगमन तथा मुल्याङ्कन(माटो तथा मल परीक्षण प्रयोगशाला, झुम्का, सुनसरी र सुरङ्गा, झापा) | २२५२२ | पटक | १.०० | १.०० |
| २.७.१५.२०८ | DSM माटो विश्लेषणको तथ्याङ्क व्यवस्थापन, प्रतिवेदन तयारी र प्रकाशन(माटो तथा मल परीक्षण प्रयोगशाला, झुम्का, सुनसरी र सुरङ्गा, झापा) | २२५२२ | पटक | १.०० | १.०० |
| २.७.१५.२०९ | माटो नमुना संकलन र परीक्षण कार्यक्रम(माटो तथा मल परीक्षण प्रयोगशाला, झुम्का, सुनसरी र सुरङ्गा, झापा) | २२५२२ | पटक | १.०० | १.०० |
| २.७.१५.२१३ | प्रयोगशालाको लागि आवश्यक ग्लासवेयर, रसायन र सुरक्षा सामग्री खरिद(माटो तथा मल परीक्षण प्रयोगशाला, झुम्का, सुनसरी र सुरङ्गा, झापा) | २२५२२ | पटक | १.०० | १.०० |
| २.७.१५.२१७ | जनशक्ति सेवा करार प्रा.स.-१(माटो तथा मल परीक्षण प्रयोगशाला, झुम्का, सुनसरी र सुरङ्गा, झापा) | २२५२२ | पटक | १.०० | १.०० |
| २.७.१५.२०४ | उन्नत बीउ उत्पादनमा प्रोत्साहन अनुदान कार्यक्रम | २२५२२ | पटक | १.०० | १.०० |
| माटो तथा मल परीक्षण प्रयोगशाला, झुम्का | | | | | |
| २ | डिजिटल स्वायल म्याप व्यवस्थापन | | | | |
| २.७.१५.१९५ | DSM update को लागि माटो नमुना संकलन/परीक्षण तथा GPS प्रयोग सम्बन्धी प्राविधिक तालिम(माटो तथा मल परीक्षण प्रयोगशाला, झुम्का, सुनसरी र)सुरङ्गा, झापा | २२५२२ | पटक | १.०० | १.०० |
| २.७.१५.१९६ | प्रयोगशाला उपकरणहरू (GPS लगायत) खरिद(माटो तथा मल परीक्षण प्रयोगशाला, सुरङ्गा, झापा) | २२५२२ | पटक | १.०० | १.०० |
| २.७.१५.१९७ | प्रदेश समितिको बैठक(माटो तथा मल परीक्षण प्रयोगशाला, झुम्का, सुनसरी) | २२५२२ | पटक | १.०० | १.०० |
| २.७.१५.२०६ | DSM कार्यक्रमको अनुगमन तथा मुल्याङ्कन(माटो तथा मल परीक्षण प्रयोगशाला, झुम्का, सुनसरी र सुरङ्गा, झापा) | २२५२२ | पटक | १.०० | १.०० |
| २.७.१५.२०७ | DSM माटो विश्लेषणको तथ्याङ्क व्यवस्थापन, प्रतिवेदन तयारी र प्रकाशन(माटो तथा मल परीक्षण प्रयोगशाला, | २२५२२ | पटक | १.०० | १.०० |

| सं.नं. | कार्यक्रम/क्रियाकलाप | खर्च शीर्षक नम्बर | इकाई | वार्षिक | |
|------------|---|-------------------|------|---------|--------|
| | | | | लक्ष्य | प्रगति |
| | झुम्का, सुनसरी र सुरुङ्गा, झापा) | | | | |
| २.७.१५.२१० | माटो नमुना संकलन र परीक्षण कार्यक्रम(माटो तथा मल परीक्षण प्रयोगशाला, झुम्का, सुनसरी र सुरुङ्गा, झापा) | २२५२२ | पटक | १.०० | १.०० |
| २.७.१५.२११ | प्रयोगशाला मसलन्द (विविध) खर्च(माटो तथा मल परीक्षण प्रयोगशाला, झुम्का, सुनसरी र सुरुङ्गा, झापा) | २२५२२ | पटक | १.०० | १.०० |
| २.७.१५.२१२ | प्रयोगशाला उपकरणहरू मर्मत(माटो तथा मल परीक्षण प्रयोगशाला, झुम्का, सुनसरी र सुरुङ्गा, झापा) | २२५२२ | पटक | १.०० | १.०० |
| २.७.१५.२१४ | प्रयोगशालाको लागि आवश्यक ग्लासवेयर, रसायन र सुरक्षा सामग्री खरिद(माटो तथा मल परीक्षण प्रयोगशाला, झुम्का, सुनसरी र सुरुङ्गा, झापा) | २२५२२ | पटक | १.०० | १.०० |
| २.७.१५.२१५ | Soil Health Card छपाई तथा वितरण (माटो तथा मल परीक्षण प्रयोगशाला, झुम्का, सुनसरी र सुरुङ्गा, झापा) | २२५२२ | पटक | १.०० | १.०० |
| २.७.१५.२१६ | जनशक्ति सेवा करार प्रा.स.-१(माटो तथा मल परीक्षण प्रयोगशाला, झुम्का, सुनसरी र सुरुङ्गा, झापा) | २२५२२ | पटक | १.०० | १.०० |

बिउ विजन प्रयोगशाला, झुम्का

| | | | | | |
|------------|--|-------|-----|------|------|
| १ | बीउ विजन उत्पादन, आपूर्ति तथा व्यवस्थापन कार्यक्रम | | | | |
| २.७.१५.१९४ | DESES कार्यान्वयनका लागि प्रादेशिक बीउ विजन प्रयोगशालालाई सहजीकरण सहयोग(बीउ विजन प्रयोगशाला) | २२५२२ | पटक | ०.०० | ०.०० |
| २.७.१५.१९८ | बीउ विजन गुणस्तर नियन्त्रण केन्द्रको समन्वयमा उन्नत बीउ उत्पादकहरूलाई DESES तथा गुणस्तर नियमन सम्बन्धि तालिम (प्रादेशिक बीउ विजन प्रयोगशाला) | २२५२२ | पटक | ३.०० | १.०० |
| २.७.१५.२०१ | DESES कार्यान्वयन(उन्नत बीउको खेत निरीक्षण, बीउ विश्लेषण तथा लट प्रमाणीकरणका) लागि बीउ विजन प्रयोगशालामा प्राविधिक(JT/JTA-२) करार सहयोग(बीउ विजन प्रयोगशाला) | २२५२२ | पटक | २.०० | २.०० |

बीउ प्रवर्द्धन तथा गुण नियन्त्रण कार्यक्रम (संघ शसर्त अनुदान)

| सं.नं. | कार्यक्रम/क्रियाकलाप | खर्च शीर्षक नम्बर | इकाई | वार्षिक | |
|---|--|-------------------|------|---------|--------|
| | | | | लक्ष्य | प्रगति |
| कृषि विकास निर्देशनालय, विराटनगर | | | | | |
| २.७.१५.२१८ | उन्नत बीउको प्रवर्द्धन गरी धानको गुणस्तर र उत्पादकत्व अभिवृद्धि गर्न कार्यशाला गोष्ठी संचालन | २२५२२ | पटक | १.०० | १.०० |
| २.७.१५.२३४ | कोशी प्रदेशको प्रत्येक लक्षित जिल्लामा वार्षिक बीउ उत्पादन र आपूर्ति कम्पायलका लागि TWG लाई सहजीकरण (जिल्ला धान बीउ उत्पादन योजना) | २२५२२ | पटक | ०.०० | ०.०० |
| २.७.१५.२३५ | कोशी प्रदेशका अन्य १० जिल्लाबाट धानको बीउको माग संकलन गर्न मन्त्रालय/ निर्देशनालयलाई सहयोग कार्यक्रम | २२५२२ | पटक | ०.०० | ०.०० |
| २.७.१५.२३६ | प्रदेश स्तरको बीउ उत्पादन योजना तयार गर्न मन्त्रालय/ निर्देशनालयलाई सहयोग गर्ने | २२५२२ | पटक | ०.०० | ०.०० |
| २.७.१५.२४८ | प्रदेशस्तरीय अनुगमन समितिको बैठक(PMC) | २२५२२ | पटक | २.०० | २.०० |
| २.७.१५.२४९ | प्राविधिक कार्य समुहको बैठक(TWG) | २२५२२ | पटक | २.०० | २.०० |
| २.७.१५.२५८ | आयोजना कार्यान्वयन हुने जिल्लामा कृषि विकास निर्देशनालयबाट बीउ उत्पादनको अनुगमन (प्रमाणीत/लेवल) | २२५२२ | पटक | १.०० | १.०० |

कृषि ज्ञान केन्द्रहरु (झापा, मोरङ, सुनसरी र उदयपुर) आ.व. ०८०।०८१

| सं.नं. | कार्यक्रम/क्रियाकलाप | खर्च शीर्षक नम्बर | इकाई | वार्षिक | |
|------------|--|-------------------|------|---------|--------|
| | | | | लक्ष्य | प्रगति |
| २.७.१५.२१९ | आयोजना कार्यान्वयन हुने जिल्लाहरुमा मूल/प्रमाणीत बीउ उत्पादन प्रदर्शन | २२५२२ | पटक | ४.०० | ४.०० |
| २.७.१५.२२३ | आयोजना कार्यान्वयन हुने जिल्लाहरुमा उन्नत बीउ उत्पादन प्रदर्शन | २२५२२ | पटक | ४.०० | ४.०० |
| २.७.१५.२२७ | मूल/प्रमाणीत/उन्नत बीउ प्रदर्शन प्लटहरुमा कृषक दिवस संचालन | २२५२२ | पटक | ६.०० | ५.०० |
| २.७.१५.२३१ | मूल/प्रमाणीत बीउको उत्पादन, वितरण र प्रमाणीकरणको अनुगमन/ निरीक्षण | २२५२२ | पटक | ४.०० | ४.०० |
| २.७.१५.२४० | उन्नत बीउ विजन वितरणको अनुगमन | २२५२२ | पटक | ४.०० | ४.०० |
| २.७.१५.२४४ | आयोजना कार्यान्वयन हुने जिल्लाहरुमा बीउ उत्पादन प्राविधि सम्बन्धी तालिम संचालन | २२५२२ | पटक | ६.०० | ६.०० |
| २.७.१५.२५२ | बीउ माग र आपूर्ति विवरण संकलनको लागि तयारी | २२५२२ | पटक | ४.०० | ४.०० |

| सं.नं. | कार्यक्रम/क्रियाकलाप | खर्च शीर्षक नम्बर | इकाई | वार्षिक | |
|------------|--|-------------------|------|---------|--------|
| | | | | लक्ष्य | प्रगति |
| २.७.१५.२५६ | आयोजना कार्यान्वयन हुने जिल्लाहरूमा कृषि ज्ञान केन्द्रबाट बीउ उत्पादनको अनुगमन(प्रमाणीत/ लेवल) | २२५२२ | पटक | ४.०० | ४.०० |
| २.७.१५.२५९ | बीउ वितरण कार्यको अनुगमन | २२५२२ | पटक | २.०० | २.०० |

बिउ विजन प्रयोगशाला, झुम्का

| सं.नं. | कार्यक्रम/क्रियाकलाप | खर्च शीर्षक नम्बर | इकाई | वार्षिक | |
|------------|--|-------------------|------|---------|--------|
| | | | | लक्ष्य | प्रगति |
| २.७.१५.२३३ | उन्नत बीउ उत्पादनको खडा वाली अनुगमन निरीक्षण | २२५२२ | पटक | ४.०० | ४.०० |
| २.७.१५.२३७ | कृषि ज्ञान केन्द्रको माग अनुसार जिल्लामा बीउ उत्पादन योजना अनुसार उत्पादित बीउको STL बाट गुणस्तर अनुगमन निरीक्षण | २२५२२ | पटक | ४.०० | ०.०० |

तालिका नं. ८

५. आ.व. २०८०/८१ का मुख्य मुख्य उपलब्धीहरू

मुख्य मुख्य कार्यक्रम, उपलब्धि र प्राप्त प्रतिफलहरू

| क्र.सं. | मुख्य मुख्य कार्यक्रमको नाम | क्रियाकलाप | प्राप्त प्रतिफल / अपेक्षित प्रतिफल |
|---------|--|--|--|
| १ | व्यावसायिक फलफूल बगैँचा स्थापना सहयोग | १०६ वटा व्यावसायिक फलफूल बगैँचा स्थापना सञ्चालन भएको | आप, लिचि, केरा, सुन्तला, कागति, किवि एभोकाडो, ड्रागन फ्रुट जस्ता फलफूलहरूको १०६ वटा व्यावसायिक फलफूल बगैँचा स्थापना भई करिब २५ हे. क्षेत्रफल थप भएकोछ। गुणस्तरिय विरुवा खरिद, माच व्यवस्थापन, १८ वटा प्लाष्टिक तथा सिमेन्टेड पोखरी साथै औजार उपकरण खरीद भई बगैँचा व्यवस्थापनमा सहज भएकोछ यसले गुणस्तरिय फल उत्पादनमा सहयोग पुग्नेछ। यसबाट आगामी ४-५ वर्षपछि करिब २०० मे टन थप फलफूल उत्पादन हुनेछ। |
| २ | मुख्य राजमार्ग लक्षित तरकारी उत्पादन कार्यक्रम | ३६ वटा कार्यक्रम सञ्चालन भएको | बासबाट निर्मित ८६ र फलामे तथा हाइटेक टनेल ११ वटा थप निर्माणगरि बेमौषमी ताजा तरकारी र मल्लिङ्ग प्लाष्टिकको प्रयोग गरि अकबरे खुर्सानी, गोलभेडा खेतीबाट करिब १०० मे टन ताजा तरकारी उत्पादनमा वृद्धि हुनेछ। |
| ३ | चैते धान विशेष सहयोग कार्यक्रम | २४९ हे. मा चैतेधान क्षेत्र विस्तार भएको | २४४ हे मा चैतेधान खेति विस्तार भई ११३३ मे.टन उत्पादन भई गत आ.व.को तुलनामा ४.६९% ले वृद्धि भएको। |
| ४ | गड्यौली मल उत्पादन | ९३ स्थानमा कार्यक्रम | १०९ भर्मिपिट र ७५ वटा प्लाष्टिक क्रेटमा करिब १०५ मे |

| क्र.सं. | मुख्य मुख्य कार्यक्रमको नाम | क्रियाकलाप | प्राप्त प्रतिफल / अपेक्षित प्रतिफल |
|---------|---|---|---|
| | तथा प्राङ्गारिक मल सुधार कार्यक्रम | संचालन भएको | टन गड्यौली मल उत्पादन हुने तथा २८ वटा गोठ सुधार भएको । |
| ५ | रैथाने वाली उत्पादन प्रवर्द्धन कार्यक्रम (कोदो फापर जौ आदि) | ४२ स्थानमा कार्यक्रम संचालन गरिएको | फापर ३ हे, कोदो ६५ हे मा खेति भई ५ मे टन फापर र १०५ मे टन कोदो उत्पादन हुने। कम्वाइन मिल, प्याकेजिङ्गको सामग्रीहरुको प्रयोगबाट रैथाने वाली प्रवर्द्धनमा सहयोग पुग्ने। |
| ६ | महिला दलित विपन्न तथा पिछडिएको समुदाय लक्षित कार्यक्रम | १२४ वटा कार्यक्रम संचालन भएको । | १४४ प्लाष्टिक घर निर्माण गरि बेमौषमी तरकारी तथा च्याउ खेति साथै खुल्ला जमिनमा मौषमि तरकारी खेतिबाट करिव ७० मे.टन ताजा तरकारी तथा करिव ७ मे.टन च्याउ उत्पादन हुने। |
| ७ | युवा लक्षित च्याउ मह तरकारी उत्पादन कार्यक्रम | ४४५ वटा कार्यक्रम संचालन | ४३ वटा स्थायी प्लाष्टिक घर र २८५ बासको टनेलबाट करिव १६० मे.टन ताजा तरकारी घरायसि उपभोग बाहेक बिक्रि हुने , ३७ वटा सिमेन्टेड र ४ वटा प्लाष्टिक पोखरी १८ वटा थोपा सिचाइ सेट लगायत पाइप सिचाई बाट करिव २० हे क्षेत्रफलमा सिचाई व्यवस्थापन मा सहयोग पुग्ने। ७६१ आधुनिक मौरी घरबाट ७.५ मे टन मह उत्पादन हुने, ३८ वटा मिनिटिल्लरबाट कृषि यान्त्रिकिकरणमा सहयोग पुग्ने। ७५ वटा च्याउ घर निर्माणबाट ५२ मे टन च्याउ उत्पादन हुने, २००० मुढामा सिताके च्याउ खेतीबाट ४ मे टन च्याउ उत्पादन हुने। यसले आयआर्जनमा सहयोग पुग्ने र व्यावसायिकरणमा टेवा पुग्ने। |
| ८ | एक पालिका एक नर्सरी स्थापना सहयोग | किवी र ओखर बिरुवा उत्पादनको लागि नर्सरी स्थापना भएको | आगामी वर्ष किवी र ओखरको करिव ६००० बेर्ना तयार हुने अपेक्षा गरिएको छ । |
| ९ | मकै उत्पादकत्व प्रवर्द्धन कार्यक्रम | ३१ वटा आयोजनाबाट १२२२ हे.मा मकैखेती क्षेत्रविस्तार भएको | मकैको उन्नत बीउ (११ मे.टन) प्रयोग भई उत्पादनमा ३०% ले वृद्धि हुने साथै कृषि यन्त्र उपकरणको प्रयोगबाट उत्पादन लागत घट्ने र गुणस्तरमा सुधार हुने । |
| १० | मकैको उन्नत बीउ उत्पादन कार्यक्रम | २ स्थानमा मकै बीउ उत्पादन कार्यक्रम संचालन गरिएको । | १४ हे. क्षेत्रफलमा मनकामना ३ र गणेश १ जातको बीउ उत्पादन क्षेत्र विस्तार भइ २० मे.टन उन्नत बीउ उत्पादन हुने । |
| ११ | मागमा आधारित कार्यक्रम | ३४४ स्थानमा कार्यक्रम संचालन भएको | १८५ मिनिटिल्लर, ३१ कम्वाइन मिल, प्लाष्टिक टनेल १२६, स्प्रेयर ५१, १००० लि. क्षमताको १४ थान, मोटर बोरिङ्ग ५८ विभिन्न साइजका HDEP पाइप १०८०० मि. र |

| क्र.सं. | मुख्य मुख्य कार्यक्रमको नाम | क्रियाकलाप | प्राप्त प्रतिफल / अपेक्षित प्रतिफल |
|---------|---|---|--|
| | | | मौरी घर १२५ थान वितरणबाट । १६५ हे. भन्दा बढी क्षेत्रफलमा सिंचाइको सुविधा विस्तार भएको, तरकारीको उत्पादनमा ४५० मे.टन थप हुने र मौरी मह उत्पादनमा ७०० के.जी. थप हुने र यन्त्र उपकरणको प्रयोगले कृषकको लागत खर्च १५-२० प्रतिशत कम हुने। |
| १२ | कृषि बजार तथा संकलन केन्द्र निर्माण | विभिन्न स्थानहरूमा ५ वटा कृषि बजारमा संकलन केन्द्र निर्माण गरिएको | स्थानीय उत्पादित कृषि वस्तुहरू संकलन भइ खरीद बिक्रि हुनुको साथै बजारीकरणको लागि सहज भएको। |
| १३ | बीउ प्रशोधन पूर्वधार/बीउ भण्डारण गृह निर्माण | बीउ प्रशोधन पूर्वधार तथा गृह निर्माण भएको | १.२ टन/घण्टा क्षमताको ग्रेडिङ मेशिन र ४०० मे.टन भण्डार गृहको पूर्वधार निर्माण हुनाले गूणस्तरीय बीउ उत्पादन तथा भण्डारणमा वृद्धि हुनेछ। |
| १४ | खाद्यन्न भण्डारण गृह निर्माण | सुनसरी जिल्लाको इनरुवा र बराहक्षेत्रमा निर्माण गरिएको। | २५०० मे.ट. क्षमताको २ वटा खाद्यन्न भण्डार गृह निर्माण भइ स्थानीय उत्पादनको सुरक्षित भण्डारण गर्न सहज भएको। |
| १५ | सेतो भटमास खेती विस्तार गर्न उन्नत बीउ वितरण (७५% अनुदानमा) | मूल बीउ खरीद तथा प्याकेजिङ सामग्री खरीद भएको | ३५ हेक्टरमा क्षेत्र विस्तार भई करिव ६० मे.टन उत्पादनमा वृद्धि हुनेछ। |
| १६ | पुष्प खेतीका लागि नर्सरी स्थापना | इलाम, सुनसरी र धनकुटामा पुष्प नर्सरी स्थापना भएको। | ६ वटा पुष्प नर्सरी स्थापना विभिन्न प्रजातिका ३५००० भन्दा बढि बिक्रि योग्य बेर्ना तयारी साथै बिक्रि हुने। |
| १७ | सुन्तलाजात बगैचा व्यवस्थापन एवं सुदृढीकरण कार्यक्रम | २३ वटा सुन्तला बगैचालाई व्यवस्थित गरिएको। | ६५ हे क्षेत्रफलको २३ वटा बगैचा सुदृढीकरणबाट आगामी आ.व. देखि करिव ३५% ले उत्पादनमा वृद्धि हुने अपेक्षा गरिएको। |
| १८ | अदुवा उत्पादन प्रवर्द्धन कार्यक्रम | ७ वटा कार्यक्रम संचालन भएको | करिव ६६० रोपनी क्षेत्रफलमा क्षेत्रविस्तार भइ र आगामी वर्षको लागि २४० मे.टन गुणस्तरीय अदुवा बीउ सहित ३३६ मे.टन उत्पादन हुनेछ। |
| १९ | कफी खेती विस्तार कार्यक्रम | ६ जिल्लामा कफी खेती विस्तार गरिएको। | २४ हेक्टरमा कफी खेतीको क्षेत्र विस्तार साथै कृषि यान्त्रिकीकरण र सिंचाइ व्यवस्थापन भइ ३ वर्षपछि करिव ४० मे.टन उत्पादनमा थप वृद्धि हुने। |
| २० | अलैची सुकाउने सुधारिएको भट्टी निर्माण सहयोग कार्यक्रम | १४ वटा सुधारिएको अलैची सुकाउने भट्टी निर्माण भएको | थप १४ वटा सुधारिएको अलैची सुकाउने भट्टी निर्माण भएको जसले अलैची सुकाउदा लाग्ने लागत खर्च घट्ने र गूणस्तरीय अलैची उत्पादन भई उचित बजार मूल्य पाउने। |

| क्र.सं. | मुख्य मुख्य कार्यक्रमको नाम | क्रियाकलाप | प्राप्त प्रतिफल / अपेक्षित प्रतिफल |
|---------|---|--|--|
| २१ | जैविक विषादी उत्पादन प्रवर्द्धन कार्यक्रम | ४३ वटा कार्यक्रम संचालन भएको | १०५५ कृषकहरुलाई जैविक विषादी बनाउने तरिका सिकाइ आवश्यक सामग्रीहरु वितरण गरिएको । वार्षिक १५०००० लि. जैविक विषादी उत्पादन भइ प्रयोग गर्न सक्ने जसबाट रासायनिक मल तथा विषादीको प्रयोगमा कमी हुने । |
| २२ | सुपारी प्रशोधन उद्योग पूर्वाधार तथा यन्त्रउपकरण सहयोग | झापा र इलाममा कार्यक्रम संचालन भएको । | झापा र इलाममा ७ वटा सुपारी छोडाउने विद्युतीय मेशिन जडान र भण्डारणका लागि ३ वटा गोदाम घरनिर्माण भई प्रशोधन लागत घट्ने । |
| २३ | हरियो मल प्रदर्शन कार्यक्रम | २३० कृषकहरुले हरियो मल उत्पादन गर्ने बालीको खेती गरेको | ढेंचा, सनहेम्पको वीउ वितरण भइ रासायनिक मलको प्रयोगमा कमी आउने साथै माटोको उर्वराशक्तिमा सुधार हुनेछ । |
| २४ | हाइब्रिड मकै खेती विस्तार आयोजना | ३७० हे. क्षेत्रफलमा खेती विस्तार भएको | ३७० हे.मा हाइब्रिड मकैको क्षेत्र विस्तार भइ २४४५ मे.टन. मकै उत्पादन भएको । |
| २५ | खाद्यान्न फलफूल तरकारी उत्पादन प्रदर्शन | ११३ वटा प्रदर्शन कार्यक्रम संचालन भएको । | लक्षित बालीहरुको समग्र उत्पादन प्रविधिको प्रसार साथै खेती प्रविधिको तुलनात्मक अध्ययन गरि किसानहरुलाई नविनतम प्रविधि अपनाउन उत्प्रेरित भएको । |
| २६ | कृषि प्राविधिक कृषक सहजकर्ताहरु मार्फत कृषक पाठशाला संचालन | २० स्थानमा पाठशाला संचालन गरिएको । | १० वटा कृषक पाठशालाका २८५ कृषकहरुले परम्परागत र आधुनिक खेतीको तुलनात्मक लाभको ज्ञान हासिल गरी रोगकीरा व्यवस्थापन लगायत विविध प्रविधिबारे जानकारी प्राप्त गर्ने । |
| २७ | स्थलगत घुम्टि कृषक तालिम | १५१ वटा स्थलगत तालिम संचालन भएको । | ३७७५ जना कृषकहरु तालिमबाट लाभान्वित भइ खेतबारीमा देखापर्ने समस्याबारे प्राविधिक जानकारी पाई उन्नत खेती प्रविधि तर्फ आकर्षित भएका । |
| २८ | विषादि रहित खाना सम्बन्धि सचेतनाका लागि आमा समूह परिचालन | ३६ वटा आमा समूहमा सचेतना गोष्ठी सञ्चालन भएको । | रासायनिक विषादीको नकारात्मक असर र यसलाई कम गर्ने उपाय बारे जनचेतना अभिवृद्धिमा सहयोग पुगेको । |
| २९ | स्थानिय तहमा कार्यरत प्राविधिक सँग मासिक समन्वय तथा तथ्याङ्क अद्यावधिक बैठक | ५७ वटा समन्वय तथा अद्यावधिक बैठक सम्पन्न गरिएको । | प्रदेशबाट संचालित प्रदेश तथा संघीय कार्यक्रम तथा बित्तिय हस्तान्तरणमार्फत प्राप्त कार्यक्रमहरु बारे जानकारी तथा संचालन अवस्था र विभिन्न कृषि बालीहरुको तथ्याङ्क अद्यावधिक गर्न सहज भएको साथै आपसि समन्वय रहेको । |
| ३० | मुख्य मुख्यबालीहरुको ऋप कटिङ्ग | विभिन्न बालीहरुमा ९२५ वटा ऋप कटिङ्ग | कृषि बालीहरुको उत्पादकत्वको आधारमा उत्पादन परिमाण आकलन गर्न सहजिकरण पुगेको । |

| क्र.सं. | मुख्य मुख्य कार्यक्रमको नाम | क्रियाकलाप | प्राप्त प्रतिफल / अपेक्षित प्रतिफल |
|---------|--|---|--|
| | | गरिएको । | |
| ३१ | माटोको नमुना परीक्षण कार्यक्रम | ४५३६ वटा माटोको नमुना परीक्षण भएको । | किसानहरूले आफ्नो खेतबारीको माटोको अवस्था बुझि मलखाद व्यवस्थापन गर्न सहज भएको । |
| ३२ | विभिन्न स्थानहरूमा प्लान्ट क्लिनिक संचालन | ६८ वटा प्लान्ट क्लिनिक संचालन । | विभिन्न स्थानहरूबाट संकलित १७३५ वटा रोगकीरा तथा खाद्यतत्वको कमि जन्य समस्याहरूको पहिचान भइ व्यवस्थापनका उपायहरू सम्बन्धि जानकारी हासिल गरेका । |
| ३३ | स्थानीय बजारमा कृषि वस्तुको पाक्षिक खुद्रा मूल्य संकलन | २३९ पटक कृषि वस्तुहरूको खुद्रा मूल्य संकलन गरिएको । | जिल्लाहरूमा स्थानीय हाटबजारमा कृषि उपजको खुद्रा मूल्य जानकारी लिई समग्र उत्पादन तथा मागको आकलन गरि बाली छनौटमा सहज भएको । |

तालिका नं. ९

६. प्रगति नपुगका कारणहरू(आ.व २०८०/८१)

आयोजनाहरूको प्रगति कम हुनाका कारणहरू यस प्रकार रहेको छ ।

| ब.उ.शी.नं. | आयोजना/कार्यक्रमको नाम | प्रगति स्थिति (%) | | प्रगति नपुगका कारण |
|-------------|--|-------------------|---------|---|
| | | भारित | वित्तीय | |
| ३१२०१०..... | प्रदेश सरकार | ८८.४२ | ८२.२७ | १. न्यून जनशक्ति । २. सम्झौता पश्चात केही कार्यक्रमहरू दोहोरोपनाका कारण हुन नसकेका ३. केही कार्यक्रमहरूमा लक्ष्य अनुसार कम निवेदन परेको । |
| ३१२११०१९ | प्रदेश सरकार (कृषि विकास कार्यक्रम) | ९५.४४ | ९१.४६ | |
| ३१२१११२१ | प्रधानमन्त्री कृषि आधुनिकिकरण परियोजना | १०० | ९९.१५ | |
| ३१२१११२५ | कृषि विभाग (संघ सशर्त अनुदान) | ९१.३४ | ८४.७ | |
| ३१२१११२६ | बीउ प्रवर्द्धन तथा गुण नियन्त्रण कार्यक्रम | ८७.५ | ८२.३७ | |

तालिका नं. १०

७. बेरुजुको विवरण

कृषि विकास निर्देशनालय र मातहतका कार्यालयहरूको आ.व २०८०/८१ सम्मको बेरुजुको अवस्था तलको तालिकामा प्रस्तुत गरिएको छ ।

बेरुजुको विवरण

| क्र. सं. | कार्यालयको नाम | बेरुजुको विवरण | हाल सम्मको बेरुजु रु | यस अवधि सम्म फछ्यौट रु | फछ्यौट हुन बाँकी रु | यस अवधिमा जम्मा फछ्यौट प्रतिशत |
|----------|---|--------------------|----------------------|------------------------|---------------------|--------------------------------|
| १ | कृषि विकास निर्देशनालय | असुल गर्नु पर्ने | १८६१४३४.२ | ०.० | १८६१४३४.२ | ०.०० |
| | | नियमित गर्नु पर्ने | ०.० | ०.० | ०.० | ०.०० |
| | | जम्मा | १८६१४३४.२ | ०.० | १८६१४३४.२ | ०.० |
| २ | कृषि व्यवसाय प्रवर्द्धन सहयोग तथा तालिम केन्द्र, झुम्का | असुल गर्नु पर्ने | ४९०६.० | ०.० | ४९०६.० | ०.०० |
| | | नियमित गर्नु पर्ने | ३१५००१४.५ | ०.० | ३१५००१४.५ | ०.०० |
| | | जम्मा | ३१५४९२०.५ | ०.० | ३१५४९२०.५ | ०.०० |
| ३ | कृषि ज्ञान केन्द्र, ताप्लेजुङ्ग | असुल गर्नु पर्ने | ०.०० | ०.०० | ०.०० | ०.०० |
| | | नियमित गर्नु पर्ने | ०.०० | ०.०० | ०.०० | ०.०० |
| | | जम्मा | ०.०० | ०.०० | ०.०० | ०.०० |
| ४ | कृषि ज्ञान केन्द्र, पाँचथर | असुल गर्नु पर्ने | २२१९८४.० | ३२५००.० | १८९४८४.० | १४.६४ |
| | | नियमित गर्नु पर्ने | ८१७९९७०.० | ३९९३९२.० | ७७८०५७८.० | ४.८८ |
| | | जम्मा | ८४०१९५४.० | ४३१६९२.० | ७९७००६२.० | ५.१४ |
| ५ | कृषि ज्ञान केन्द्र, ईलाम | असुल गर्नु पर्ने | १६७४४० | ० | १६७४४० | ०.०० |
| | | नियमित गर्नु पर्ने | ० | ० | ० | ०.०० |
| | | जम्मा | १६७४४० | ० | १६७४४० | ०.०० |
| ६ | कृषि ज्ञान केन्द्र, झापा | असुल गर्नु पर्ने | १३४१०३७ | ०.० | १३४१०३७ | ०.०० |
| | | नियमित गर्नु पर्ने | १९५४६७९.० | ०.० | १९५४६७९.० | ०.०० |
| | | जम्मा | २०८६७८२७ | ०.०० | २०८६७८२७ | ०.०० |
| ७ | कृषि ज्ञान केन्द्र, संखुवासभा | असुल गर्नु पर्ने | ०.० | ०.० | ०.० | ०.० |
| | | नियमित गर्नु पर्ने | ०.० | ०.० | ०.० | ०.० |
| | | जम्मा | ०.० | ०.० | ०.० | ०.० |
| ८ | कृषि ज्ञान केन्द्र, तेह्रथुम, | असुल गर्नु पर्ने | ०.० | ०.० | ०.० | ०.० |
| | | नियमित गर्नु पर्ने | ०.० | ०.० | ०.० | ०.० |
| | | जम्मा | ०.० | ०.० | ०.० | ०.० |
| ९ | कृषि ज्ञान केन्द्र, धनकुटा | असुल गर्नु पर्ने | २४२०९०.० | ०.० | २४२०९०.० | ०.०० |
| | | नियमित गर्नु पर्ने | ०.० | ०.० | ०.० | ०.०० |
| | | जम्मा | २४२०९०.० | ०.० | २४२०९०.० | ०.०० |
| १० | कृषि ज्ञान केन्द्र, भोजपुर | असुल गर्नु पर्ने | ४१२५०.० | ०.० | ४१२५०.० | ०.०० |
| | | नियमित गर्नु पर्ने | ७११२५०.० | ७११२५०.० | ०.० | १००.०० |
| | | जम्मा | ७५२५००.० | ७११२५०.० | ४१२५०.० | ९४.५२ |

| क्र. सं. | कार्यालयको नाम | बेरुजुको विवरण | हाल सम्मको बेरुजु रु | यस अबधि सम्म फछ्यौट रु | फछ्यौट हुन बाँकी रु | यस अबधिमा जम्मा फछ्यौट प्रतिशत |
|--------------|---------------------------------|--------------------|----------------------|------------------------|---------------------|--------------------------------|
| ११ | कृषि ज्ञान केन्द्र, सुनसरी | असुल गर्नु पर्ने | ८५८७९५९.८ | ०.० | ८५८७९५९.८ | ०.०० |
| | | नियमित गर्नु पर्ने | ४५०४७९४६.० | ०.० | ४५०४७९४६.० | ०.०० |
| | | जम्मा | ५३६३५९०५.८ | ०.० | ५३६३५९०५.८ | ०.०० |
| १२ | कृषि ज्ञान केन्द्र, मोरङ | असुल गर्नु पर्ने | १४४७.० | ०.० | १४४७.० | ०.०० |
| | | नियमित गर्नु पर्ने | ०.० | ०.० | ०.० | ०.० |
| | | जम्मा | १४४७.० | ०.० | १४४७.० | ०.० |
| १३ | कृषि ज्ञान केन्द्र, सोलुखुम्बु | असुल गर्नु पर्ने | ०.० | ०.० | ०.० | ०.० |
| | | नियमित गर्नु पर्ने | ०.० | ०.० | ०.० | ०.० |
| | | जम्मा | ०.० | ०.० | ०.० | ०.० |
| १४ | कृषि ज्ञान केन्द्र, खोटाङ | असुल गर्नु पर्ने | २१७६२.० | ०.० | २१७६२.० | ०.०० |
| | | नियमित गर्नु पर्ने | ०.०० | ०.० | ०.० | ०.०० |
| | | जम्मा | २१७६२ | ०.० | २१७६२.० | ०.०० |
| १५ | कृषि ज्ञान केन्द्र, ओखलढुङ्गा | असुल गर्नु पर्ने | ६२२६.० | ६२२६.० | ०.० | १००.०० |
| | | नियमित गर्नु पर्ने | ४७०८०१.० | १३७२५५.० | ३३३५४६.० | २९.१५ |
| | | जम्मा | ४७७०२७.० | १४३४८१.० | ३३३५४६.० | ३०.०८ |
| १६ | कृषि ज्ञान केन्द्र, उदयपुर | असुल गर्नु पर्ने | ११०६८५.० | २३२५.० | १०८३६०.० | २.१० |
| | | नियमित गर्नु पर्ने | १३८९५.० | ०.० | १३८९५.० | ०.०० |
| | | जम्मा | १२४५८०.० | २३२५.० | १२२२५५.० | १.८७ |
| १७ | माटो तथा मल परीक्षण प्र. झुम्का | असुल गर्नु पर्ने | ६८२३४०.० | ०.० | ६८२३४०.० | ०.०० |
| | | नियमित गर्नु पर्ने | ३२००००.० | ०.० | ३२००००.० | ०.०० |
| | | जम्मा | १००२३४०.० | ०.० | १००२३४०.० | ०.०० |
| १८ | बीउ विज्ञान प्रयोगशाला, झुम्का | असुल गर्नु पर्ने | ४७३४११.० | ०.० | ४७३४११.० | ०.०० |
| | | नियमित गर्नु पर्ने | ०.० | ०.० | ०.० | ०.०० |
| | | जम्मा | ४७३४११.० | ०.० | ४७३४११.० | ०.०० |
| १९ | बाली संरक्षण प्रयोगशाला, झुम्का | असुल गर्नु पर्ने | ०.० | ०.० | ०.० | ०.०० |
| | | नियमित गर्नु पर्ने | ३७२९०.० | ०.० | ३७२९०.० | ०.०० |
| | | जम्मा | ३७२९०.० | ०.० | ३७२९०.० | ०.०० |
| जम्मा | असुल गर्नु पर्ने | १३७६३९७२.० | ४१०५१.० | १३७२२९२१.० | ०.३० | |
| | नियमित गर्नु पर्ने | ७७४७७९५६.५ | १२४७८९७.० | ७६२३००५९.५ | १.६१ | |
| | कुल जम्मा | ९१२४१९२८.५ | १२८८९४८.० | ८९९५२९८०.५ | १.४१ | |

द. संकलित गैर कर राजश्वको विवरण (रु.हजारमा)

कृषि विकास निर्देशनालय र मातहतका कार्यालयहरूले आ.व. २०८०/८१ मा संकलन गरेको कर राजश्वको विश्लेषण गर्दा कृषि ज्ञान केन्द्र, इलामले सबैभन्दा बढी रु. २१,९१,९८० संकलन गरेको देखिन्छ। यस आ.व. मा वार्षिक कुल रु. ६३,४१,०४१ गैर कर राजश्वको रूपमा आम्दानी भएको देखिन्छ। तलको तालिकामा त्रैमासिक रूपमा विभिन्न कार्यालयहरूको राजश्व संकलन अवस्था देखाइएको छ।

तालिका नं. ११

कृषि विकास निर्देशनालय र मातहतका कार्यालयहरूको राजस्व संकलन विवरण (आ.व. २०८०/८१)

रु हजारमा

| क्र.सं. | कार्यालयहरूको नाम | राजस्व (रु.हजारमा) | | | | |
|---------|--|--------------------|---------------------|---------------------|-------------------|----------------|
| | | प्रथम त्रैमासिक | दोश्रो त्रैमासिक | तेश्रो त्रैमासिक | चौथो त्रैमासिक | जम्मा |
| १ | कृषि विकास निर्देशनालय, विराटनगर | ०.०० | २४.०० | ०.०० | ९१.३० | ११५.३० |
| २ | कृषि व्यवसाय प्रवर्द्धन सहयोग तथा तालिम केन्द्र, झुम्का | ०.०० | ०.०० | १३०.०० | ८०.०० | २१०.०० |
| ३ | कृषि ज्ञान केन्द्र, ताप्लेजुङ्ग | ६८.१५ | ०.०० | ०.०० | ३.३७ | ७१.५२ |
| ४ | कृषि ज्ञान केन्द्र, पाँचथर | ३३.५१ | ४.८० | ३.४० | २.८० | ४४.५१ |
| ५ | कृषि ज्ञान केन्द्र, ईलाम | ६७.०० | ८५.८१ | १२३.७७ | २८.१० | २९९.९८ |
| ६ | कृषि ज्ञान केन्द्र, झापा | २१.७५ | ४८.५२ | ३३४.४१ | १३.७७ | ४१८.४५ |
| ७ | कृषि ज्ञान केन्द्र, संखुवासभा | ७.७० | २९.५० | ०.०० | ०.०० | ३७.२० |
| ८ | कृषि ज्ञान केन्द्र, तेह्रथुम | ३०.६० | ०.०० | ०.२० | ०.०० | ३०.८० |
| ९ | कृषि ज्ञान केन्द्र, धनकुटा | ४१.१० | २.२० | ०.०० | ७९.६५ | १२२.९५ |
| १० | कृषि ज्ञान केन्द्र, भोजपुर | ४३.४० | ०.०० | ०.०० | १.०० | ४४.४० |
| ११ | कृषि ज्ञान केन्द्र, सुनसरी | १२६.९० | ८७.२३ | ०.०० | १२७.६७ | ३४१.८० |
| १२ | कृषि ज्ञान केन्द्र, मोरङ्ग | २०.६० | ४०.१० | १५.०० | २८.८० | १०४.५० |
| १३ | कृषि ज्ञान केन्द्र, सोलुखुम्बु | २६५.३६ | ३१३.६२ | ५३९.२३ | २१७.३७ | १३३५.५८ |
| १४ | कृषि ज्ञान केन्द्र, खोटाङ्ग | २१.९५ | ७५.४९ | ७.५० | ०.०० | १०४.९४ |
| १५ | कृषि ज्ञान केन्द्र, ओखलढुङ्गा | ३३.९० | ०.०० | १.२० | ०.०० | ३५.१० |
| १६ | कृषि ज्ञान केन्द्र, उदयपुर | ५३.१३ | ४.०० | २.०० | २.२० | ६१.३२ |
| १७ | माटो तथा मल परीक्षण प्रयोगशाला, झुम्का | ४४.५४ | ७३.४८ | ८३.८० | ३७.१९ | २३९.०० |
| १८ | बीउ विजन प्रयोगशाला, झुम्का | १९२.२४ | १२४.०१ | २१०.५७ | १३४.८० | ६६१.६२ |
| १९ | बाली संरक्षण प्रयोगशाला, झुम्का | ०.०० | ४४.१३ | १४.१५ | १११.८० | १७०.०७ |
| | जम्मा | १०७१.८२ | १७२९.१८ | २५८०.२२ | ९५९.८१ | ६३४१.०४ |

तालिका नं. १२

९. लाभान्वित कृषक विवरण तथा सहभागिता

कृषि विकास निर्देशनालय र मातहतका कार्यालयहरूद्वारा संचालित विभिन्न अनुदान प्रवाह तथा कार्यक्रमहरूबाट कुल ५०,८४४ कृषक परिवार (घरधुरी) लाभान्वित भएका छन् भने कुल लाभान्वितमा ४६.८७ प्रतिशत महिला र ५३.१३ प्रतिशत पुरुष कृषक भएको देखिन्छ। तलको तालिकामा लाभान्वित कृषकहरूको विवरण प्रस्तुत गरिएको छ।

| सि. नं. | कार्यालयको नाम | प्रदेश कार्यक्रम तर्फको लाभान्वित कृषक परिवार संख्या | | | संघीय कार्यक्रम तर्फको लाभान्वित कृषक परिवार संख्या | | | कुल लाभान्वित कृषक परिवार संख्या | | |
|---------|---|--|--------------|--------------|---|-------------|----------------|----------------------------------|--------------|--------------|
| | | महिला | पुरुष | जम्मा | महिला | पुरुष | जम्मा | महिला | पुरुष | जम्मा |
| २ | कृषि व्यवसाय प्रवर्द्धन सहयोग तथा तालिम केन्द्र, झुम्का | १४० | ३०७ | ४४७ | ० | ० | ० | १४० | ३०७ | ४४७ |
| ३ | कृषि ज्ञान केन्द्र ताप्लेजुङ्ग, | ३९५ | ४८९ | ८८४ | ४३ | ३४ | ७७ | ४३८ | ५२३ | ९६१ |
| ४ | कृषि ज्ञान केन्द्र पाँचथर, | ३२२ | २४५ | ५६७ | ५२ | ५० | १०२ | ३७४ | २९५ | ६६९ |
| ५ | कृषि ज्ञान केन्द्र ईलाम, | १३१५ | १४३७ | २७५२ | २४ | ४ | २८ | १३३९ | १४४१ | २७८० |
| ६ | कृषि ज्ञान केन्द्र झापा, | १३९१ | २७४९ | ४१४० | ३५३ | ६२० | ९७३ | १७४४ | ३३६९ | ५११३ |
| ७ | कृषि ज्ञान केन्द्र संखुवासभा | ६४० | ६२० | १२६० | २३ | २५ | ४८ | ६६३ | ६४५ | १३०८ |
| ८ | कृषि ज्ञान केन्द्र तेह्रथुम | ४३४ | ५५० | ९८४ | ३६ | ५७ | ९३ | ४७० | ६०७ | १०७७ |
| ९ | कृषि ज्ञान केन्द्र धनकुटा, | ४१२ | ४६१ | ८७३ | १९ | ११ | ३० | ४३१ | ४७२ | ९०३ |
| १० | कृषि ज्ञान केन्द्र भोजपुर, | ४०० | ४८० | ८८० | २०० | १०० | ३०० | ६०० | ५८० | ११८० |
| ११ | कृषि ज्ञान केन्द्र सुनसरी, | ८९४ | ७९६ | १६९० | १०८ | १०० | २०८ | १००२ | ८९६ | १८९८ |
| १२ | कृषि ज्ञान केन्द्र मोरङ्ग, | १५६५ | २५५५ | ४१२० | १७२ | २०० | ३७२ | १७३७ | २७५५ | ४४९२ |
| १३ | कृषि ज्ञान केन्द्र सोलुखुम्बु | ४२८ | २०१ | ६२९ | ५७ | ४५ | १०२ | ४८५ | २४६ | ७३१ |
| १४ | कृषि ज्ञान केन्द्र खोटाङ्ग, | १५२ | २५० | ४०२ | ४३ | ५७ | १०० | १९५ | ३०७ | ५०२ |
| १५ | कृषि ज्ञान केन्द्र ओखलढुंगा, | १३५० | १६६७ | ३०१७ | ३९ | १८८ | २२७ | १३८९ | १८५५ | ३२४४ |
| १६ | कृषि ज्ञान केन्द्र उदयपुर, | ४२३ | ३६५ | ७८८ | १०५ | १६६ | २७१ | ५२८ | ५३१ | १०५९ |
| १७ | माटो तथा मल परीक्षण प्र.झुम्का | ९२३ | १४५८ | २३८१ | ३६८ | ६८२ | १०५० | १२९१ | २१४० | ३४३१ |
| १८ | बाली संरक्षण प्रयोगशाला, | ९८५ | १६९० | २६७५ | ० | ० | ० | ९८५ | १६९० | २६७५ |
| | जम्मा | १२१६९ | १६३२० | २८४८९ | १६४२ | २३३९ | ३९८१ | १३८११ | १८६५९ | ३२४७० |
| | | | | | | | प्रतिशत | ४२.५३ | ५७.४७ | १०० |

तालिका नं. १३

१० कृषि विकास निर्देशनालय र अन्तर्गतका निकायहरूका प्रमुख र सूचना अधिकारीहरूको विवरण

| क्र. सं. | कार्यालयको नाम | प्रमुख | मोबाइल नम्बर | सूचना अधिकारी | सूचना अधिकारीको सम्पर्क नम्बर | कार्यालयको सम्पर्क नम्बर | इमेल |
|----------|---|----------------------------|--------------|---------------------------|-------------------------------|---------------------------|----------------------------|
| १ | कृषि विकास निर्देशनालय | श्री प्रकाशकुमार डाँगी | ९८५२०४५५९६ | श्री पूर्णमाया गुरुङ्ग | ९८५२०८०२७८ | ०२१-५११३५८ | doadprovince1@gmail.com |
| २ | कृषि व्यवसाय प्रवर्द्धन सहयोग तथा तालिम केन्द्र, झुम्का, सुनसरी | श्री नरेश पण्डित | ९८५२०५५७७ | श्री मन कुमार राई | ९८५२०५२७४३ | ०२५-५६२००४, ०२५-५६२०२२ | abptcjhumkap1@gmail.com |
| ३ | कृषि ज्ञान केन्द्र, ताप्लेजुङ्ग | श्री सन्तोष थापा | ९८५२६६०१३० | श्री शशी कुमार सिंह | ९८५२६६०१३५ | ०२४-४६०१३० | akctaplejung@gmail.com |
| ४ | कृषि ज्ञान केन्द्र पाँचथर | श्री महेशकुमार चौधरी | ९८५२६८१४६८ | श्री केसर मंग्राती | ९८५२६८२४६८ | ०२४-५२०१३०, ०२४-५२०४६८ | akcpachthar@gmail.com |
| ५ | कृषि ज्ञान केन्द्र ईलाम | श्री रामजुगन यादव | ९८५२६८१६६८ | श्री जिवन ठाडा मगर | ९८५२८२३०४६ | ०२७-५२३०४६, ०२७-५२३०४७ | akcillam@gmail.com |
| ६ | कृषि ज्ञान केन्द्र झापा | श्री सागर विष्ट | ९८४२०५८४३८ | श्री चेतराज भण्डारी | ९८५११९२९६३ | ०२३-४५५०५६, ०२३-४५५५४६ | akcjhapa@gmail.com |
| ७ | कृषि ज्ञान केन्द्र संखुवासभा | श्री योगेन्द्र प्रसाद यादव | ९८५२०५८४८७ | श्री रविन राई | ९८४०१०९३६३ | ०२९-५६०१३०, ०२९-५६०४८७ | akcsankhuwasabha@gmail.com |
| ८ | कृषि ज्ञान केन्द्र, तेह्रथुम | श्री भुवन सिंह बुढाथोकी | ९८४२११३६२३ | श्री विशाल राई | ९८५२०३५१३० | ०२६-४६०१३० | akcterhthum@gmail.com |
| ९ | कृषि ज्ञान केन्द्र धनकुटा | श्री नगेन्द्र बहादुर राना | ९८५२०५०४२४ | श्री रत्न कुमार ठाडा मगर | ९८५२०४४८३९ | ०२६-५२२२२६ | akcdhankuta@gmail.com |
| १० | कृषि ज्ञान केन्द्र भोजपुर | श्री मुकेशकुमार यादव | ९८५२०६२१३० | श्री टेक बहादुर कार्की | ९८५२०६५१३० | ०२९-४२०१३० | akcbhojpur130@gmail.com |
| ११ | कृषि ज्ञान केन्द्र सुनसरी | श्री निलकमल सिंह | ९८५२०४८१८३ | श्री प्रविण कुमार श्रेष्ठ | ९८५२०३९०६८ | ०२५-५६०१२४, ०२५-५६०१०६ | akcsunsari@gmail.com |

| क्र. सं. | कार्यालयको नाम | प्रमुख | मोबाइल नम्बर | सूचना अधिकारी | सूचना अधिकारीको सम्पर्क नम्बर | कार्यालयको सम्पर्क नम्बर | इमेल |
|----------|--|----------------------------|---------------------------|----------------------------|-------------------------------|---------------------------|-------------------------------|
| १२ | कृषि ज्ञान केन्द्र, मोरङ | श्री रामदेव सिंह | ९८५२०२८१७८ | श्री धर्मेन्द्र कुमार सिंह | ९८५२०८१०५३ | ९८५२०८१०५२ | akcmorang@gmail.com |
| १३ | कृषि ज्ञान केन्द्र सोलुखुम्बु | श्री दुर्गा बहादुर तिरुवा | ९८५२८५११३०, ९८४१८४४३०५ | श्री कुल बहादुर राई | ९८५२८२८०१५ | ०३८-५२०१३०, ०३८-५२००१५ | akcsolukhumbu@gmail.com |
| १४ | कृषि ज्ञान केन्द्र खोटाङ | श्री हरि नारायण राई | ९८५२८४९१३० | श्री उषाकला राई | ९८४०७२८१४५ | ०३६-४२०१३०, ०३६-४२०६२९ | khotangakc@gmail.com |
| १५ | कृषि ज्ञान केन्द्र ओखलढुंगा | श्री हेमबहादुर आले मगर | ९८५२८४०१३०, ९८५२०४०५६० | श्री टिकाराम बानिया | ९८५२८४४४२३ | ०३७-५२०१३०, ०३७-५२०६०६ | akcokhaldhunga@gmail.com |
| १६ | कृषि ज्ञान केन्द्र उदयपुर | श्री योगेन्द्र यादव | ९८५२८३५०६७ | श्री फूलमाया शेर्पा | ९८५२८२९१३० | ०३५-४२२१३०, ०३५-४२२२६३ | akcudaypur@gmail.com |
| १७ | माटो तथा मल परिक्षण प्रयोगशाला, झुम्का, सुनसरी | श्री दिगम्बर यादव | ९८५२०६३२८३ | श्री राजेन्द्र प्रसाद यादव | ९८५२०७६५३१ | ०२५-५६२०९९ | soillab1jhumka@gmail.com |
| १८ | बीज विजन प्रयोगशाला, झुम्का सुनसरी | श्री गोविन्द प्रसाद आचार्य | ९८५२०६३१३५ | श्री फुलकुमारी चौधरी | ९८४१५५७८६९ | ०२५-५६२००४ | seedlab1jhumka@gmail.com |
| १९ | बाली संरक्षण प्रयोगशाला, झुम्का | श्री सरस्वती श्रेष्ठ | ९८५२०२९५५९ | श्री घनश्याम बराल | ९८५२०७०७३२ | ०२९-४७०७३२ | plantprotectionlab1@gmail.com |

तालिका नं. १४

११. प्रदेश वार्षिक खाद्यान्न वासलात

कोशी प्रदेशमा खाद्यान्नको आवश्यकताको आधारमा आत्मनिर्भर देखिन्छ। कुल खाद्यान्न उत्पादन, उपलब्ध खान योग्य खाद्यान्न र आवश्यक पर्ने खाद्यान्नको अवस्था विश्लेषण गर्दा सबै जिल्लाहरूमा बचत नै देखिन्छ। तलको तालिकामा प्रदेशको खाद्यान्न वासलात प्रस्तुत गरिएको छ।

खाद्यान्न वासलात तालिका (आ.व. ०८०।०८१)

| क्र.सं. | जिल्ला | क्षेत्रफल(हे.) | उत्पादन(मे. टन.) | खानयोग्य कुल उत्पादन (मे.टन): | वार्षिक आवश्यक खाद्यान्न (मे.टन.) | खाद्यान्न घटी बढी (मे.टन.) |
|---------|--------------|----------------|------------------|-------------------------------|-----------------------------------|----------------------------|
| १ | ताप्लेजुङ्ग | २१६३१.८३ | ६१४१५ | ३९३८७.४४ | २२२०३.८२ | १७१८३.६१ |
| २ | संखुवासभा | ३०११३.५४ | ६८६६५.८६ | ४२८१९.३१ | २९०९९.५५ | १३७१९.७६ |
| ३ | सोलुखुम्बु | २०२२४.२६ | ४४१९७.६२ | २९७५२.२८ | १९३०५.८६ | १०४४६.४३ |
| ४ | पाँचथर | ३३६२२ | ७८३८९.५५ | ४९७७३.८३ | ३५२५०.९८ | १४५२२.८४ |
| ५ | ईलाम | ५०३३७ | १८१३३२.१३ | ११६४४७.६७ | ५७१५६.८९ | ५९२९०.७७ |
| ६ | तेह्रथुम | २४२५२.१६ | ५३६९५.१५ | ३४०१७.६५ | १८१४३.०१ | १५८७४.६४ |
| ७ | धनकुटा | २७८१६.२ | ७७४२३.१५ | ४९८१७.४८ | ३०७९३.२९ | १९०२४.२० |
| ८ | भोजपुर | ४९८५३.७५ | १२१८३०.७७ | ७६८२१.५४ | ३२२९०.८४ | ४४५३०.७० |
| ९ | खोटाङ्ग | ४६६९७.८८ | ८९६४९.९ | ५९३५१.१६ | ३५८४३.५४ | २३५०७.६२ |
| १० | ओखलढुङ्गा | २६५२०.२ | ७३२८६.९९ | ४८७३३.३६ | २८५३४.४८ | २०१९८.८८ |
| ११ | उदयपुर | ४००४७.५८ | १२०२२९.२४ | ७३२८८.६५ | ६९६६७.९२ | ३६२०.७२ |
| १२ | झापा | १४३९५५ | ८४८४३३.९८ | ४९५४४२.७४ | १९३९२१.२१ | ३०१५२१.५३ |
| १३ | मोरङ्ग | १२५७२०.२२ | ६४२१७७.२ | ३६३२८३.२४ | २२३०८५.९३ | १४०१९७.३१ |
| १४ | सुनसरी | ७६२२४.९९ | ३३७२७७.२२ | १९३८२४.२४ | १८०१०८.०८ | १३७१६.१६ |
| | प्रदेश जम्मा | ७१७०१६.६ | २७९८००३.८ | १६७२७६०.६ | ९७५४०५.४१ | ६९७३५५.१७ |

तालिका नं. १५

१२ निर्देशनालय र मातहतका कार्यालयहरूको अनुदानको विवरण

रु हजारमा

| क्र.सं. | ब.उ.शि.नं. | कार्यक्रम / आयोजनाको नाम | वार्षिक विनियोजित रकम | वार्षिक विनियोजित अनुदान रकम | खातामा जम्मा भएको अनुदान रकम | अनुदानग्राही संस्था (संख्या) | | | जम्मा लाभान्वित कृषक परिवार संख्या (घरघुरी) |
|---------------------|------------|---|--------------------------|---------------------------------|------------------------------------|------------------------------|--------|--------|---|
| | | | | | | समुह | सहकारी | उद्यमी | |
| १ | ३१२०१०१९ | प्रदेश सरकार | ३०६८७३.९२ | २२७१७०.४६९ | २०३९६८.६३ | १२० | ४७ | १६९४ | ६८७२ |
| २ | ३१२९११२१ | प्रधानमन्त्री कृषि आधुनिकिकरण परियोजना | २०९०० | २०९०० | २०३३१.६७ | ११३ | ६ | ५ | १३०९ |
| ३ | ३१२९११२५ | कृषि विभाग (संघ सशर्त अनुदान) | ९०४० | ६९८० | ७८४४.७७ | १ | ५ | ३ | २८९ |
| कार्यक्रमको एकमुष्ट | | | ३३६६१३.९२ | २५५०५०.४६९ | २३२१४५.०७ | २३४ | ५८ | १७०२ | ८४७० |

आ.व. २०८०/८१ मा स्थानीय तहहरूलाई गरिएको वित्तीय हस्तान्तरणको प्रगति विवरण

| क्र.सं. | जिल्ला | क्षेत्रफल(हे.) | उत्पादन (मे. टन.) | जिल्लाको कुल जनसंख्या (वि.स.२०७८ जनगणना अनुसार) | ०८०/०८१ मा जिल्लाको कुल जनसंख्या (वि.स.२०७८ को जनगणना) | प्रति वर्ष प्रति व्यक्ति आवश्यक खाद्यान्न के.जी. | खानयोग्य कुल उत्पादन (मे.टन): | जिल्लाको वार्षिक आवश्यक खाद्यान्न (मे.टन.) | खाद्यान्न घटी बढी (मे.टन.) |
|---------|-------------|----------------|-------------------|---|---|---|----------------------------------|---|-------------------------------|
| १ | ताप्लेजुङ्ग | २१६३१.८३ | ६१४१५.०० | १२०५९० | १२२६७३ | १८१.०० | ३९३८७.४४ | २२२०३.८२ | १७१८३.६१ |
| २ | संखुवासभा | ३०११३.५४ | ६८६६५.८६ | १५८०४१ | १६०७७१ | १८१.०० | ४२८१९.३१ | २९०९९.५५ | १३७१९.७६ |
| ३ | सोलुखुम्बु | २०२२४.२६ | ४४१९७.६२ | १०४८५१ | १०६६६२ | १८१.०० | २९७५२.२८ | १९३०५.८६ | १०४४६.४३ |
| ४ | पाँचथर | ३३६२२.०० | ७८३८९.५५ | १७२४०० | १७५३७८ | २०१.०० | ४९७७३.८३ | ३५२५०.९८ | १४५२२.८४ |
| ५ | ईलाम | ५०३३७.०० | १८१३३२.१३ | २७९५३४ | २८४३६३ | २०१.०० | ११६४४७.६७ | ५७१५६.८९ | ५९२९०.७७ |
| ६ | तेह्रथुम | २४२५२.१६ | ५३६९५.१५ | ८८७३१ | ९०२६४ | २०१.०० | ३४०१७.६५ | १८१४३.०१ | १५८७४.६४ |
| ७ | धनकुटा | २७८१६.२० | ७७४२३.१५ | १५०५९९ | १५३२०० | २०१.०० | ४९८१७.४८ | ३०७९३.२९ | १९०२४.२० |

| क्र.सं. | जिल्ला | क्षेत्रफल(हि.) | उत्पादन (मे. टन.) | जिल्लाको कुल जनसंख्या (बि.स.२०७८ जनगणना अनुसार) | ०८०/०८१ मा जिल्लाको कुल जनसंख्या (बि.स.२०७८ को जनगणना) | प्रति वर्ष प्रति व्यक्ति आवश्यक खाद्यन्न के.जी. | खानयोग्य कुल उत्पादन (मे.टन): | जिल्लाको वार्षिक आवश्यक खाद्यन्न (मे.टन.) | खाद्यान्न घटी बढी (मे.टन.) |
|---------|--------------|----------------|-------------------|---|--|---|-------------------------------|---|----------------------------|
| ८ | भोजपुर | ४९८५३.७५ | १२१८३०.७७ | १५७९२३ | १६०६५१ | २०१.०० | ७६८२१.५४ | ३२२९०.८४ | ४४५३०.७० |
| ९ | खोटाङ | ४६६९७.८८ | ८९६४९.९० | १७५२९८ | १७८३२६ | २०१.०० | ५९३५१.१६ | ३५८४३.५४ | २३५०७.६२ |
| १० | ओखलढुङ्गा | २६५२०.२० | ७३२८६.९९ | १३९५५२ | १४१९६३ | २०१.०० | ४८७३३.३६ | २८५३४.४८ | २०१९८.८८ |
| ११ | उदयपुर | ४००४७.५८ | १२०२२९.२४ | ३४०७२१ | ३४६६०७ | २०१.०० | ७३२८८.६५ | ६९६६७.९२ | ३६२०.७२ |
| १२ | झापा | १४३९५५.०० | ८४८४३३.९८ | ९९८०५४ | १०१५२९४ | १९१.०० | ४९५४४२.७४ | १९३९२१.२१ | ३०१५२१.५३ |
| १३ | मोरङ | १२५७२०.२२ | ६४२१७७.२० | ११४८१५६ | ११६७९८९ | १९१.०० | ३६३२८३.२४ | २२३०८५.९३ | १४०१९७.३१ |
| १४ | सुनसरी | ७६२२४.९९ | ३३७२७७.२२ | ९२६९६२ | ९४२९७४ | १९१.०० | १९३८२४.२४ | १८०१०८.०८ | १३७१६.१६ |
| | प्रदेश जम्मा | ७१७०१६.६० | २७९८००३.७६ | ४९६१४१२ | ५०४७११५ | १९१.०० | १६७२७६०.५९ | ९७५४०५.४१ | ६९७३५५.१७ |

पहाडी क्षेत्र काष्ठफल तथा फलफूल विकास आयोजनाको वार्षिक भारित तथा वित्तीय प्रगति (आ.व. ०८०।०८१)

रु. हजारमा

| क्र.सं. | बजेट शीर्षक नं. | कार्यालयहरूको नाम | वार्षिक विनियोजित बजेट | | | भार लक्ष्य | भारित प्रगति | भारित प्रगति प्रतिशत | वार्षिक बजेट खर्च | | | वार्षिक वित्तीय प्रगति प्रतिशत |
|---------|-----------------|---|------------------------|---------|--------|------------|--------------|----------------------|-------------------|---------|---------|--------------------------------|
| | | | चालु | पुँजीगत | जम्मा | | | | चालु | पुँजीगत | जम्मा | |
| १ | ३१२००१३१ | पहाडी क्षेत्र काष्ठफल तथा फलफूल विकास आयोजना (प्रदेश सरकारतर्फ) | ५२२७ | ७६० | ५९८७ | ५.७७ | २.७६ | ४२.८३ | २९५८.०४ | ५०५.४२ | ३४६३.४६ | ५७.८५ |
| २ | ३१२९११२७ | पहाडी क्षेत्र काष्ठफल तथा फलफूल विकास आयोजना (संघीय सरकारतर्फ) | १०६६०० | १३००० | ११९६०० | ९४.२३ | ०.४१ | ०.४४ | ३४७५ | ० | ३४७५ | २.९१ |
| एकमुष्ट | | | १११८२७ | १३७६० | १२५५८७ | १०० | ३.१७ | ३.१७ | ६४३३.०४ | ५०५.४२ | ६९३८.४६ | ५.५२ |

आयोजनाको हालसम्मको प्रगति

- आयोजनाको वित्तीय सम्झौता ७ नोभेम्बर २०२२ (२०७९/०८/०६) मा सम्पन्न भई आ.व. २०७९/८० को वार्षिक स्वीकृत कार्यक्रम मिति २०७९/१२/११ मा LMBIS मा औपचारिक रूपमा प्रविष्ट भई कार्यक्रम कार्यान्वयन शुरु भएको.
- जिल्लास्तर परामर्श बैठक (३) तथा स्थानीय तहका जनप्रतिनिधिहरू तथा सरोकारवालाहरूका लागि आयोजना सम्बन्धी अभिमुखीकरण गोष्ठी (६) (आ.का.ए. विराटनगर) सम्पन्न भएको।
- कृषक समूह, सहकारी तथा कृषि उद्यमीहरूका लागि अनुदान व्यवस्थापन कार्यविधि, २०८१ मिति २०८१/०१/०९ गते मा. मन्त्रीस्तरबाट स्वीकृत भएको.
- फलफूल बगैँचा स्थापना कार्यक्रममा आवद्ध हुन मिति २०८०/०१/१४ गते कृषकहरूका लागि आवेदन आव्हान (पहिलो चरणमा धनकुटा नगरपालिकाका लागि) गरिएको।
- ६ वटा आवेदनहरू प्राप्त भई सो को Field Verification कार्य सम्पन्न भएको। स्थानीय तह समन्वय समिति (LLCC) बाट ४ वटाको प्रारम्भिक छनौट सिफारिस आएको। अनुदान व्यवस्थापन समिति बाट अन्तिम छनौटको चरणमा रहेको।
- आयोजना लागू भएका स्थानीय तहहरूमा अभिमुखीकरण कार्यक्रम शुरु गरिएको र ७ वटा स्थानीय तहहरूमा सम्पन्न भएको.

कृषक समुह तथा सहकारी सहजिकरणका लागि परामर्शदाता करारमा लिने कार्यको आर्थिक प्रस्ताव मूल्याङ्कन भई Prior Approval का लागि ADB पठाईसकिएको।

भाग ३ अनुसूची : तथ्याङ्क

यस खण्डमा कोशी प्रदेशको भू-उपभोगको अवस्था, विभिन्न बालीहरूको उत्पादनको तथ्याङ्क र स्रोत केन्द्रहरूको विवरण आदि प्रस्तुत गरिएको छ।

१. कोशी प्रदेशको संक्षिप्त कृषि तथ्याङ्क

अनुसूची नं. १

कुल खेती योग्य जग्गा र भू-उपयोग विवरण (क्षेत्रफल हेक्टर)

| क्र.सं. | जिल्ला | कुल क्षेत्रफल | खेती योग्य जग्गाको क्षेत्रफल | कुल क्षेत्रफलमा खेती योग्य जग्गा प्रतिशत | खेती गरिएको जग्गाको क्षेत्रफल | खेती योग्य जग्गामा खेती गरिएको जग्गाको प्रतिशत |
|----------------|-------------|---------------|------------------------------|--|-------------------------------|--|
| १ | ताप्लेजुङ्ग | ३६४,६०० | २७,५५१ | ७.५६ | २२,५१० | ८१.७० |
| २ | पाँचथर | १२४,१०० | ६०,२५७ | ४८.५६ | ५१,८६१ | ८६.०७ |
| ३ | ईलाम | १७०,३०० | ७०,३३० | ४१.३० | ६३,२९७ | ९०.०० |
| ४ | झापा | १६०,६०० | ९८,७१६ | ६१.४७ | ९०,००० | ९१.१७ |
| ५ | संखुवासभा | ३४८,००० | ३१,५९६ | ९.०८ | ३०,६०० | ९६.८५ |
| ६ | तेह्रथुम | ६७,९०० | ३७२८२ | ५४.९१ | ३०,४२८ | ८१.६२ |
| ७ | धनकुटा | ८९,१०० | ४०७२३ | ४५.७० | ३९,८९५ | ९७.९७ |
| ८ | भोजपुर | १५०,७०० | ६२,२९९ | ४१.३४ | ५६,९३६ | ९१.३९ |
| ९ | सुनसरी | १२५,७०० | ८१,७५६ | ६५.०४ | ७४,३५३ | ९०.९५ |
| १० | मोरङ्ग | १८५,५०० | ११६,९५६ | ६३.०५ | १०७,५९९ | ९२.०० |
| ११ | सोलुखुम्बु | ३३१,२०० | ४५,३५८ | १३.७० | ४०,६३१ | ८९.५८ |
| १२ | खोटाङ्ग | १५९,१०० | ५४,७०१.० | ३४.३८ | ५१,१६५.६६ | ९३.५४ |
| १३ | ओखलढुङ्गा | १०७,४०० | ५९,०६६ | ५५.०० | २३,८७० | ४०.४१ |
| १४ | उदयपुर | २०६,३०० | २६,२४१.५ | १२.७२ | २२,२१०.४ | ८४.६४ |
| प्रदेशको जम्मा | | २,५९०,६०० | ८१२,८३३ | ३१.३८ | ७०५,३५६ | ८६.७८ |

अनुसूची नं. २

२. भू-उपयोग (क्षेत्रफल हेक्टर)

| क्र.सं. | जिल्ला | खेती गरिएको जग्गा | वर्ष भरि सिंचित जग्गा | मौसमी सिंचित जग्गा | बन जंगलले अगोटेको | चरी चरणको क्षेत्रफल | घर/औद्योगिक क्षेत्रले अगोटेको | कुल कृषक परिवार संख्या |
|----------------|-------------|-------------------|-----------------------|--------------------|-------------------|---------------------|-------------------------------|------------------------|
| १ | ताप्लेजुङ्ग | २२,५१० | ५,२६५ | ५,७२० | १५५,०२३ | | | २४,५१२ |
| २ | पाँचथर | ५१,८६१ | ७,७६२ | ३,०१८ | ५७,७०७ | ६,६२६ | ३० | ३६,६५० |
| ३ | ईलाम | ६३,२९७ | ६,४०८ | ४,५०० | ८०,९२६ | ४,४१२ | ६,७२४ | ६४,५०२ |
| ४ | झापा | ९०,००० | ३७,२५० | ११,७८० | १८,०६५ | १,७०० | ८,५५० | १२२,३५६ |
| ५ | संखुवासभा | ३०,६०० | ५,३४२ | ९,९२२ | १४७,४०७ | ३८,९०० | १,६७० | २४,५९१ |
| ६ | तेह्रथुम | ३०,४२८ | ६,९९३ | १६,४६० | ६,६०१ | - | ८०० | १९,८८४ |
| ७ | धनकुटा | ३९,८९५ | ३९,८९५ | ७,७०० | ३८,३५५.५ | २२० | १,२५० | ८१,७४१ |
| ८ | भोजपुर | ५६,९३६ | ७,१९० | १२,००१ | ७७,३२३ | ५,५३२ | २,४०३ | ३९,४१९ |
| ९ | सुनसरी | ७४,३५३ | ४१,९५० | १६,५५० | २३,२०४ | ६,४७१ | १,२०० | १२८,१५५ |
| १० | मोरङ्ग | १०७,५९९ | ३१,७०० | ३७,७७८ | ४३,८१४ | ११,७९३ | ५,०५९ | ८९,२३४ |
| ११ | सोलुखुम्बु | ४०,६३१ | ५,०७१ | ३५,५६० | १०५,३३० | ४९,८४९ | ६३ | २३,७८५ |
| १२ | खोटाङ्ग | ५१,१६५.६६ | ११,८८६ | २४,५५९.५१ | ९२,६५८ | ७,४२४ | २,५६५ | ४१,७५० |
| १३ | ओखलढुङ्गा | २३,८७० | ३,४७६ | ५,६३० | ३७,५३० | १,०२८ | १,६२३ | ३१,६८७ |
| १४ | उदयपुर | २२,२१० | ७,५४४ | ३,७५१ | ५१९ | ३२० | २५० | ६१,५४६ |
| प्रदेशको जम्मा | | ७०५,३५६ | २१७,७३२ | १९४,९३० | ८८४,४६३ | १३४,२७५ | ३२,१८७ | ७८९,८१२ |

अनुसूची नं. ३

३. कोशी प्रदेशको जिल्लागत रासायनिक मल बिक्री वितरणको विवरण (२०८० श्रावण १ गते देखि २०८१ असार मसान्तसम्म)

| क्र. सं. | जिल्ला | कृषि सामग्री कम्पनी लि. | | | साल्ट ट्रेडिङ्ग कर्पोरेशन लि. | | | कुल जम्मा | | |
|----------|-------------|-------------------------|-----------|----------|-------------------------------|-----------|----------|-----------|-----------|----------|
| | | युरिया | डि.ए.पी. | पोटास | युरिया | डि.ए.पी. | पोटास | युरिया | डि.ए.पी. | पोटास |
| १ | ताप्लेजुङ्ग | ३४४.२५० | २२.७०० | २.००० | २२७.५०० | ७.००० | ०.५०० | ५७१.७५० | २९.७०० | २.५०० |
| २ | संखुवासभा | ४२४.८५० | १४८.२५० | ५.००० | २३४.७५० | २१५.७५० | ०.७५० | ६५९.६०० | ३६४.००० | ५.७५० |
| ३ | सुनसरी | ७१९.०५० | ४८७७.१५० | ४४९.४०० | ६०३२.६५० | ४९८४.३०० | ३१०.८०० | १३१७३.७०० | ९८६९.४५० | ७५२.२०० |
| ४ | पाँचथर | ४३७.२५० | ५३.००० | ३.००० | २६९.३५० | ४३.८५० | १.८५० | ६९८.६०० | ९६.८५० | ४.८५० |
| ५ | ईलाम | ५११.८०० | १०६.५०० | २२.७८० | ३८८.००० | ६२.२०० | १६.५५० | ८९९.८०० | १६८.७०० | ३९.३३० |
| ६ | तेह्रथुम | ४७८.७०० | ९४.००० | ०.९०० | १७२.२०० | १३४.४०० | ४.१५० | ६५०.९०० | २२८.४०० | ५.०५० |
| ७ | धनकुटा | ११६८.६५० | ३६७.६५० | १३.९५० | १७८.००० | २४०.००० | ८.२५० | १३४६.६५० | ६०७.६५० | २२.२०० |
| ८ | भोजपुर | ७८३.०५० | २१४.०५० | २.००० | २६८.५०० | १६२.७५० | ५.२५० | १०५१.५५० | ३७६.८०० | ७.२५० |
| ९ | खोटाङ्ग | ४४३.७५० | ९४.००० | १.२५० | १४६.००० | १५.७५० | ०.००० | ५८९.७५० | १०९.७५० | १.२५० |
| १० | ओखलढुङ्गा | ४२७.७५० | १३६.८५० | ५.७५० | ३५८.६५० | ११७.५०० | ५.८०० | ७८६.४०० | २५४.३५० | ११.५५० |
| ११ | उदयपुर | १४९२.१५० | ५५२.६५० | ४१.५०० | ५८३.३०३ | ४०५.८०० | ६४.५५० | २०७५.४५३ | ९५८.४५० | १०६.०५० |
| १२ | झापा | १०१५६.७५० | ४८४२.६५० | ६३५.४५० | ७३९०.४०० | ५०४२.८५० | ४०८.१५० | १७५४७.१५० | ९८८५.५०० | १०४३.६०० |
| १३ | मोरङ्ग | ९४३०.९०० | ७५९७.०५० | ५८९.४५० | ८५९०.९५० | ६११५.८५० | ३९६.८५० | १८०२१.८५० | १३७२.९०० | ९८६.३०० |
| १४ | सोलुखुम्बु | ०.००० | ०.००० | ०.००० | ०.००० | ०.००० | ०.००० | ०.००० | ०.००० | ०.००० |
| | जम्मा | ३३२४०.९०० | ११९०६.५०० | १७६४.४३० | २४८३२.२५३ | १७५४८.००० | १२२३.४५० | ५८०७३.१५३ | ३६६४४.५०० | २९८७.८८० |

अनुसूची नं. ४

४. कोशी प्रदेशमा रासायनिक मल बिक्री वितरणको महिनागत अवस्था (आ.व. ०८०।०८१)

(मिति २०८०/०४/०१ देखि २०८१/०३/३१ गते सम्म) मे.टनमा

| क्र. सं. | महिना | कृषि सामग्री कं. लि. | | | साल्ट ट्रेडिङ्ग कर्पोरेशन लि. | | | कुल जम्मा बिक्री मे.टनमा | | |
|----------|---------|----------------------|----------|---------|-------------------------------|----------|---------|--------------------------|----------|---------|
| | | युरिया | डि.ए.पी. | पोटास | युरिया | डि.ए.पी. | पोटास | युरिया | डि.ए.पी. | पोटास |
| १ | श्रावण | ८२१.६० | ८२.७० | ४.४५ | ३०८३.०० | २१७४.१० | १२१.५५ | ३९०४.६० | २२५६.८० | १२६.०० |
| २ | भाद्र | २५३४.१५ | १६३२.०० | १९४.९० | २३३२.७० | ३२३.६० | ४८.०५ | ४८६६.८५ | १९५५.६० | २४२.९५ |
| ३ | असोज | १६०६.७० | ७५२.६५ | १६४.५० | ८६६.५० | ३०३.५० | २७.९० | २४७३.२० | १०५६.१५ | १९२.४० |
| ४ | कार्तिक | ९८६.०५ | १२९६.८० | १२८.८५ | १३११.५५ | १९९१.८० | ८७.२० | २२९७.६० | ३२८८.६० | २१६.०५ |
| ५ | मंसिर | २८०६.३० | २८५५.३५ | २४५.७५ | २१५१.८० | ३०८३.५५ | १२८.८० | ४९५८.१० | ५९३८.९० | ३७४.५५ |
| ६ | पौष | ४८९.८० | १४२२.५० | १०२.६० | ४०३८.३० | १८१४.७० | ७२.४५ | ४५२८.१० | ३२३७.२० | १७५.०५ |
| ७ | माघ | २८२९.९५ | १९५५.०० | १७६.७० | २६२८.०० | ९६०.४० | १७५.६५ | ५४५७.९५ | २९१५.४० | ३५२.३५ |
| ८ | फाल्गुण | ६९४५.४५ | ४०१.८० | १२.७५ | ६७१.६५ | ६८३.२५ | १४६.१० | ७६१७.१० | १०८५.०५ | १५८.८५ |
| ९ | चैत्र | ५४४६.१५ | ५२१.२५ | १२.२८ | ९३६.४० | ७७८.९५ | ८८.२० | ६३८२.५५ | १३००.२० | १००.४८ |
| १० | वैशाख | १६९६.९५ | ९२.०० | १५८.०० | २९१२.७५ | २९८.६५ | ४०.२५ | ४६०९.७० | ३९०.६५ | १९८.२५ |
| ११ | जेष्ठ | २७३६.५० | २८२२.३५ | ३७६.७० | ३०१२.१५ | ९०२.८० | १०५.५० | ५७४८.६५ | ३७२५.१५ | ४८२.२० |
| ११ | अषाढ | ४३४१.३० | ५२७२.१० | १८६.९५ | ८८७.४५ | ४२३२.७० | १८१.८० | ५२२८.७५ | ९५०४.८० | ३६८.७५ |
| जम्मा | | ३३२४०.९० | १९१०६.५० | १७६४.४३ | २४८३२.२५ | १७५४८.०० | १२२३.४५ | ५८०७३.१५ | ३६६५४.५० | २९८७.८८ |

५. प्रमुख बालीहरूको तुलनात्मक क्षेत्रफल तथा उत्पादनको स्थिति

अनुसूची नं. ५

खाद्यान्न बाली, दलहन, तरकारी, आलु, मसला, तेलहन, नगदेबाली तथा फलफूल उत्पादनको अवस्था (क्षेत्रफल हे, उत्पादन मे.टन र उत्पादकत्व मे.टन/हे.

Major Cereal Crops by Districts, Area in Hectare, Production in Metric Ton, Yield in Mt Per Hectare

| District by Koshi Province | Paddy 2079/80 | | | | | | | | | Paddy 2080/81 | | | | | | | | |
|----------------------------|---------------|------------|-------|------------|--------------|-------|-------------|------------------|-------|---------------|------------|-------|------------|--------------|-------|-------------|--------------|-------|
| | Early Paddy | | | Main Paddy | | | Total Paddy | | | Early Paddy | | | Main Paddy | | | Total Paddy | | |
| | Area | production | yield | Area | production | yield | Total area | Total Production | yield | Area | Production | Yield | Area | Production | Yield | Area | Production | Yield |
| TAPLEJUNG | 35.00 | 148.00 | 4.23 | 6,387.52 | 19,290.31 | 3.02 | 6,422.52 | 19,438.31 | 3.03 | 32.00 | 137.60 | 4.30 | 5,553.00 | 15,826.05 | 2.85 | 5,585.00 | 15,963.65 | 2.86 |
| SANKHUWASHAVA | 2,210.00 | 9,897.00 | 4.48 | 9,823.00 | 27,763.69 | 2.83 | 12,033.00 | 37,660.69 | 3.13 | 2,268.00 | 10,206.00 | 4.50 | 8,068.00 | 20,170.00 | 2.50 | 10,336.00 | 30,376.00 | 2.94 |
| SOLUKHUMBU | - | - | - | 1,275.00 | 3,588.56 | 2.81 | 1,275.00 | 3,588.56 | 2.81 | - | - | - | 1,225.00 | 3,344.25 | 2.73 | 1,225.00 | 3,344.25 | 2.73 |
| PANCHTHAR | 2,260.00 | 9,989.00 | 4.42 | 5,502.00 | 12,874.68 | 2.34 | 7,762.00 | 22,863.68 | 2.95 | 2,184.00 | 9,828.00 | 4.50 | 5,615.00 | 13,307.55 | 2.37 | 7,799.00 | 23,135.55 | 2.97 |
| ILLAM | 1,150.00 | 5,460.00 | 4.75 | 10,818.70 | 37,573.77 | 3.47 | 11,968.70 | 43,033.77 | 3.60 | 1,155.00 | 5,486.25 | 4.75 | 10,067.00 | 33,724.45 | 3.35 | 11,222.00 | 39,210.70 | 3.49 |
| TERHATHUM | 320.00 | 1,385.00 | 4.33 | 7,566.25 | 21,232.38 | 2.81 | 7,886.25 | 22,617.38 | 2.87 | 290.00 | 1,255.70 | 4.33 | 6,549.00 | 15,521.13 | 2.37 | 6,839.00 | 16,776.83 | 2.45 |
| DHANKUTA | 1,380.00 | 6,240.00 | 4.52 | 4,975.00 | 17,062.92 | 3.43 | 6,355.00 | 23,302.92 | 3.67 | 1,385.00 | 6,260.20 | 4.52 | 4,445.00 | 14,801.85 | 3.33 | 5,830.00 | 21,062.05 | 3.61 |
| BHOJPUR | 420.00 | 1,832.00 | 4.36 | 14,102.00 | 41,447.02 | 2.94 | 14,522.00 | 43,279.02 | 2.98 | 409.00 | 1,799.60 | 4.40 | 11,147.00 | 32,995.12 | 2.96 | 11,556.00 | 34,794.72 | 3.01 |
| KHOTANG | 1,899.00 | 8,573.00 | 4.51 | 10,250.00 | 25,796.00 | 2.52 | 12,149.00 | 34,369.00 | 2.83 | 1,889.00 | 8,553.00 | 4.53 | 9,417.00 | 21,188.25 | 2.25 | 11,306.00 | 29,741.25 | 2.63 |
| OKHALDHUNGA | 240.00 | 1,015.00 | 4.23 | 3,803.00 | 10,988.85 | 2.89 | 4,043.00 | 12,003.85 | 2.97 | 245.00 | 1,036.35 | 4.23 | 3,803.00 | 9,507.50 | 2.50 | 4,048.00 | 10,543.85 | 2.60 |
| UDAYAPUR | 1,555.00 | 7,150.00 | 4.60 | 12,650.00 | 48,520.00 | 3.84 | 14,205.00 | 55,670.00 | 3.92 | 1,555.00 | 7,153.00 | 4.60 | 12,794.00 | 51,176.00 | 4.00 | 14,349.00 | 58,329.00 | 4.07 |
| JHAPA | 19,800.00 | 102,960.00 | 5.20 | 73,110.00 | 304,793.10 | 4.17 | 92,910.00 | 407,753.10 | 4.39 | 19,850.00 | 104,014.00 | 5.24 | 73,950.00 | 373,447.50 | 5.05 | 93,800.00 | 477,461.50 | 5.09 |
| MORANG | 21,900.00 | 120,450.00 | 5.50 | 66,145.00 | 272,014.50 | 4.11 | 88,045.00 | 392,464.50 | 4.46 | 17,670.00 | 98,952.00 | 5.60 | 69,817.00 | 335,121.60 | 4.80 | 87,487.00 | 434,073.60 | 4.96 |
| SUNSARI | 4,940.00 | 25,127.00 | 5.09 | 48,101.00 | 192,885.01 | 4.01 | 53,041.00 | 218,012.01 | 4.11 | 5,010.00 | 27,605.10 | 5.51 | 48,009.00 | 213,159.96 | 4.44 | 53,019.00 | 240,765.06 | 4.54 |
| KOSHI PROVINCE | 58,109.00 | 300,226.00 | 5.17 | 274,508.47 | 1,035,830.78 | 3.77 | 332,617.47 | 1,336,056.78 | 4.02 | 53,942.00 | 282,286.80 | 5.23 | 270,459.00 | 1,153,291.21 | 4.26 | 324,401.00 | 1,435,578.01 | 4.43 |

| District | Maize | | | | | | Wheat | | | | | | Millet | | | | | |
|---------------|-----------|------------|-------|-----------|------------|-------|----------|------------|-------|----------|------------|-------|-----------|------------|-------|-----------|------------|-------|
| | 2079/80 | | | 2080/81 | | | 2079/80 | | | 2080/81 | | | 2079/80 | | | 2080/81 | | |
| | Area | Production | Yield | Area | Production | Yield | Area | Production | Yield | Area | Production | Yield | Area | Production | Yield | Area | Production | Yield |
| TAPLEJUNG | 11,210.00 | 39,907.88 | 3.56 | 11,210.00 | 39,918.00 | 3.56 | 1,537.00 | 2,874.84 | 1.87 | 1,498.00 | 2,786.00 | 1.86 | 2,966.00 | 4,270.40 | 1.44 | 2,966.00 | 4,270.30 | 1.44 |
| SANKHUWASHAVA | 12,455.00 | 31,137.50 | 2.50 | 12,460.00 | 30,527.00 | 2.45 | 715.00 | 1,649.50 | 2.31 | 714.00 | 1,714.00 | 2.40 | 6,666.00 | 8,665.80 | 1.30 | 6,669.00 | 8,803.08 | 1.32 |
| SOLUKHUMBU | 13,770.00 | 33,187.00 | 2.41 | 13,770.00 | 33,184.33 | 2.41 | 2,665.00 | 5,306.00 | 1.99 | 2,665.00 | 5,304.00 | 1.99 | 2,105.00 | 2,800.00 | 1.33 | 2,105.00 | 2,819.38 | 1.34 |
| PANCHTHAR | 18,658.00 | 42,913.00 | 2.30 | 18,808.00 | 67,708.80 | 3.60 | 3,902.00 | 6,475.68 | 1.66 | 3,725.00 | 6,035.00 | 1.62 | 3,208.00 | 6,416.00 | 2.00 | 3,208.00 | 6,416.00 | 2.00 |
| ILLAM | 32,995.00 | 126,370.00 | 3.83 | 33,002.00 | 129,367.84 | 3.92 | 4,580.00 | 11,679.00 | 2.55 | 4,520.00 | 11,526.00 | 2.55 | 1,597.00 | 1,916.00 | 1.20 | 1,578.00 | 1,893.60 | 1.20 |
| TERHATHUM | 12,907.00 | 30,976.80 | 2.40 | 12,907.00 | 36,268.67 | 2.81 | 2,399.00 | 4,795.60 | 2.00 | 1,396.00 | 2,780.81 | 1.99 | 2,123.00 | 2,547.60 | 1.20 | 2,120.00 | 2,520.60 | 1.19 |
| DHANKUTA | 13,470.00 | 45,259.08 | 3.36 | 13,470.00 | 45,487.55 | 3.38 | 1,302.00 | 2,732.90 | 2.10 | 1,295.40 | 2,720.30 | 2.10 | 7,228.00 | 8,239.92 | 1.14 | 7,230.00 | 8,242.20 | 1.14 |
| BHOJPUR | 32,812.00 | 77,108.02 | 2.35 | 32,825.00 | 78,780.00 | 2.40 | 414.00 | 745.00 | 1.80 | 390.00 | 709.80 | 1.82 | 5,048.00 | 7,067.00 | 1.40 | 5,052.00 | 7,578.00 | 1.50 |
| KHOTANG | 31,845.00 | 56,684.02 | 1.78 | 21,813.75 | 39,919.16 | 1.83 | 3,530.00 | 6,530.50 | 1.85 | 1,494.40 | 2,211.71 | 1.48 | 21,315.00 | 38,367.00 | 1.80 | 13,332.00 | 23,597.64 | 1.77 |
| OKHALDHUNGA | 12,400.00 | 40,920.00 | 3.30 | 12,400.00 | 42,160.00 | 3.40 | 2,145.00 | 3,330.00 | 1.55 | 2,145.00 | 4,075.50 | 1.90 | 7,751.00 | 19,377.50 | 2.50 | 7,751.00 | 12,517.00 | 1.61 |
| UDAYAPUR | 17,842.00 | 43,891.30 | 2.46 | 17,842.00 | 43,891.30 | 2.46 | 5,130.00 | 12,825.00 | 2.50 | 5,130.00 | 12,825.00 | 2.50 | 2,768.00 | 5,452.99 | 1.97 | 2,768.00 | 5,453.00 | 1.97 |
| JHAPA | 44,250.00 | 225,675.00 | 5.10 | 44,350.00 | 349,034.50 | 7.87 | 5,000.00 | 13,505.00 | 2.70 | 3,000.00 | 7,950.00 | 2.65 | 850.00 | 1,105.00 | 1.30 | 800.00 | 1,032.00 | 1.29 |

| District | Maize | | | | | | Wheat | | | | | | Millet | | | | | |
|-----------------------|-------------------|-------------------|-------------|-------------------|---------------------|-------------|------------------|-------------------|-------------|------------------|-------------------|-------------|------------------|-------------------|-------------|------------------|------------------|-------------|
| | 2079/80 | | | 2080/81 | | | 2079/80 | | | 2080/81 | | | 2079/80 | | | 2080/81 | | |
| | Area | Production | Yield | Area | Production | Yield | Area | Production | Yield | Area | Production | Yield | Area | Production | Yield | Area | Production | Yield |
| MORANG | 20,052.00 | 132,343.20 | 6.60 | 20,452.00 | 141,118.80 | 6.90 | 11,755.00 | 33,687.00 | 2.87 | 11,960.00 | 35,880.00 | 3.00 | 1,290.00 | 1,587.38 | 1.23 | 1,320.00 | 1,636.80 | 1.24 |
| SUNSARI | 9,674.00 | 45,700.60 | 4.72 | 10,641.00 | 57,461.00 | 7.80 | 12,127.00 | 41,195.00 | 3.40 | 12,248.00 | 41,298.00 | 3.37 | 457.00 | 562.00 | 1.23 | 458.00 | 564.00 | 1.23 |
| KOSHI PROVINCE | 284,340.00 | 972,073.40 | 3.42 | 275,950.75 | 1,134,826.95 | 4.11 | 57,201.00 | 147,331.02 | 2.58 | 52,180.80 | 137,816.13 | 2.64 | 65,372.00 | 108,374.59 | 1.66 | 57,357.03 | 87,343.60 | 1.52 |

| DISTRICT | Buckwheat | | | | | | Barley | | | | | | Total Cereals | | | | | |
|-----------------------|-----------------|-----------------|-------------|-----------------|-----------------|-------------|-----------------|-----------------|-------------|---------------|-----------------|-------------|-------------------|---------------------|-------------|-------------------|---------------------|-------------|
| | 2079/80 | | | 2080/81 | | | 2079/80 | | | 2080/81 | | | 2079/80 | | | 2080/81 | | |
| | Area | Production | Yield | Area | Production | Yield | Area | Production | Yield | Area | Production | Yield | Area | Production | Yield | Area | Production | Yield |
| TAPLEJUNG | 115.50 | 126.20 | 1.09 | 118.00 | 130.00 | 1.10 | 266.00 | 372.40 | 1.40 | 266.00 | 372.00 | 1.40 | 22,517.02 | 66,990.03 | 2.98 | 21,643.00 | 63,439.95 | 2.93 |
| SANKHUWASHAVA | 15.50 | 20.15 | 1.30 | 16.50 | 22.28 | 1.35 | 12.50 | 16.25 | 1.30 | 13.50 | 17.55 | 1.30 | 31,897.00 | 79,149.89 | 2.48 | 30,209.00 | 71,459.91 | 2.37 |
| SOLUKHUMBU | 301.00 | 275.49 | 0.92 | 301.00 | 276.17 | 0.92 | 165.00 | 178.00 | 1.08 | 165.00 | 177.21 | 1.07 | 20,281.00 | 45,335.05 | 2.24 | 20,231.00 | 45,105.34 | 2.23 |
| PANCHTHAR | 50.50 | 37.90 | 0.75 | 50.00 | 37.00 | 0.74 | 300.00 | 390.00 | 1.30 | 302.00 | 393.00 | 1.30 | 33,880.50 | 79,096.26 | 2.33 | 33,892.00 | 103,725.35 | 3.06 |
| ILLAM | 19.00 | 20.00 | 1.05 | 16.00 | 16.32 | 1.02 | 50.00 | 62.00 | 1.24 | 48.00 | 53.76 | 1.12 | 51,209.70 | 183,080.77 | 3.58 | 50,386.00 | 182,068.22 | 3.61 |
| TERHATHUM | 21.00 | 19.95 | 0.95 | 21.00 | 20.50 | 0.98 | 52.00 | 61.36 | 1.18 | 50.00 | 58.60 | 1.17 | 25,388.25 | 61,018.69 | 2.40 | 23,333.00 | 58,426.01 | 2.50 |
| DHANKUTA | 4.00 | 4.05 | 1.01 | 3.50 | 3.95 | 1.13 | 2.50 | 2.90 | 1.16 | 2.30 | 2.30 | 1.00 | 28,361.50 | 79,541.77 | 2.80 | 27,831.20 | 77,518.35 | 2.79 |
| BHOJPUR | 27.00 | 21.60 | 0.80 | 28.00 | 23.00 | 0.82 | 10.00 | 12.00 | 1.20 | 8.00 | 9.60 | 1.20 | 52,833.00 | 128,232.64 | 2.43 | 49,859.00 | 121,895.12 | 2.44 |
| KHOTANG | 550.00 | 579.00 | 1.05 | 69.00 | 73.14 | 1.06 | 350.00 | 478.00 | 1.37 | 23.30 | 31.28 | 1.34 | 69,739.00 | 137,007.52 | 1.96 | 48,038.45 | 95,574.18 | 1.99 |
| OKHALDHUNGA | 93.00 | 87.00 | 0.94 | 93.00 | 79.00 | 0.85 | 80.00 | 110.00 | 1.38 | 80.00 | 125.00 | 1.56 | 26,512.00 | 75,838.35 | 2.86 | 26,517.00 | 69,500.35 | 2.62 |
| UDAYAPUR | 18.00 | 20.16 | 1.12 | 18.00 | 20.20 | 1.12 | 23.00 | 40.25 | 1.75 | 23.00 | 40.25 | 1.75 | 39,986.00 | 117,899.70 | 2.95 | 40,130.03 | 120,558.75 | 3.00 |
| JHAPA | 1,850.00 | 3,718.50 | 2.01 | 1,860.00 | 3,738.60 | 2.01 | 5.00 | 9.50 | 1.90 | 5.00 | 9.50 | 1.90 | 144,865.00 | 651,766.10 | 4.50 | 143,815.00 | 839,226.10 | 5.84 |
| MORANG | 52.00 | 58.75 | 1.13 | 55.00 | 62.15 | 1.13 | | | | | | | 121,194.00 | 560,140.83 | 4.62 | 121,274.00 | 612,771.35 | 5.05 |
| SUNSARI | 253.00 | 264.00 | 1.04 | 248.00 | 258.00 | 1.04 | | | | | | | 75,552.00 | 305,733.61 | 4.05 | 76,614.00 | 340,346.06 | 4.44 |
| KOSHI PROVINCE | 3,369.50 | 5,653.70 | 1.68 | 2,897.00 | 4,760.31 | 1.64 | 1,316.00 | 1,732.66 | 1.32 | 986.10 | 1,290.05 | 1.31 | 744,215.97 | 2,570,821.20 | 3.45 | 713,772.68 | 2,801,615.04 | 3.93 |

Oilseed by Commodities and by Districts , Area in Hectare, Production in Tons, and Yield in Mt. Per Hectare

| District | Mustard | | | | | | Sarsoon | | | | | |
|---------------|-----------------|-----------------|-------------|------------------|------------------|-------------|---------------|----------------|-------------|---------------|---------------|-------------|
| | 2079/80 | | | 2080/81 | | | 2079/80 | | | 2080/81 | | |
| | Area | Prod. | Yield | Area | Prod. | Yield | Area | Prod. | Yield | Area | Prod. | Yield |
| TAPLEJUNG | 330.00 | 447.00 | 1.35 | 330.00 | 446.00 | 1.35 | 89.70 | 75.30 | 0.84 | 90.00 | 75.00 | 0.83 |
| SANKHUWASHAVA | 300.00 | 180.00 | 0.60 | 300.00 | 204.00 | 0.68 | 11.00 | 6.60 | 0.60 | 11.00 | 8.25 | 0.75 |
| SOLUKHUMBU | 170.00 | 106.74 | 0.63 | 171.00 | 106.20 | 0.62 | 5.00 | 5.00 | 1.00 | 5.50 | 4.60 | 0.84 |
| PANCHTHAR | 590.00 | 472.00 | 0.80 | 591.00 | 466.89 | 0.79 | 0.00 | 0.00 | 0.00 | | | |
| ILLAM | 788.00 | 887.00 | 1.13 | 789.00 | 907.35 | 1.15 | 0.00 | 0.00 | | 0.00 | 0.00 | 0.00 |
| TERHATHUM | 446.00 | 338.86 | 0.76 | 443.00 | 334.50 | 0.76 | 0.00 | 0.00 | | | | |
| DHANKUTA | 620.00 | 598.00 | 0.96 | 621.00 | 596.00 | 0.96 | 0.00 | 0.00 | | | | |
| BHOJPUR | 318.00 | 304.00 | 0.96 | 322.00 | 309.00 | 0.96 | 28.00 | 29.00 | 1.04 | 30.00 | 32.00 | 1.06 |
| KHOTANG | 825.00 | 735.00 | 0.89 | 966.00 | 966.00 | 1.00 | 22.00 | 17.00 | 0.77 | 50.00 | 49.10 | 0.98 |
| OKHALDHUNGA | 405.00 | 283.50 | 0.70 | 410.00 | 274.70 | 0.67 | 0.00 | 0.00 | | | | |
| UDAYAPUR | 3988.00 | 3190.00 | 0.80 | 3988.60 | 3190.88 | 0.80 | 36.10 | 36.10 | 1.00 | 36.10 | 36.00 | 1.00 |
| JHAPA | 5590.00 | 6708.00 | 1.20 | 5600.00 | 6720.00 | 1.20 | 475.00 | 855.00 | 1.80 | 480.00 | 538.00 | 1.12 |
| MORANG | 11205.00 | 13446.00 | 1.20 | 11214.00 | 14578.20 | 1.30 | 116.00 | 87.00 | 0.75 | 120.00 | 96.00 | 0.80 |
| SUNSARI | 9179.00 | 15301.00 | 1.67 | 9271.00 | 15454.36 | 1.67 | | 0.00 | | | | |
| Koshi | 34754.00 | 42997.10 | 1.24 | 35,016.60 | 44,554.08 | 1.27 | 782.80 | 1111.00 | 1.42 | 822.60 | 838.95 | 1.02 |

| District | Rayo | | | | | | Sunflower | | | | | |
|---------------|---------------|---------------|-------------|---------------|---------------|-------------|-----------------|-----------------|-------------|-----------------|-----------------|-------------|
| | 2079/80 | | | 2080/81 | | | 2079/80 | | | 2080/81 | | |
| | Area | Prod. | Yield | Area | Prod. | Yield | Area | Prod. | Yield | Area | Prod. | Yield |
| TAPLEJUNG | 19.20 | 17.09 | 0.89 | 8.00 | 4.00 | 0.50 | | 0.00 | | 2.00 | 1.60 | 0.80 |
| SANKHUWASHAVA | 2.00 | 1.30 | 0.65 | 2.00 | 1.20 | 0.60 | 70.00 | 49.00 | 0.70 | 68.00 | 47.60 | 0.70 |
| SOLUKHUMBU | 3.50 | 2.63 | 0.75 | 4.50 | 3.53 | 0.78 | 0.00 | 0.00 | 0.00 | 0.00 | 0.00 | 0.00 |
| PANCHTHAR | 22.00 | 22.00 | 1.00 | 22.00 | 22.00 | 1.00 | 0.00 | 0.00 | 0.00 | | | |
| ILLAM | 0.00 | 0.00 | | | | | 0.00 | 0.00 | 0.00 | | | |
| TERHATHUM | 0.00 | 0.00 | | | | | 0.00 | 0.00 | 0.00 | | | |
| DHANKUTA | 0.00 | 0.00 | | | | | 0.00 | 0.00 | 0.00 | | | |
| BHOJPUR | 0.00 | 0.00 | | 5.00 | 4.00 | 0.80 | 0.00 | 0.00 | 0.00 | 5.00 | 5.00 | 1.00 |
| KHOTANG | 35.00 | 32.00 | 0.91 | 35.00 | 31.50 | 0.90 | 0.00 | 0.00 | 0.00 | 20.00 | 14.00 | 0.70 |
| OKHALDHUNGA | 28.00 | 19.04 | 0.68 | | | | 0.00 | 0.00 | 0.00 | | | |
| UDAYAPUR | 30.00 | 24.90 | 0.83 | 30.00 | 25.00 | 0.80 | 0.00 | 0.00 | 0.00 | | | |
| JHAPA | 270.00 | 405.00 | 1.50 | 260.00 | 305.00 | 1.17 | 280.00 | 280.00 | 1.00 | 250.00 | 250.00 | 1.00 |
| MORANG | 38.00 | 32.30 | 0.85 | 30.00 | 32.00 | 0.85 | 550.00 | 649.00 | 1.18 | 550.00 | 649.00 | 1.00 |
| SUNSARI | | | | | | | 191.00 | 261.00 | 1.37 | 172.00 | 208.00 | 1.21 |
| Koshi | 447.70 | 556.26 | 1.24 | 396.50 | 428.23 | 1.08 | 1,091.00 | 1,239.00 | 1.14 | 1,067.00 | 1,175.20 | 1.10 |

| District | Sesame | | | | | | Groundnut | | | | | |
|---------------|---------------|------------|-------------|---------------|---------------|-------------|---------------|------------|-------------|---------------|---------------|-------------|
| | 2079/80 | | | 2080/81 | | | 2079/80 | | | 2080/81 | | |
| | Area | Prod. | Yield | Area | Prod. | Yield | Area | Prod. | Yield | Area | Prod. | Yield |
| TAPLEJUNG | 2.80 | 2.40 | 0.86 | 3.00 | 1.97 | 0.66 | 11.10 | 18.20 | 1.64 | 4.00 | 6.58 | 1.65 |
| SANKHUWASHAVA | | | | | | | 6.00 | 7.20 | 1.20 | 6.00 | 7.50 | 1.25 |
| SOLUKHUMBU | 4.00 | 4.00 | 1.00 | 4.25 | 2.90 | 0.68 | 3.00 | 4.50 | 1.50 | 0.53 | 0.84 | 1.58 |
| PANCHTHAR | 0.00 | 0.00 | 0.00 | | | | 30.00 | 63.00 | 2.10 | 30.00 | 62.70 | 2.09 |
| ILLAM | 6.00 | 6.00 | 1.00 | 5.00 | 5.00 | 1.00 | 5.00 | 6.00 | 1.20 | 5.00 | 8.00 | 1.20 |
| TERHATHUM | | | | | | | 55.00 | 92.00 | 1.67 | 54.00 | 89.60 | 1.66 |
| DHANKUTA | | | | | | | 56.00 | 56.00 | 1.00 | 54.00 | 54.49 | 1.01 |
| BHOJPUR | | | | 2.50 | 1.75 | 0.70 | 8.00 | 11.50 | 1.44 | 6.00 | 9.00 | 1.50 |
| KHOTANG | 50.00 | 48.00 | 0.96 | 30.00 | 28.00 | 0.93 | 40.00 | 91.00 | 2.28 | 50.00 | 102.00 | 2.04 |
| OKHALDHUNGA | 3.00 | 1.92 | 0.64 | 2.00 | 1.34 | 0.67 | 20.00 | 10.00 | 0.50 | 20.00 | 11.00 | 0.55 |
| UDAYAPUR | 142.00 | 146.26 | 1.03 | 142.02 | 146.00 | 1.03 | 12.40 | 13.64 | 1.10 | 12.42 | 13.63 | 1.10 |
| JHAPA | 325.00 | 325.00 | 1.00 | 320.00 | 320.00 | 1.00 | 282.00 | 240.00 | 0.85 | 225.00 | 189.00 | 0.84 |
| Koshi | 532.80 | 534 | 1.00 | 508.77 | 506.96 | 1.00 | 528.50 | 613 | 1.16 | 466.95 | 554.34 | 1.19 |

| District | Linseed | | | | | | Niger | | | | | | Total Oilseed | | | | | |
|---------------|---------|-------|-------|---------|-------|-------|---------|-------|-------|---------|-------|-------|---------------|--------|-------|---------|--------|-------|
| | 2079/80 | | | 2080/81 | | | 2079/80 | | | 2080/81 | | | 2079/80 | | | 2080/81 | | |
| | Area | Prod. | Yield | Area | Prod. | Yield | Area | Prod. | Yield | Area | Prod. | Yield | Area | Prod. | Yield | Area | Prod. | Yield |
| TAPLEJUNG | | | | | | | 5.00 | 5.10 | 1.02 | 5.00 | 5.10 | 1.02 | 457.80 | 565.09 | 1.23 | 442.00 | 540.25 | 1.22 |
| SANKHUWASHAVA | | | | | | | 3.20 | 1.92 | 0.60 | 3.50 | 1.75 | 0.50 | 392.20 | 246.02 | 0.63 | 390.50 | 270.30 | 0.69 |
| SOLUKHUMBU | | | | | | | 4.00 | 3.00 | 0.75 | 4.00 | 2.35 | 0.59 | 189.50 | 125.87 | 0.66 | 189.78 | 120.42 | 0.63 |

| District | Linseed | | | | | | Niger | | | | | | Total Oilseed | | | | | |
|-------------|---------|---------|-------|----------|----------|-------|---------|----------|-------|---------|----------|-------|---------------|----------|-------|----------|----------|-------|
| | 2079/80 | | | 2080/81 | | | 2079/80 | | | 2080/81 | | | 2079/80 | | | 2080/81 | | |
| | Area | Prod. | Yield | Area | Prod. | Yield | Area | Prod. | Yield | Area | Prod. | Yield | Area | Prod. | Yield | Area | Prod. | Yield |
| PANCHTHAR | | | | | | | 7.00 | 4.90 | 0.70 | 6.00 | 4.20 | 0.70 | 649.00 | 561.90 | 0.87 | 649.00 | 555.79 | 0.86 |
| ILLAM | | | | | | | 0.00 | 0.00 | | | | 0.00 | 799.00 | 899.00 | 1.13 | 799.00 | 920.35 | 1.15 |
| TERHATHUM | | | | | | | 0.00 | 0.00 | | | | 0.00 | 501.00 | 430.86 | 0.86 | 497.00 | 424.10 | 0.85 |
| DHANKUTA | | | | | | | 6.00 | 5.04 | 0.84 | 4.80 | 5.04 | 1.05 | 682.00 | 659.04 | 0.97 | 679.80 | 655.53 | 0.96 |
| BHOJPUR | | | | | | | 0.00 | 0.00 | | 7.00 | 4.20 | 0.60 | 354.00 | 344.50 | 0.97 | 377.50 | 364.95 | 0.97 |
| KHOTANG | | | | | | | 24.00 | 27.12 | 1.13 | 20.00 | 16.00 | 0.80 | 996.00 | 950.12 | 0.95 | 1171.00 | 1206.60 | 1.03 |
| OKHALDHUNGA | | | | | | | 30.00 | 18.30 | 0.61 | 20.00 | 10.00 | 0.50 | 486.00 | 332.76 | 0.68 | 452.00 | 297.04 | 0.66 |
| UDAYAPUR | 918.00 | 826.20 | 0.90 | 919 | 865.00 | 0.94 | 3.10 | 2.17 | 0.70 | 3.11 | 2.10 | 0.68 | 5129.60 | 4239.27 | 0.83 | 5131.25 | 4278.61 | 0.83 |
| JHAPA | 380.00 | 380.00 | 1.00 | 345 | 345.00 | 1.00 | 130.00 | 140.00 | 1.08 | 120.00 | 129.60 | 1.08 | 7732.00 | 9333.00 | 1.21 | 7600.00 | 8796.60 | 1.16 |
| MORANG | 1415.00 | 1273.50 | 0.90 | 1415 | 1274.00 | 0.90 | 720.00 | 864.00 | 1.20 | 720.00 | 864.00 | 1.20 | 14044.00 | 16351.80 | 1.16 | 14049.00 | 17493.20 | 1.25 |
| SUNSARI | 1415.00 | 1501.00 | 1.06 | 1411 | 1496.76 | 1.06 | | 0.00 | | | 0.00 | | 10785.00 | 17063.00 | 1.58 | 10854.00 | 17159.12 | 1.58 |
| Koshi | 4128.00 | 3980.70 | 0.96 | 4,090.00 | 3,980.76 | 0.97 | 932.30 | 1,071.55 | 1.15 | 913.41 | 1,044.34 | 1.14 | 43197.10 | 52102.23 | 1.21 | 43281.83 | 53082.86 | 1.23 |

AREA, PRODUCTION AND YIELD OF PULSES by Districts, [Area in Hectare, Production in Metric Ton and Yield in Mt per Hectare]

| District | LENTIL | | | | | | CHICK PEA | | | | | |
|----------------|---------|------------|-------|-----------|------------|-------|-----------|------------|-------|---------|------------|-------|
| | 2079/80 | | | 2080/81 | | | 2079/80 | | | 2080/81 | | |
| | Area | Production | Yield | Area | Production | Yield | Area | Production | Yield | Area | Production | Yield |
| TAPLEJUNG | - | - | - | - | - | - | - | - | - | - | - | - |
| SANKHUWASABHA | 15 | 17 | 1.10 | 15.00 | 18.00 | 1.20 | - | - | - | - | - | - |
| SOLUKHUMBU | - | - | - | - | - | - | - | - | - | - | - | - |
| PANCHTHAR | 420 | 504 | 1.20 | 405.00 | 477.90 | 1.18 | 26 | 18 | 0.70 | 21.00 | 14.91 | 0.71 |
| ILLAM | 65 | 78 | 1.20 | 65.00 | 84.50 | 1.30 | 10 | 7 | 0.70 | 10.00 | 7.00 | 0.70 |
| TERHATHUM | 43 | 45 | 1.04 | 28.00 | 45.26 | 1.62 | - | - | - | - | - | - |
| DHANKUTA | 473 | 449 | 0.95 | 270.00 | 446.50 | 1.65 | 6 | 7 | 1.20 | 6.00 | 7.40 | 1.20 |
| BHOJPUR | 19 | 18 | 0.92 | 15.00 | 18.00 | 1.20 | - | - | - | - | - | - |
| KHOTANG | 30 | 39 | 1.30 | 20.00 | 26.00 | 1.30 | - | - | - | - | - | - |
| OKHALDHUNGA | 8 | 4 | 0.50 | 7.00 | 3.15 | 0.45 | - | - | - | - | - | - |
| UDAYAPUR | 592 | 598 | 1.01 | 592.00 | 597.92 | 1.01 | 136 | 189 | 1.39 | 136.20 | 189.32 | 1.39 |
| JHAPA | 5,500 | 6,600 | 1.20 | 5,100.00 | 6,018.00 | 1.18 | 480 | 864 | 1.80 | 310.00 | 542.50 | 1.75 |
| MORANG | 1,416 | 1,725 | 1.22 | 1,216.00 | 1,725.30 | 1.42 | 245 | 294 | 1.20 | 245.00 | 294.00 | 1.20 |
| SUNSARI | 6,757 | 8,309 | 1.23 | 6,755.00 | 8,306.54 | 1.23 | 105 | 144 | 1.37 | 106.00 | 145.22 | 1.37 |
| Koshi Province | 15,338 | 18,385 | 1.20 | 14,488.00 | 17,767.07 | 1.23 | 1,008 | 1,524 | 1.51 | 834.20 | 1,200.35 | 1.44 |

| District | PIGEON PEA | | | | | | BLACK GRAM | | | | | |
|---------------|------------|------------|-------|---------|------------|-------|------------|------------|-------|---------|------------|-------|
| | 2079/80 | | | 2080/81 | | | 2079/80 | | | 2080/81 | | |
| | Area | Production | Yield | Area | Production | Yield | Area | Production | Yield | Area | Production | Yield |
| TAPLEJUNG | - | - | - | - | - | - | - | - | - | 64 | 77 | 1.21 |
| SANKHUWASABHA | - | - | - | - | - | - | 614 | 553 | 0.90 | 615.00 | 565.80 | 0.92 |

| District | PIGEON PEA | | | | | | BLACK GRAM | | | | | |
|-----------------------|--------------|--------------|-------------|-----------------|-----------------|-------------|--------------|--------------|-------------|----------------|----------------|-------------|
| | 2079/80 | | | 2080/81 | | | 2079/80 | | | 2080/81 | | |
| | Area | Production | Yield | Area | Production | Yield | Area | Production | Yield | Area | Production | Yield |
| SOLUKHUMBU | - | - | - | - | - | - | 43 | 44 | 1.03 | 43.00 | 43.30 | 1.01 |
| PANCHTHAR | 7 | 8 | 1.10 | 7.50 | 8.25 | 1.10 | 658 | 724 | 1.10 | 721.00 | 793.10 | 1.10 |
| ILLAM | 69 | 77 | 1.11 | 61.00 | 61.00 | 1.00 | 460 | 552 | 1.20 | 455.00 | 477.75 | 1.05 |
| TERHATHUM | 2 | 2 | 1.05 | 2.00 | 2.10 | 1.05 | 769 | 669 | 0.87 | 767.00 | 663.50 | 0.87 |
| DHANKUTA | 3 | 3 | 1.06 | 3 | 3.0 | 1.00 | 712 | 655 | 0.92 | 432.00 | 662.00 | 0.92 |
| BHOJPUR | - | - | - | - | - | - | 138 | 121 | 0.88 | 140.00 | 126.00 | 0.90 |
| KHOTANG | - | - | - | - | - | - | 1,246 | 1,121 | 0.90 | 1246.00 | 1156.00 | 0.93 |
| OKHALDHUNGA | - | - | - | - | - | - | 573 | 562 | 0.98 | 573.00 | 530.00 | 0.92 |
| UDAYAPUR | 183 | 189 | 1.03 | 183.10 | 188.60 | 1.03 | 391 | 285 | 0.73 | 391.10 | 285.50 | 0.73 |
| JHAPA | 272 | 408 | 1.50 | 260.00 | 390.00 | 1.50 | 325 | 325 | 1.00 | 310.00 | 310.00 | 1.00 |
| MORANG | 340 | 340 | 1.00 | 340.00 | 340.00 | 1.00 | 750 | 563 | 0.75 | 750.00 | 562.50 | 0.75 |
| SUNSARI | 219 | 191 | 0.87 | 217.00 | 189.26 | 0.87 | 475 | 316 | 0.67 | 476.00 | 316.67 | 0.67 |
| Koshi Province | 1,095 | 1,217 | 1.11 | 1,073.60 | 1,182.21 | 1.10 | 7,154 | 6,489 | 0.91 | 6983.10 | 6569.56 | 0.94 |

| District | GRASS PEA | | | | | | HORSE GRAM | | | | | |
|-----------------------|--------------|--------------|-------------|---------------|-----------------|-------------|--------------|--------------|-------------|--------------|--------------|-------------|
| | 2079/80 | | | 2080/81 | | | 2079/80 | | | 2080/81 | | |
| | Area | Production | Yield | Area | Production | Yield | Area | Production | Yield | Area | Production | Yield |
| TAPLEJUNG | - | - | - | - | - | - | 68 | 54 | 0.80 | 69 | 55 | 0.80 |
| SANKHUWASABHA | 175 | 177 | 1.01 | 125.00 | 125.00 | 1.00 | 135 | 111 | 0.82 | 135 | 108 | 0.80 |
| SOLUKHUMBU | - | - | - | - | - | - | 25 | 20 | 0.80 | 23 | 15 | 0.64 |
| PANCHTHAR | - | - | - | - | - | - | 35 | 25 | 0.70 | 23 | 16 | 0.71 |
| ILLAM | - | - | - | - | - | - | 45 | 45 | 1.00 | 43 | 43 | 1.00 |
| TERHATHUM | - | - | - | - | - | - | 75 | 53 | 0.71 | 75 | 54 | 0.72 |
| DHANKUTA | - | - | - | - | - | - | 5 | 4 | 0.77 | 5 | 4 | 0.76 |
| BHOJPUR | - | - | - | - | - | - | 20 | 16 | 0.81 | 20 | 16 | 0.80 |
| KHOTANG | - | - | - | - | - | - | 743 | 758 | 1.02 | 630 | 643 | 1.02 |
| OKHALDHUNGA | - | - | - | - | - | - | 470 | 686 | 1.46 | 470 | 650 | 1.38 |
| UDAYAPUR | 20 | 21 | 1.04 | 19.50 | 19.11 | 0.98 | 230 | 207 | 0.90 | 229 | 206 | 0.90 |
| JHAPA | 285 | 345 | 1.21 | 230.00 | 276.00 | 1.20 | 129 | 138 | 1.07 | 105 | 112 | 1.07 |
| MORANG | 567 | 656 | 1.16 | 567.00 | 655.50 | 1.16 | 261 | 240 | 0.92 | 261 | 240 | 0.92 |
| SUNSARI | 12 | 13 | 1.08 | 15.00 | 16.25 | 1.08 | 239 | 167 | 0.70 | 240 | 167 | 0.70 |
| Koshi Province | 1,060 | 1,212 | 1.14 | 956.50 | 1,091.86 | 1.14 | 2,480 | 2,524 | 1.02 | 2,328 | 2,329 | 1.00 |

| District | SOYABEAN | | | | | | OTHERS + | | | | | | Total | | | | | |
|---------------|----------|------------|-------|---------|------------|-------|----------|------------|-------|---------|------------|-------|---------|------------|-------|---------|------------|-------|
| | 2079/80 | | | 2080/81 | | | 2079/80 | | | 2080/81 | | | 2079/80 | | | 2080/81 | | |
| | Area | Production | Yield | Area | Production | Yield | Area | Production | Yield | Area | Production | Yield | Area | Production | Yield | Area | Production | Yield |
| TAPLEJUNG | 191 | 168 | 0.88 | 192 | 170 | 0.89 | 128 | 140 | 1.09 | 129 | 142 | 1.10 | 387 | 362 | 0.94 | 453 | 445 | 0.98 |
| SANKHUWASABHA | 400 | 332 | 0.83 | 400 | 328 | 0.82 | 90 | 90 | 1.00 | 90 | 90 | 1.00 | 1429 | 1279 | 0.89 | 1380 | 1235 | 0.89 |
| SOLUKHUMBU | 180 | 204 | 1.14 | 180 | 204 | 1.13 | 58 | 64 | 1.10 | 57 | 63 | 1.10 | 306 | 332 | 1.09 | 306 | 348 | 1.14 |
| PANCHTHAR | 625 | 813 | 1.30 | 625 | 813 | 1.30 | 330 | 297 | 0.90 | 331 | 301 | 0.91 | 2101 | 2388 | 1.14 | 2134 | 2424 | 1.14 |
| ILLAM | 126 | 125 | 0.99 | 120 | 120 | 1.00 | 722 | 874 | 1.21 | 715 | 865 | 1.21 | 1497 | 1757 | 1.17 | 1469 | 1658 | 1.13 |

| District | SOYABEAN | | | | | | OTHERS + | | | | | | Total | | | | | |
|-----------------------|--------------|--------------|-------------|-------------|-------------|-------------|--------------|---------------|-------------|--------------|--------------|-------------|--------------|--------------|-------------|--------------|--------------|-------------|
| | 2079/80 | | | 2080/81 | | | 2079/80 | | | 2080/81 | | | 2079/80 | | | 2080/81 | | |
| | Area | Production | Yield | Area | Production | Yield | Area | Production | Yield | Area | Production | Yield | Area | Production | Yield | Area | Production | Yield |
| TERHATHUM | 676 | 960 | 1.42 | 475 | 948 | 2.00 | 36 | 32 | 0.89 | 37 | 33 | 0.89 | 1601 | 1761 | 1.10 | 1384 | 1746 | 1.26 |
| DHANKUTA | 195 | 310 | 1.59 | 195 | 310 | 1.59 | - | - | - | - | - | - | 1394 | 1429 | 1.02 | 911 | 1433 | 1.57 |
| BHOJPUR | 74 | 88 | 1.19 | 77 | 96 | 1.25 | 150 | 123 | 0.82 | 155 | 132 | 0.85 | 401 | 366 | 0.91 | 407 | 388 | 0.95 |
| KHOTANG | 981 | 1,285 | 1.31 | 485 | 610 | 1.26 | 1,593 | 1,593 | 1.00 | 1,593 | 1,578 | 0.99 | 4593 | 4796 | 1.04 | 3974 | 4013 | 1.01 |
| OKHALDHUNGA | 130 | 170 | 1.31 | 128 | 140 | 1.09 | 145 | 83 | 0.57 | 145 | 75 | 0.51 | 1326 | 1505 | 1.13 | 1323 | 1398 | 1.06 |
| UDAYAPUR | 391 | 485 | 1.24 | 391 | 485 | 1.24 | 162 | 262 | 1.62 | 150 | 233 | 1.55 | 2106 | 2237 | 1.06 | 2092 | 2204 | 1.05 |
| JHAPA | 50 | 45 | 0.90 | 50 | 46 | 0.91 | 3,230 | 5,168 | 1.60 | 1,830 | 2,928 | 1.60 | 10271 | 13893 | 1.35 | 8195 | 10622 | 1.30 |
| MORANG | 318 | 544 | 1.71 | 409 | 703 | 1.72 | 1,370 | 1,507 | 1.10 | 1,370 | 1,507 | 1.10 | 5267 | 5868 | 1.11 | 5158 | 6028 | 1.17 |
| SUNSARI | 52 | 61 | 1.17 | 55 | 65 | 1.18 | 388 | 388 | 1.00 | 358 | 391 | 1.00 | 8247 | 9588 | 1.16 | 8222 | 9597 | 1.17 |
| Koshi Province | 4,389 | 5,590 | 1.27 | 3782 | 5038 | 1.33 | 8,402 | 10,620 | 1.26 | 6,960 | 8,337 | 1.20 | 40926 | 45831 | 1.12 | 37408 | 43538 | 1.16 |

Potato: Area, Production, and Yield by Districts, 2080/81

Area in Hectare, Production in Tons, and Yield in Mt. Per Hectare

| District | Potato 2079/80 | | | Potato 2080/81 | | |
|-----------------------|-----------------|-------------------|--------------|-----------------|-------------------|--------------|
| | Area | Prod. | Yield | Area | Prod. | Yield |
| TAPLEJUNG | 4270.00 | 76860.00 | 18.00 | 4271.00 | 76878.00 | 18.00 |
| SANKHUWASHAVA | 2700.00 | 40500.00 | 15.00 | 2710.00 | 42005.00 | 15.50 |
| SOLUKHUMBU | 5129.00 | 83603.00 | 16.30 | 5695.00 | 92600.70 | 16.26 |
| PANCHTHAR | 2525.00 | 43430.00 | 17.20 | 2526.00 | 43396.68 | 17.18 |
| ILLAM | 6996.00 | 118932.00 | 17.00 | 7215.00 | 135497.70 | 18.78 |
| TERHATHUM | 3039.00 | 54702.00 | 18.00 | 3039.00 | 53577.57 | 17.63 |
| DHANKUTA | 2119.00 | 41151.00 | 19.42 | 2118.50 | 41141.27 | 19.42 |
| BHOJPUR | 3268.00 | 56929.00 | 17.42 | 3272.00 | 56998.24 | 17.42 |
| KHOTANG | 2913.00 | 54182.00 | 18.60 | 2570.60 | 23135.40 | 9.00 |
| OKHALDHUNGA | 2944.00 | 47104.00 | 16.00 | 2944.00 | 46220.80 | 15.70 |
| UDAYAPUR | 1018.00 | 16390.00 | 16.10 | 1018.00 | 14761.00 | 14.50 |
| JHAPA | 15792.00 | 258357.00 | 16.36 | 15795.00 | 258564.15 | 16.37 |
| MORANG | 6050.00 | 90145.00 | 14.90 | 6060.00 | 90900.00 | 15.00 |
| SUNSARI | 3028.00 | 48751.00 | 16.10 | 2940.00 | 47275.20 | 16.08 |
| Koshi Province | 61791.00 | 1031035.00 | 16.69 | 62174.10 | 1022951.71 | 16.45 |

Major Spice Crops by Districts Area in Hectare, Production in Metric Tones, Yield in Mt. /Ha.

| District | Ginger | | | | | | Garlic | | | | | |
|---------------|---------|------------|-------|---------|------------|-------|---------|------------|-------|---------|------------|-------|
| | 2079/80 | | | 2080/81 | | | 2079/80 | | | 2080/81 | | |
| | Area | Production | Yield | Area | Production | Yield | Area | Production | Yield | Area | Production | Yield |
| TAPLEJUNG | 320.00 | 5072.00 | 15.85 | 320.00 | 5081.60 | 15.88 | 62.00 | 317.00 | 5.12 | 62.50 | 320.00 | 5.12 |
| SANKHUWASABHA | 160.00 | 2080.00 | 13.00 | 150.00 | 1800.00 | 12.00 | 34.00 | 170.00 | 5.00 | 33.00 | 181.50 | 5.50 |
| SOLUKHUMBU | 90.00 | 1290.00 | 14.33 | 84.75 | 1212.77 | 14.31 | 36.00 | 183.00 | 5.07 | 37.50 | 190.50 | 5.08 |

| District | Ginger | | | | | | Garlic | | | | | |
|-----------------------|----------------|------------------|--------------|----------------|------------------|--------------|----------------|----------------|-------------|----------------|----------------|-------------|
| | 2079/80 | | | 2080/81 | | | 2079/80 | | | 2080/81 | | |
| | Area | Production | Yield | Area | Production | Yield | Area | Production | Yield | Area | Production | Yield |
| PANCHTHAR | 765.00 | 10787.00 | 14.10 | 765.50 | 11405.95 | 14.90 | 45.00 | 247.00 | 5.48 | 45.00 | 247.05 | 5.49 |
| ILLAM | 3225.00 | 50955.00 | 15.80 | 2622.00 | 35868.96 | 13.68 | 64.00 | 610.00 | 9.53 | 65.00 | 617.50 | 9.50 |
| TERHATHUM | 272.00 | 4088.00 | 15.03 | 272.00 | 4066.40 | 14.95 | 19.00 | 77.00 | 3.99 | 19.00 | 73.34 | 3.86 |
| DHANKUTA | 246.00 | 4521.00 | 18.38 | 248.46 | 4566.69 | 18.38 | 66.00 | 480.00 | 7.28 | 65.50 | 476.84 | 7.28 |
| BHOJPUR | 199.00 | 2398.00 | 12.05 | 203.00 | 2446.15 | 12.05 | 19.00 | 115.00 | 6.03 | 20.00 | 120.60 | 6.03 |
| KHOTANG | 204.00 | 1642.00 | 8.05 | 220.00 | 1775.40 | 8.07 | 33.00 | 284.00 | 8.61 | 46.00 | 363.86 | 7.91 |
| OKHALDHUNGA | 82.00 | 1198.00 | 14.61 | 83.00 | 1184.41 | 14.27 | 23.00 | 153.00 | 6.65 | 23.00 | 151.11 | 6.57 |
| UDAYAPUR | 588.00 | 12348.00 | 21.00 | 587.00 | 12327.00 | 21.00 | 52.00 | 367.00 | 7.10 | 52.00 | 369.20 | 7.10 |
| JHAPA | 365.00 | 4767.00 | 13.06 | 368.00 | 4806.08 | 13.06 | 24.00 | 198.00 | 8.23 | 25.00 | 205.75 | 8.23 |
| MORANG | 990.00 | 10880.00 | 10.99 | 991.00 | 10891.09 | 10.99 | 474.00 | 2043.00 | 4.31 | 475.00 | 2137.50 | 4.50 |
| SUNSARI | 524.00 | 5685.00 | 10.85 | 510.00 | 5283.60 | 10.36 | 228.00 | 1318.00 | 5.78 | 230.00 | 1327.10 | 5.77 |
| Koshi Province | 8030.00 | 117711.00 | 14.66 | 7424.71 | 102716.11 | 13.83 | 1179.00 | 6561.00 | 5.57 | 1198.50 | 6781.85 | 5.66 |

| District | Turmeric | | | | | | Dry chilly | | | | | | Total | | | | | |
|-----------------------|----------------|-----------------|-------------|----------------|-----------------|-------------|----------------|-----------------|--------------|---------------|---------------|-------------|-----------------|------------------|--------------|-----------------|------------------|--------------|
| | 2079/80 | | | 2080/81 | | | 2079/80 | | | 2080/81 | | | 2079/80 | | | 2080/81 | | |
| | Area | Production | Yield | Area | Production | Yield | Area | Production | Yield | Area | Production | Yield | Area | Production | Yield | Area | Production | Yield |
| TAPLEJUNG | 35.00 | 338.00 | 9.65 | 35.10 | 339.07 | 9.66 | 9.00 | 60.00 | 6.50 | 9.00 | 20.81 | 2.31 | 426.00 | 5787.00 | 13.58 | 426.60 | 5761.48 | 13.51 |
| SANKHUWASABHA | 52.00 | 312.00 | 6.00 | 52.00 | 312.00 | 6.00 | 55.00 | 374.00 | 6.80 | 7.00 | 14.84 | 2.12 | 301.00 | 2936.00 | 9.75 | 242.00 | 2308.34 | 9.54 |
| SOLUKHUMBU | 30.00 | 270.00 | 9.00 | 30.25 | 272.86 | 9.02 | 21.00 | 162.00 | 7.70 | 4.00 | 7.12 | 1.78 | 177.00 | 1905.00 | 10.76 | 156.50 | 1683.25 | 10.76 |
| PANCHTHAR | 51.00 | 418.00 | 8.20 | 51.00 | 418.20 | 8.20 | 230.00 | 1472.00 | 6.40 | 15.00 | 28.95 | 1.93 | 1091.00 | 12924.00 | 11.85 | 876.50 | 12100.15 | 13.81 |
| ILLAM | 123.00 | 1907.00 | 15.50 | 123.00 | 1500.60 | 12.20 | 195.00 | 1814.00 | 9.30 | 17.00 | 36.04 | 2.12 | 3607.00 | 55286.00 | 15.33 | 2827.00 | 38023.10 | 13.45 |
| TERHATHUM | 8.00 | 81.00 | 9.78 | 9.00 | 88.20 | 9.80 | 25.00 | 181.00 | 7.17 | 4.50 | 6.98 | 1.55 | 324.00 | 4427.00 | 13.66 | 304.50 | 4234.92 | 13.91 |
| DHANKUTA | 82.00 | 863.00 | 10.52 | 82.00 | 862.64 | 10.52 | 80.00 | 621.00 | 7.76 | 10.00 | 25.20 | 2.52 | 474.00 | 6485.00 | 13.68 | 405.96 | 5931.37 | 14.61 |
| BHOJPUR | 38.00 | 293.00 | 7.71 | 38.00 | 292.98 | 7.71 | 598.00 | 6135.00 | 10.26 | 30.00 | 37.20 | 1.24 | 854.00 | 8941.00 | 10.47 | 291.00 | 2896.93 | 9.96 |
| KHOTANG | 38.00 | 398.00 | 10.47 | 48.00 | 476.16 | 9.92 | 31.00 | 267.00 | 8.61 | 4.00 | 4.16 | 1.04 | 306.00 | 2591.00 | 8.47 | 318.00 | 2619.58 | 8.24 |
| OKHALDHUNGA | 14.00 | 92.00 | 6.57 | 18.00 | 118.80 | 6.60 | 45.00 | 204.00 | 4.53 | 5.00 | 23.75 | 4.75 | 164.00 | 1647.00 | 10.04 | 129.00 | 1478.07 | 11.46 |
| UDAYAPUR | 580.00 | 2955.00 | 5.10 | 579.00 | 4110.90 | 7.10 | 39.00 | 47.00 | 1.20 | 6.00 | 7.20 | 1.20 | 1259.00 | 15717.00 | 12.48 | 1224.00 | 16814.30 | 13.74 |
| JHAPA | 230.00 | 1856.00 | 8.07 | 230.00 | 1856.10 | 8.07 | 295.00 | 5316.00 | 18.02 | 25.00 | 68.75 | 2.75 | 914.00 | 12137.00 | 13.28 | 648.00 | 6936.68 | 10.70 |
| MORANG | 372.00 | 1376.00 | 3.70 | 375.00 | 2250.00 | 6.00 | 956.00 | 15468.00 | 16.18 | 40.00 | 89.20 | 2.23 | 2792.00 | 29767.00 | 10.66 | 1881.00 | 15367.79 | 8.17 |
| SUNSARI | 415.00 | 2324.00 | 5.60 | 415.00 | 2324.00 | 5.60 | 164.00 | 2091.00 | 12.75 | 21.00 | 46.20 | 2.20 | 1331.00 | 11418.00 | 8.58 | 1176.00 | 8980.90 | 7.64 |
| Koshi Province | 2068.00 | 13483.00 | 6.52 | 2085.35 | 15222.50 | 7.30 | 2744.00 | 34211.00 | 12.47 | 197.50 | 416.40 | 2.11 | 14021.00 | 171966.00 | 12.26 | 10906.06 | 125136.86 | 11.47 |

Area in Hectare, Production in Metric Tones, Yield in Mt. /Ha.

| S.N. | District | Large Cardamom Fiscal Year 2079/80 | | | | Large Cardamom Fiscal Year 2080/81 | | | |
|------|---------------|------------------------------------|-----------------|------------|-------|------------------------------------|-----------------|------------|-------|
| | | Area | Productive Area | Production | Yield | Area | Productive Area | Production | Yield |
| 1 | Taplejung | 4303.00 | 4200.00 | 2650.20 | 0.63 | 4304.00 | 4165.00 | 2540.65 | 0.61 |
| 2 | Sankhuwasabha | 2875.00 | 2362.00 | 992.04 | 0.42 | 2876.00 | 2364.00 | 1040.16 | 0.44 |
| 3 | Solukhumbu | 163.00 | 150.00 | 109.50 | 0.73 | 158.00 | 158.00 | 116.92 | 0.74 |
| 4 | Panchthar | 3460.00 | 3435.00 | 1477.05 | 0.43 | 3460.00 | 3433.00 | 1441.86 | 0.42 |
| 5 | Ilam | 1755.00 | 1725.00 | 1215.26 | 0.70 | 1690.00 | 1655.00 | 1158.50 | 0.70 |
| 6 | Terhathum | 715.00 | 645.00 | 290.25 | 0.45 | 715.00 | 647.00 | 297.62 | 0.46 |

| S.N. | District | Large Cardamom Fiscal Year 2079/80 | | | | Large Cardamom Fiscal Year 2080/81 | | | |
|-----------------------------|-------------|------------------------------------|-----------------|----------------|-------------|------------------------------------|-----------------|----------------|-------------|
| | | Area | Productive Area | Production | Yield | Area | Productive Area | Production | Yield |
| 7 | Dhankuta | 274.50 | 125.00 | 40.00 | 0.32 | 276.00 | 125.00 | 40.00 | 0.32 |
| 8 | Bhojpur | 720.00 | 632.00 | 284.40 | 0.45 | 722.88 | 665.00 | 279.30 | 0.42 |
| 9 | Khotang | 1402.00 | 1064.00 | 610.74 | 0.57 | 1402.00 | 1064.00 | 595.84 | 0.56 |
| 10 | Okhaldhunga | 33.00 | 30.00 | 27.00 | 0.90 | 33.00 | 32.00 | 20.80 | 0.65 |
| 11 | Udayapur | 38.00 | 33.00 | 32.18 | 0.98 | 34.00 | 26.00 | 16.90 | 0.65 |
| 12 | Jhapa | 2.00 | 2.00 | 1.00 | 0.50 | 2.00 | 2.00 | 1.00 | 0.50 |
| 13 | Morang | 52.00 | 41.00 | 30.05 | 0.73 | 55.00 | 41.00 | 28.70 | 0.70 |
| 14 | Sunsari | 11.00 | 7.00 | 4.20 | 0.60 | 10.00 | 6.50 | 3.77 | 0.58 |
| Koshi Province Total | | 15803.50 | 14451.00 | 7763.87 | 0.54 | 15737.88 | 14383.50 | 7582.02 | 0.53 |

Fresh Vegetables by Districts, Area in Hectare, Production in Metric Tonnes, Yield in Metric Tonnes/Ha.

| S.N. | Commodity/Districts | Taplejung | | | | | | Sankhuwasabha | | | | | |
|------|---------------------------|-----------|------------|-------|---------|------------|-------|---------------|------------|-------|---------|------------|-------|
| | | 2079/80 | | | 2080/81 | | | 2079/80 | | | 2080/81 | | |
| | | Area | Production | Yield | Area | Production | Yield | Area | Production | Yield | Area | Production | Yield |
| 1 | Cauliflower | 90.00 | 1179.00 | 13.10 | 90.00 | 1179.90 | 13.11 | 213.00 | 2237.00 | 10.50 | 213.00 | 2172.60 | 10.20 |
| 2 | Cabbage | 82.00 | 1136.00 | 13.85 | 82.20 | 1137.65 | 13.84 | 202.00 | 2424.00 | 12.00 | 203.00 | 2436.00 | 12.00 |
| 3 | Broccoli | 9.00 | 85.00 | 9.40 | 9.01 | 85.14 | 9.45 | 16.00 | 93.00 | 6.00 | 16.00 | 99.20 | 6.20 |
| 4 | Tomato | 47.00 | 883.00 | 18.78 | 47.50 | 889.20 | 18.72 | 155.00 | 2170.00 | 14.00 | 155.00 | 2139.00 | 13.80 |
| 5 | Radish | 200.00 | 2190.00 | 10.95 | 200.00 | 2190.00 | 10.95 | 200.00 | 3000.00 | 15.00 | 200.00 | 3000.00 | 15.00 |
| 6 | Broad Mustard Leaf | 97.00 | 1203.00 | 12.40 | 97.02 | 1204.00 | 12.41 | 125.00 | 1500.00 | 12.00 | 125.00 | 1562.50 | 12.50 |
| 7 | Carrot | 22.00 | 271.00 | 12.30 | 22.00 | 271.00 | 12.32 | 23.00 | 236.00 | 10.50 | 23.00 | 230.00 | 10.00 |
| 8 | Turnip | 0.00 | 0.00 | 0.00 | 0.00 | 0.00 | 0.00 | 4.00 | 28.00 | 7.00 | 4.00 | 16.80 | 4.20 |
| 9 | Capsicum | 10.00 | 107.00 | 10.70 | 10.10 | 109.00 | 10.79 | 8.00 | 41.00 | 5.50 | 9.00 | 81.00 | 9.00 |
| 10 | Peas | 15.00 | 153.00 | 10.20 | 15.00 | 153.20 | 10.21 | 52.00 | 364.00 | 7.00 | 52.00 | 374.40 | 7.20 |
| 11 | French Beans -Pole Type | 25.00 | 278.00 | 11.10 | 25.00 | 278.30 | 11.13 | 70.00 | 525.00 | 7.50 | 70.00 | 525.00 | 7.50 |
| 12 | French Beans -BushType | 7.00 | 69.00 | 9.80 | 7.00 | 69.00 | 9.86 | 31.00 | 214.00 | 7.00 | 31.00 | 217.00 | 7.00 |
| 13 | French Beans - Sword Type | 2.00 | 22.00 | 10.80 | 2.00 | 22.00 | 11.00 | 16.00 | 128.00 | 8.00 | 16.00 | 128.00 | 8.00 |
| 14 | Broad Beans | 6.00 | 58.00 | 9.67 | 6.00 | 57.95 | 9.66 | 11.00 | 86.00 | 7.80 | 11.00 | 88.00 | 8.00 |
| 15 | Asparagus Beans | 10.00 | 112.00 | 11.20 | 10.00 | 112.40 | 11.24 | 18.00 | 108.00 | 6.00 | 18.00 | 112.50 | 6.25 |
| 16 | Cowpea | 10.00 | 106.00 | 10.60 | 10.00 | 106.00 | 10.60 | 25.00 | 150.00 | 6.00 | 25.00 | 162.50 | 6.50 |
| 17 | Other (Legumes) | 36.00 | 347.00 | 9.63 | 36.00 | 346.80 | 9.63 | 11.00 | 55.00 | 5.00 | 11.00 | 66.00 | 6.00 |
| 18 | Tree tomato | 8.00 | 93.00 | 11.60 | 8.00 | 93.00 | 11.63 | 0.00 | 0.00 | 0.00 | 2.00 | 13.60 | 6.80 |
| 19 | Chilli Akabare | 25.00 | 304.00 | 12.15 | 25.12 | 305.00 | 12.14 | 41.00 | 223.00 | 5.50 | 42.00 | 252.00 | 6.00 |
| 20 | Chilli | 42.00 | 353.00 | 8.40 | 42.00 | 354.00 | 8.43 | 105.00 | 735.00 | 7.00 | 104.00 | 728.00 | 7.00 |
| 21 | Okra | 20.00 | 275.00 | 13.70 | 20.00 | 275.00 | 13.75 | 75.00 | 750.00 | 10.00 | 75.00 | 825.00 | 11.00 |
| 22 | Brinjal | 18.00 | 249.00 | 13.85 | 18.17 | 249.60 | 13.74 | 26.00 | 204.00 | 8.00 | 25.00 | 212.50 | 8.50 |
| 23 | Onion | 28.00 | 364.00 | 13.00 | 28.00 | 364.00 | 13.00 | 60.00 | 720.00 | 12.00 | 60.00 | 780.00 | 13.00 |
| 24 | Cucumber | 42.00 | 601.00 | 14.30 | 42.00 | 600.00 | 14.29 | 40.00 | 480.00 | 12.00 | 40.00 | 480.00 | 12.00 |
| 25 | Pumpkin | 50.00 | 640.00 | 12.80 | 50.00 | 641.00 | 12.82 | 75.00 | 938.00 | 12.50 | 75.00 | 975.00 | 13.00 |
| 26 | Squash | 8.00 | 90.00 | 12.00 | 8.10 | 93.00 | 11.48 | 14.00 | 84.00 | 6.00 | 14.00 | 98.00 | 7.00 |

| S.N. | Commodity/Districts | Taplejung | | | | | | Sankhuwasabha | | | | | |
|------|---------------------|----------------|-----------------|--------------|----------------|-----------------|--------------|----------------|-----------------|--------------|----------------|-----------------|--------------|
| | | 2079/80 | | | 2080/81 | | | 2079/80 | | | 2080/81 | | |
| | | Area | Production | Yield | Area | Production | Yield | Area | Production | Yield | Area | Production | Yield |
| 27 | Bitter Gourd | 25.00 | 320.00 | 12.80 | 25.40 | 326.00 | 12.83 | 36.00 | 252.00 | 7.00 | 36.00 | 259.20 | 7.20 |
| 28 | Sponge Gourd | 10.00 | 112.00 | 11.20 | 10.00 | 112.10 | 11.21 | 20.00 | 160.00 | 8.00 | 21.00 | 176.40 | 8.40 |
| 29 | Ridge Gourd | 2.00 | 18.00 | 10.20 | 2.00 | 18.00 | 9.00 | 11.00 | 95.00 | 9.00 | 11.00 | 99.00 | 9.00 |
| 30 | Snake Gourd | 1.00 | 11.00 | 9.30 | 1.00 | 10.95 | 10.95 | 1.00 | 3.00 | 5.00 | 1.00 | 6.00 | 6.00 |
| 31 | Bottle Gourd | 8.00 | 84.00 | 10.50 | 8.00 | 84.00 | 10.50 | 24.00 | 192.00 | 8.00 | 25.00 | 250.00 | 10.00 |
| 32 | Ash Gourd | 2.00 | 23.00 | 11.50 | 2.00 | 23.00 | 11.50 | 5.00 | 60.00 | 12.00 | 5.00 | 60.00 | 12.00 |
| 33 | Balsam Gourd | 0.00 | 0.00 | 0.00 | 0.00 | 0.00 | 0.00 | 13.00 | 91.00 | 7.00 | 13.00 | 97.50 | 7.50 |
| 34 | Chayote | 42.00 | 504.00 | 12.00 | 42.00 | 505.00 | 12.02 | 7.00 | 126.00 | 18.00 | 7.00 | 52.50 | 7.50 |
| 35 | Other (Cucurbits) | 61.00 | 747.00 | 12.20 | 61.00 | 747.50 | 12.25 | 12.00 | 69.00 | 6.00 | 12.00 | 84.00 | 7.00 |
| 36 | Drumsticks | 0.00 | 0.00 | 0.00 | 0.00 | 0.00 | 0.00 | 0.00 | 0.00 | 0.00 | 1.00 | 24.00 | 24.00 |
| 37 | Coriander Leaf | 6.00 | 78.00 | 12.60 | 6.00 | 77.80 | 12.97 | 10.00 | 70.00 | 7.00 | 10.00 | 70.00 | 7.00 |
| 38 | Spinach | 4.00 | 46.00 | 11.50 | 4.00 | 45.80 | 11.45 | 0.00 | 0.00 | 0.00 | 0.00 | 0.00 | 0.00 |
| 39 | Cress | 4.00 | 31.00 | 8.90 | 4.00 | 31.00 | 7.75 | 0.00 | 0.00 | 0.00 | 0.00 | 0.00 | 0.00 |
| 40 | Amaranthus | 2.00 | 23.00 | 11.50 | 2.30 | 26.00 | 11.30 | 3.00 | 21.00 | 7.00 | 3.00 | 21.00 | 7.00 |
| 41 | Fenugreek Leaf | 1.00 | 11.00 | 10.80 | 1.00 | 11.30 | 11.30 | 2.00 | 8.00 | 5.00 | 2.00 | 10.00 | 5.00 |
| 42 | Swisschard | 0.00 | 0.00 | 0.00 | 0.00 | 0.00 | 0.00 | 5.00 | 31.00 | 6.20 | 5.00 | 35.00 | 7.00 |
| 43 | Others (Leafy Veg.) | 7.00 | 69.00 | 9.80 | 7.00 | 69.20 | 9.89 | 18.00 | 115.00 | 6.40 | 18.00 | 126.00 | 7.00 |
| 44 | Yam | 8.00 | 85.00 | 10.60 | 8.00 | 85.00 | 10.63 | 2.00 | 24.00 | 12.00 | 2.00 | 24.00 | 12.00 |
| 45 | Other (Tubers) | 5.00 | 56.00 | 11.20 | 5.00 | 56.20 | 11.24 | 2.00 | 20.00 | 10.00 | 2.00 | 20.00 | 10.00 |
| 46 | Others(veg.) | 7.00 | 80.00 | 12.00 | 7.00 | 79.40 | 11.34 | 25.00 | 175.00 | 7.00 | 25.00 | 187.50 | 7.50 |
| | Total | 1103.00 | 13462.00 | 12.20 | 1105.92 | 13494.39 | 12.20 | 1807.00 | 19002.00 | 10.52 | 1818.00 | 19376.70 | 10.66 |

| S.N. | Commodity/Districts | Solukhumbu | | | | | | Panchthar | | | | | |
|------|---------------------------|------------|------------|-------|---------|------------|-------|-----------|------------|-------|---------|------------|-------|
| | | 2079/80 | | | 2080/81 | | | 2079/80 | | | 2080/81 | | |
| | | Area | Production | Yield | Area | Production | Yield | Area | Production | Yield | Area | Production | Yield |
| 1 | Cauliflower | 58.00 | 1000.00 | 17.24 | 59.50 | 1033.62 | 17.37 | 270.00 | 3389.00 | 12.55 | 268.00 | 3355.36 | 12.52 |
| 2 | Cabbage | 63.00 | 1211.00 | 19.22 | 61.00 | 1172.73 | 19.23 | 200.00 | 2500.00 | 12.50 | 199.00 | 2487.50 | 12.50 |
| 3 | Broccoli | 6.00 | 42.00 | 7.00 | 7.50 | 52.75 | 7.03 | 38.00 | 456.00 | 12.00 | 38.00 | 455.00 | 11.97 |
| 4 | Tomato | 30.00 | 486.00 | 16.21 | 29.00 | 470.39 | 16.22 | 510.00 | 7140.00 | 14.00 | 512.00 | 7168.00 | 14.00 |
| 5 | Radish | 38.00 | 542.00 | 14.25 | 37.50 | 534.66 | 14.26 | 250.00 | 3250.00 | 13.00 | 251.00 | 3137.50 | 12.50 |
| 6 | Broad Mustard Leaf | 17.00 | 158.00 | 9.29 | 17.50 | 162.75 | 9.30 | 170.00 | 1989.00 | 11.70 | 171.00 | 2017.80 | 11.80 |
| 7 | Carrot | 10.00 | 50.00 | 5.00 | 10.50 | 52.68 | 5.02 | 25.00 | 166.00 | 6.65 | 24.00 | 158.88 | 6.62 |
| 8 | Turnip | 2.00 | 10.00 | 5.00 | 2.50 | 12.75 | 5.10 | 0.00 | 0.00 | 0.00 | 0.00 | 0.00 | 0.00 |
| 9 | Capsicum | 3.00 | 15.00 | 5.00 | 3.50 | 17.67 | 5.05 | 15.00 | 98.00 | 6.53 | 14.00 | 91.28 | 6.52 |
| 10 | Peas | 10.00 | 64.00 | 6.36 | 10.00 | 63.64 | 6.36 | 70.00 | 770.00 | 11.00 | 70.00 | 768.00 | 10.97 |
| 11 | French Beans -Pole Type | 9.00 | 41.00 | 4.56 | 8.25 | 37.67 | 4.57 | 0.00 | 0.00 | 0.00 | 0.00 | 0.00 | 0.00 |
| 12 | French Beans -BushType | 5.00 | 23.00 | 4.60 | 5.25 | 24.10 | 4.59 | 0.00 | 0.00 | 0.00 | 0.00 | 0.00 | 0.00 |
| 13 | French Beans - Sword Type | 5.00 | 20.00 | 4.00 | 5.00 | 20.20 | 4.04 | 0.00 | 0.00 | 0.00 | 0.00 | 0.00 | 0.00 |
| 14 | Broad Beans | 3.00 | 21.00 | 7.00 | 3.25 | 22.58 | 6.95 | 0.00 | 0.00 | 0.00 | 0.00 | 0.00 | 0.00 |
| 15 | Asparagus Beans | 0.00 | 0.00 | 0.00 | 0.00 | 0.00 | 0.00 | 38.00 | 416.00 | 10.95 | 37.00 | 403.30 | 10.90 |
| 16 | Cowpea | 8.00 | 46.00 | 5.71 | 8.00 | 58.82 | 7.35 | 0.00 | 0.00 | 0.00 | 0.00 | 0.00 | 0.00 |

| S.N. | Commodity/Districts | Solukhumbu | | | | | | Panchthar | | | | | |
|------|---------------------|---------------|----------------|--------------|---------------|----------------|--------------|----------------|-----------------|--------------|----------------|-----------------|--------------|
| | | 2079/80 | | | 2080/81 | | | 2079/80 | | | 2080/81 | | |
| | | Area | Production | Yield | Area | Production | Yield | Area | Production | Yield | Area | Production | Yield |
| 17 | Other (Legumes) | 19.00 | 86.00 | 4.55 | 19.25 | 87.34 | 4.54 | 0.00 | 0.00 | 0.00 | 0.00 | 0.00 | 0.00 |
| 18 | Tree tomato | 7.00 | 45.00 | 6.43 | 7.75 | 49.93 | 6.44 | 6.00 | 83.00 | 13.83 | 5.50 | 75.90 | 13.80 |
| 19 | Chilli Akabare | 14.00 | 77.00 | 5.48 | 13.75 | 75.45 | 5.49 | 295.00 | 1888.00 | 6.40 | 296.00 | 1888.48 | 6.38 |
| 20 | Chilli | 13.00 | 96.00 | 7.36 | 13.25 | 97.36 | 7.35 | 45.00 | 251.00 | 5.57 | 46.00 | 251.00 | 5.46 |
| 21 | Okra | 5.00 | 25.00 | 5.00 | 5.25 | 26.40 | 5.03 | 30.00 | 227.00 | 7.57 | 30.00 | 227.00 | 7.57 |
| 22 | Brinjal | 7.00 | 48.00 | 6.86 | 7.25 | 49.86 | 6.88 | 32.00 | 224.00 | 7.00 | 33.00 | 228.00 | 6.91 |
| 23 | Onion | 25.00 | 315.00 | 12.60 | 25.50 | 321.44 | 12.61 | 70.00 | 777.00 | 11.00 | 70.00 | 776.00 | 11.09 |
| 24 | Cucumber | 35.00 | 613.00 | 17.50 | 35.50 | 621.44 | 17.51 | 92.00 | 1288.00 | 14.00 | 93.00 | 1290.00 | 13.87 |
| 25 | Pumpkin | 85.00 | 1100.00 | 12.94 | 85.50 | 1111.41 | 13.00 | 40.00 | 456.00 | 11.40 | 41.00 | 460.00 | 11.22 |
| 26 | Squash | 4.00 | 62.00 | 15.50 | 5.00 | 77.66 | 15.53 | 15.00 | 175.00 | 11.67 | 15.00 | 178.00 | 11.87 |
| 27 | Bitter Gourd | 12.00 | 110.00 | 9.17 | 10.50 | 96.50 | 9.19 | 40.00 | 540.00 | 13.50 | 41.00 | 543.00 | 13.24 |
| 28 | Sponge Gourd | 5.00 | 56.00 | 11.25 | 3.50 | 39.47 | 11.28 | 25.00 | 328.00 | 13.00 | 25.00 | 328.00 | 13.12 |
| 29 | Snake Gourd | 2.00 | 20.00 | 10.00 | 2.50 | 25.38 | 10.15 | 0.00 | 0.00 | 0.00 | 0.00 | 0.00 | 0.00 |
| 30 | Bottle Gourd | 2.00 | 31.00 | 15.50 | 2.00 | 31.06 | 15.53 | 26.00 | 494.00 | 19.00 | 26.00 | 496.00 | 19.08 |
| 31 | Chayote | 50.00 | 1000.00 | 20.00 | 52.25 | 1046.17 | 20.02 | 95.00 | 1446.00 | 15.22 | 93.00 | 1444.00 | 15.53 |
| 32 | Coriander Leaf | 5.00 | 26.00 | 5.20 | 4.25 | 22.25 | 5.24 | 23.00 | 253.00 | 11.00 | 24.00 | 255.00 | 10.63 |
| 33 | Spinach | 5.00 | 39.00 | 7.75 | 5.50 | 42.63 | 7.75 | 0.00 | 0.00 | 0.00 | 0.00 | 0.00 | 0.00 |
| 34 | Cress | 3.00 | 17.00 | 5.67 | 3.25 | 18.50 | 5.69 | 0.00 | 0.00 | 0.00 | 0.00 | 0.00 | 0.00 |
| 35 | Amaranthus | 3.00 | 14.00 | 4.67 | 3.25 | 15.33 | 4.72 | 0.00 | 0.00 | 0.00 | 0.00 | 0.00 | 0.00 |
| 36 | Fenugreek Leaf | 2.00 | 8.00 | 4.00 | 2.25 | 9.19 | 4.08 | 0.00 | 0.00 | 0.00 | 0.00 | 0.00 | 0.00 |
| 37 | Swisschard | 3.00 | 18.00 | 6.00 | 3.25 | 19.52 | 6.01 | 0.00 | 0.00 | 0.00 | 0.00 | 0.00 | 0.00 |
| 38 | Others (Leafy Veg.) | 3.00 | 41.00 | 13.67 | 4.25 | 110.55 | 26.01 | 0.00 | 0.00 | 0.00 | 0.00 | 0.00 | 0.00 |
| 39 | Colocasia | 45.00 | 527.00 | 11.70 | 35.50 | 415.57 | 11.71 | 0.00 | 0.00 | 0.00 | 0.00 | 0.00 | 0.00 |
| 40 | Yam | 8.00 | 94.00 | 11.78 | 8.75 | 103.22 | 11.80 | 18.00 | 270.00 | 15.00 | 17.00 | 284.00 | 16.71 |
| 41 | Other (Tubers) | 5.00 | 43.00 | 8.60 | 5.00 | 43.08 | 8.62 | 0.00 | 0.00 | 0.00 | 0.00 | 0.00 | 0.00 |
| 42 | Others(veg.) | 7.00 | 54.00 | 7.71 | 7.50 | 57.96 | 7.73 | 0.00 | 0.00 | 0.00 | 0.00 | 0.00 | 0.00 |
| | Total | 641.00 | 8329.00 | 12.99 | 639.75 | 8351.68 | 13.05 | 2438.00 | 28873.00 | 11.84 | 2439.50 | 28767.00 | 11.79 |

| S.N. | Commodity/Districts | Ilam | | | | | | Terhathum | | | | | |
|------|-------------------------|---------|------------|-------|---------|------------|-------|-----------|------------|-------|---------|------------|-------|
| | | 2079/80 | | | 2080/81 | | | 2079/80 | | | 2080/81 | | |
| | | Area | Production | Yield | Area | Production | Yield | Area | Production | Yield | Area | Production | Yield |
| 1 | Cauliflower | 415.00 | 8800.00 | 21.20 | 415.00 | 8798.00 | 21.20 | 185.00 | 2925.00 | 15.81 | 184.00 | 2899.84 | 15.76 |
| 2 | Cabbage | 750.00 | 13000.00 | 17.33 | 750.00 | 13200.00 | 17.60 | 560.00 | 11547.00 | 20.62 | 562.00 | 11509.76 | 20.48 |
| 3 | Broccoli | 49.00 | 402.00 | 8.20 | 48.00 | 393.60 | 8.20 | 9.02 | 92.00 | 10.20 | 9.00 | 91.80 | 10.20 |
| 4 | Tomato | 170.00 | 2176.00 | 12.80 | 175.00 | 2292.50 | 13.10 | 88.20 | 1550.00 | 17.57 | 88.00 | 1504.80 | 17.10 |
| 5 | Radish | 210.00 | 4410.00 | 21.00 | 217.00 | 4557.00 | 21.00 | 148.00 | 2717.00 | 18.36 | 148.00 | 2723.20 | 18.40 |
| 6 | Broad Mustard Leaf | 552.00 | 10047.00 | 18.20 | 548.00 | 9973.60 | 18.20 | 110.00 | 1785.00 | 16.23 | 110.00 | 1782.00 | 16.20 |
| 7 | Carrot | 56.00 | 644.00 | 11.50 | 56.00 | 644.00 | 11.50 | 20.00 | 147.00 | 7.29 | 20.00 | 146.00 | 7.30 |
| 8 | Capsicum | 5.00 | 43.00 | 8.60 | 5.00 | 41.50 | 8.30 | 15.00 | 80.00 | 5.24 | 15.00 | 78.75 | 5.25 |
| 9 | Peas | 312.00 | 1560.00 | 5.00 | 315.00 | 2236.50 | 7.10 | 69.00 | 712.00 | 10.27 | 72.00 | 734.40 | 10.20 |
| 10 | French Beans -Pole Type | 185.00 | 1850.00 | 10.00 | 186.00 | 1897.20 | 10.20 | 56.00 | 825.00 | 14.67 | 56.00 | 812.00 | 14.50 |

| S.N. | Commodity/Districts | Illam | | | | | | Terhathum | | | | | |
|------|------------------------|----------------|-----------------|--------------|----------------|-----------------|--------------|----------------|-----------------|--------------|----------------|-----------------|--------------|
| | | 2079/80 | | | 2080/81 | | | 2079/80 | | | 2080/81 | | |
| | | Area | Production | Yield | Area | Production | Yield | Area | Production | Yield | Area | Production | Yield |
| 11 | French Beans -BushType | 0.00 | 0.00 | 0.00 | | | | 7.00 | 92.00 | 13.14 | 7.00 | 92.40 | 13.20 |
| 12 | Broad Beans | 0.00 | 0.00 | 0.00 | | | | 10.00 | 97.00 | 9.53 | 10.00 | 95.10 | 9.51 |
| 13 | Asparagus Beans | 140.00 | 1120.00 | 8.00 | 126.00 | 1071.00 | 8.50 | 11.00 | 138.00 | 12.32 | 11.00 | 135.30 | 12.30 |
| 14 | Cowpea | 0.00 | 0.00 | 0.00 | | | | 29.00 | 390.00 | 13.46 | 29.00 | 389.47 | 13.43 |
| 15 | Tree tomato | 0.00 | 0.00 | 0.00 | | | | 11.00 | 168.00 | 15.27 | 10.50 | 158.55 | 15.10 |
| 16 | Chilli Akabare | 174.00 | 783.00 | 4.50 | 179.00 | 1074.00 | 6.00 | 30.00 | 360.00 | 12.01 | 30.00 | 228.00 | 7.60 |
| 17 | Chilli | 0.00 | 0.00 | 0.00 | | | | 17.00 | 69.00 | 4.12 | 16.00 | 67.20 | 4.20 |
| 18 | Okra | 0.00 | 0.00 | 0.00 | | | | 16.00 | 135.00 | 8.39 | 15.50 | 124.00 | 8.00 |
| 19 | Brinjal | 0.00 | 0.00 | 0.00 | | | | 19.00 | 200.00 | 10.55 | 18.50 | 188.70 | 10.20 |
| 20 | Onion | 115.00 | 1874.00 | 16.30 | 120.00 | 1956.00 | 16.30 | 25.00 | 370.00 | 14.62 | 24.50 | 345.45 | 14.10 |
| 21 | Cucumber | 93.00 | 1488.00 | 16.00 | 96.00 | 1536.00 | 16.00 | 25.00 | 630.00 | 25.20 | 25.00 | 612.50 | 24.50 |
| 22 | Pumpkin | 75.00 | 1163.00 | 15.51 | 75.00 | 1163.25 | 15.51 | 75.00 | 1539.00 | 20.63 | 75.00 | 1582.50 | 21.10 |
| 23 | Squash | 0.00 | 0.00 | 0.00 | | | | 9.00 | 180.00 | 20.00 | 9.00 | 180.00 | 20.00 |
| 24 | Bitter Gourd | 48.00 | 495.00 | 10.31 | 45.00 | 495.45 | 11.01 | 11.00 | 155.00 | 13.72 | 11.00 | 148.50 | 13.50 |
| 25 | Pointed Gourd | 0.00 | 0.00 | 0.00 | | | | 3.00 | 33.00 | 11.00 | 3.00 | 31.50 | 10.50 |
| 26 | Sponge Gourd | 14.00 | 280.00 | 20.00 | 10.00 | 170.00 | 17.00 | 5.00 | 105.00 | 21.43 | 5.00 | 102.10 | 20.42 |
| 27 | Bottle Gourd | 14.00 | 280.00 | 20.00 | 14.00 | 280.00 | 20.00 | 2.00 | 51.00 | 22.17 | 2.00 | 44.18 | 22.09 |
| 28 | Chayote | 180.00 | 4140.00 | 23.00 | 188.00 | 4324.00 | 23.00 | 81.00 | 1349.00 | 16.65 | 81.00 | 1386.72 | 17.12 |
| 29 | Coriander Leaf | 18.00 | 72.00 | 4.00 | 18.00 | 126.00 | 7.00 | 5.00 | 50.00 | 10.00 | 5.00 | 49.20 | 9.84 |
| 30 | Spinach | 0.00 | 0.00 | 0.00 | | | | 1.00 | 12.00 | 11.50 | 1.00 | 10.85 | 10.85 |
| 31 | Cress | 9.00 | 65.00 | 7.22 | 6.00 | 48.00 | 8.00 | 2.00 | 23.00 | 12.11 | 2.00 | 24.00 | 12.00 |
| 32 | Amaranthus | 0.00 | 0.00 | 0.00 | | | | 1.00 | 13.00 | 11.36 | 1.00 | 11.15 | 11.15 |
| 33 | Fenugreek Leaf | 0.00 | 0.00 | 0.00 | | | | 1.00 | 10.00 | 7.85 | 1.00 | 7.80 | 7.80 |
| 34 | Others (Leafy Veg.) | 0.00 | 0.00 | 0.00 | 100.00 | 1000.00 | 10.00 | 4.00 | 35.00 | 10.00 | 4.00 | 40.96 | 10.24 |
| 35 | Colocasia | 0.00 | 0.00 | 0.00 | | | | 3.00 | 70.00 | 22.58 | 3.00 | 67.05 | 22.35 |
| 36 | Yam | 0.00 | 0.00 | 0.00 | | | | 4.00 | 130.00 | 33.33 | 4.00 | 134.16 | 33.54 |
| 37 | Other (Tubers) | 0.00 | 0.00 | 0.00 | | | | 4.00 | 122.00 | 29.76 | 4.00 | 118.80 | 29.70 |
| 38 | Others(veg.) | 17.00 | 244.00 | 14.35 | 17.00 | 244.00 | 14.35 | 7.00 | 117.00 | 16.98 | 7.00 | 119.00 | 17.00 |
| | Total | 3601.00 | 55536.00 | 15.42 | 3709.00 | 57521.60 | 15.51 | 1680.00 | 29023.00 | 17.28 | 1679.00 | 28777.69 | 17.14 |

| S.N. | Commodity/Districts | Dhankuta | | | | | | Bhojpur | | | | | |
|------|---------------------|----------|------------|-------|---------|------------|-------|---------|------------|-------|---------|------------|-------|
| | | 2079/80 | | | 2080/81 | | | 2079/80 | | | 2080/81 | | |
| | | Area | Production | Yield | Area | Production | Yield | Area | Production | Yield | Area | Production | Yield |
| 1 | Cauliflower | 601.00 | 11650.00 | 19.40 | 603.00 | 11746.44 | 19.48 | 145.00 | 2320.00 | 16.00 | 148.00 | 2412.40 | 16.30 |
| 2 | Cabbage | 1500.00 | 39600.00 | 26.40 | 1500.00 | 39990.00 | 26.66 | 124.00 | 2625.00 | 21.17 | 128.00 | 2726.40 | 21.30 |
| 3 | Broccoli | 21.00 | 152.00 | 7.33 | 20.90 | 153.20 | 7.33 | 30.00 | 270.00 | 9.00 | 25.00 | 225.00 | 9.00 |
| 4 | Tomato | 1503.00 | 53928.00 | 35.88 | 1498.00 | 56429.66 | 37.67 | 128.00 | 2816.00 | 22.00 | 130.00 | 2990.00 | 23.00 |
| 5 | Radish | 584.30 | 10114.00 | 17.31 | 586.30 | 10178.17 | 17.36 | 208.00 | 3000.00 | 14.42 | 209.00 | 3014.42 | 14.42 |
| 6 | Broad Mustard Leaf | 326.00 | 3863.00 | 11.85 | 326.00 | 3763.00 | 11.80 | 198.00 | 3230.00 | 16.31 | 201.00 | 3296.40 | 16.40 |
| 7 | Carrot | 30.00 | 327.00 | 10.89 | 31.00 | 337.59 | 10.89 | 12.00 | 126.00 | 10.50 | 13.00 | 136.50 | 10.50 |
| 8 | Turnip | 0.00 | 0.00 | 0.00 | 0.00 | 0.00 | 0.00 | 1.00 | 5.00 | 5.00 | 1.00 | 5.00 | 5.00 |

| S.N. | Commodity/Districts | Dhankuta | | | | | | Bhojpur | | | | | |
|------|-------------------------|----------------|------------------|--------------|----------------|------------------|--------------|----------------|-----------------|--------------|----------------|-----------------|--------------|
| | | 2079/80 | | | 2080/81 | | | 2079/80 | | | 2080/81 | | |
| | | Area | Production | Yield | Area | Production | Yield | Area | Production | Yield | Area | Production | Yield |
| 9 | Capsicum | 28.00 | 140.00 | 5.00 | 26.00 | 130.00 | 5.00 | 26.00 | 169.00 | 6.50 | 28.00 | 182.00 | 6.50 |
| 10 | Peas | 340.00 | 2468.40 | 7.26 | 342.00 | 2482.92 | 7.26 | 20.00 | 125.00 | 6.25 | 20.00 | 128.00 | 6.40 |
| 11 | French Beans -Pole Type | 300.00 | 3375.00 | 11.25 | 302.00 | 3397.50 | 11.25 | 50.00 | 300.00 | 6.00 | 52.00 | 312.00 | 6.00 |
| 12 | Broad Beans | 0.00 | 0.00 | 0.00 | 0.00 | 0.00 | 0.00 | 7.00 | 42.00 | 6.00 | 6.60 | 39.60 | 6.00 |
| 13 | Asparagus Beans | 0.00 | 0.00 | 0.00 | 0.00 | 0.00 | 0.00 | 5.00 | 40.00 | 8.00 | 5.00 | 40.00 | 8.00 |
| 14 | Cowpea | 55.00 | 565.00 | 10.27 | 57.00 | 585.39 | 10.27 | 7.00 | 35.00 | 5.00 | 7.00 | 35.00 | 5.00 |
| 15 | Other (Legumes) | 0.00 | 0.00 | 0.00 | 0.00 | 0.00 | 0.00 | 55.00 | 220.00 | 4.00 | 57.00 | 228.00 | 4.00 |
| 16 | Asparagus | 0.00 | 0.00 | 0.00 | 0.00 | 0.00 | 0.00 | 1.00 | 1.00 | 1.00 | 2.00 | 2.00 | 1.00 |
| 17 | Tree tomato | 8.00 | 36.00 | 4.50 | 7.80 | 35.10 | 4.50 | 8.00 | 20.00 | 2.50 | 9.00 | 22.50 | 2.50 |
| 18 | Chilli Akabare | 87.00 | 966.00 | 11.10 | 85.00 | 973.25 | 11.45 | 580.00 | 5916.00 | 10.20 | 600.00 | 6120.00 | 10.20 |
| 19 | Chilli | 74.00 | 852.00 | 11.45 | 75.00 | 860.25 | 11.47 | 20.00 | 230.00 | 11.50 | 20.00 | 230.00 | 11.50 |
| 20 | Okra | 23.00 | 264.00 | 11.48 | 22.00 | 252.56 | 11.48 | 13.00 | 117.00 | 9.00 | 12.00 | 108.00 | 9.00 |
| 21 | Brinjal | 20.00 | 207.00 | 10.34 | 19.30 | 199.56 | 10.34 | 18.00 | 270.00 | 15.00 | 18.00 | 264.60 | 14.70 |
| 22 | Onion | 70.00 | 977.00 | 13.92 | 70.40 | 979.97 | 13.92 | 58.00 | 690.00 | 11.90 | 58.00 | 690.00 | 11.90 |
| 23 | Cucumber | 80.00 | 960.00 | 12.00 | 88.00 | 1056.00 | 12.00 | 27.00 | 405.00 | 15.00 | 29.00 | 449.50 | 15.50 |
| 24 | Pumpkin | 53.00 | 761.00 | 14.36 | 55.00 | 789.80 | 14.36 | 50.00 | 1250.00 | 25.00 | 50.00 | 1250.00 | 25.00 |
| 25 | Squash | 5.00 | 57.00 | 11.40 | 5.00 | 57.00 | 11.40 | 20.00 | 230.00 | 11.50 | 20.00 | 230.00 | 11.50 |
| 26 | Bitter Gourd | 15.00 | 71.00 | 4.70 | 15.80 | 74.26 | 4.70 | 16.00 | 176.00 | 11.00 | 17.50 | 196.00 | 11.20 |
| 27 | Pointed Gourd | 4.00 | 49.20 | 12.30 | 5.00 | 61.50 | 12.30 | 0.00 | 0.00 | 0.00 | 0.00 | 0.00 | 0.00 |
| 28 | Sponge Gourd | 18.00 | 108.00 | 6.00 | 18.00 | 108.00 | 6.00 | 10.00 | 110.00 | 11.00 | 10.30 | 113.30 | 11.00 |
| 29 | Ridge Gourd | 0.00 | 0.00 | 0.00 | 0.00 | 0.00 | 0.00 | 1.00 | 7.00 | 7.00 | 1.00 | 7.00 | 7.00 |
| 30 | Snake Gourd | 0.00 | 0.00 | 0.00 | 0.00 | 0.00 | 0.00 | 4.00 | 21.00 | 5.25 | 4.00 | 21.00 | 5.25 |
| 31 | Bottle Gourd | 12.00 | 102.00 | 8.50 | 12.00 | 102.00 | 8.50 | 12.00 | 243.00 | 20.25 | 12.40 | 251.97 | 20.32 |
| 32 | Ash Gourd | 0.00 | 0.00 | 0.00 | 0.00 | 0.00 | 0.00 | 4.00 | 20.00 | 5.00 | 4.00 | 20.00 | 5.00 |
| 33 | Chayote | 125.00 | 1625.00 | 13.00 | 127.00 | 1905.00 | 15.00 | 110.00 | 1345.00 | 12.23 | 110.00 | 1345.30 | 12.23 |
| 34 | Other (Cucurbits) | 0.00 | 0.00 | 0.00 | 0.00 | 0.00 | 0.00 | 3.00 | 15.00 | 5.00 | 3.00 | 15.00 | 5.00 |
| 35 | Drumsticks | 9.00 | 72.00 | 7.80 | 9.70 | 75.66 | 7.80 | 1.00 | 6.00 | 6.00 | 1.00 | 6.00 | 6.00 |
| 36 | Fennel Leaf | 0.00 | 0.00 | 0.00 | 0.00 | 0.00 | 0.00 | 1.00 | 3.00 | 3.00 | 1.00 | 3.00 | 3.00 |
| 37 | Coriander Leaf | 20.00 | 274.00 | 13.70 | 20.00 | 274.00 | 13.70 | 2.00 | 8.00 | 4.00 | 2.50 | 10.00 | 4.00 |
| 38 | Spinach | 0.00 | 0.00 | 0.00 | 0.00 | 0.00 | 0.00 | 2.00 | 4.00 | 2.00 | 2.10 | 4.20 | 2.00 |
| 39 | Cress | 0.00 | 0.00 | 0.00 | 0.00 | 0.00 | 0.00 | 4.00 | 12.00 | 3.00 | 4.00 | 12.00 | 3.00 |
| 40 | Amaranthus | 0.00 | 0.00 | 0.00 | 0.00 | 0.00 | 0.00 | 5.00 | 10.00 | 2.00 | 5.00 | 10.00 | 2.00 |
| 41 | Fenugreek Leaf | 0.00 | 0.00 | 0.00 | 0.00 | 0.00 | 0.00 | 7.00 | 16.00 | 2.29 | 7.20 | 17.28 | 2.40 |
| 42 | Swisschard | 0.00 | 0.00 | 0.00 | 0.00 | 0.00 | 0.00 | 1.00 | 1.00 | 1.00 | 1.00 | 1.00 | 1.00 |
| 43 | Others (Leafy Veg.) | 5.00 | 45.00 | 8.95 | 5.00 | 50.00 | 8.95 | 5.00 | 13.00 | 2.60 | 6.00 | 16.80 | 2.80 |
| 44 | Colocasia | 10.00 | 115.00 | 11.50 | 10.00 | 115.00 | 11.50 | 15.00 | 105.00 | 7.00 | 16.00 | 112.00 | 7.00 |
| 45 | Yam | 20.00 | 160.00 | 8.00 | 21.00 | 168.00 | 8.00 | 8.00 | 64.00 | 8.00 | 8.00 | 64.00 | 8.00 |
| 46 | Other (Tubers) | 34.00 | 122.00 | 3.58 | 34.00 | 121.72 | 3.58 | 0.00 | 0.00 | 0.00 | 0.00 | 0.00 | 0.00 |
| | Total | 5981.00 | 134004.00 | 22.41 | 5997.20 | 137452.50 | 22.92 | 2022.00 | 26631.00 | 13.17 | 2064.60 | 27363.17 | 13.25 |

| S.N. | Commodity/Districts | Khotang | | | | | | Okhaldhunga | | | | | |
|------|---------------------------|---------|------------|-------|---------|------------|-------|-------------|------------|-------|---------|------------|-------|
| | | 2079/80 | | | 2080/81 | | | 2079/80 | | | 2080/81 | | |
| | | Area | Production | Yield | Area | Production | Yield | Area | Production | Yield | Area | Production | Yield |
| 1 | Cauliflower | 117.00 | 1638.00 | 14.00 | 117.00 | 1640.00 | 14.02 | 235.00 | 3055.00 | 13.00 | 225.00 | 2812.00 | 12.50 |
| 2 | Cabbage | 103.00 | 1545.00 | 15.00 | 103.00 | 1542.00 | 14.97 | 172.00 | 2565.00 | 14.91 | 167.00 | 2505.00 | 15.00 |
| 3 | Broccoli | 16.00 | 84.00 | 5.25 | 16.00 | 87.00 | 5.44 | 15.00 | 60.00 | 4.00 | 15.00 | 67.00 | 4.47 |
| 4 | Tomato | 180.00 | 2160.00 | 12.00 | 180.00 | 2166.00 | 12.03 | 225.00 | 2325.00 | 10.33 | 226.00 | 2486.00 | 11.00 |
| 5 | Radish | 156.00 | 2180.00 | 13.97 | 150.00 | 2021.00 | 13.47 | 170.00 | 2669.00 | 15.70 | 170.00 | 2550.00 | 15.00 |
| 6 | Broad Mustard Leaf | 120.00 | 1206.00 | 10.05 | 120.00 | 1189.00 | 9.91 | 200.00 | 1906.00 | 9.53 | 200.00 | 1960.00 | 9.80 |
| 7 | Carrot | 5.00 | 55.00 | 11.00 | 6.00 | 68.00 | 11.33 | 10.00 | 76.00 | 7.60 | 11.00 | 87.00 | 7.91 |
| 8 | Turnip | 2.00 | 10.00 | 5.00 | 2.00 | 9.89 | 4.95 | 2.00 | 20.00 | 10.00 | 2.00 | 20.00 | 10.00 |
| 9 | Capsicum | 2.00 | 10.00 | 5.00 | 3.00 | 15.05 | 5.02 | 5.00 | 31.00 | 6.20 | 6.00 | 45.00 | 7.50 |
| 10 | Peas | 20.00 | 110.00 | 5.50 | 20.00 | 142.00 | 7.10 | 36.00 | 285.00 | 7.92 | 45.00 | 358.00 | 7.96 |
| 11 | French Beans -Pole Type | 100.00 | 550.00 | 5.50 | 100.00 | 547.00 | 5.47 | 115.00 | 1058.00 | 9.20 | 115.00 | 1050.00 | 9.13 |
| 12 | French Beans -BushType | 15.00 | 78.00 | 5.20 | 15.00 | 77.40 | 5.16 | 50.00 | 220.00 | 4.40 | 60.00 | 255.00 | 4.25 |
| 13 | French Beans - Sword Type | 5.00 | 35.00 | 7.00 | 5.00 | 35.10 | 7.02 | 7.00 | 34.00 | 4.86 | 7.00 | 34.00 | 4.86 |
| 14 | Broad Beans | 6.00 | 36.00 | 6.00 | 6.00 | 36.84 | 6.14 | 7.00 | 22.00 | 3.14 | 7.00 | 22.00 | 3.14 |
| 15 | Asparagus Beans | 5.00 | 35.00 | 7.00 | 5.00 | 34.51 | 6.90 | 5.00 | 40.00 | 8.00 | 7.00 | 48.00 | 6.86 |
| 16 | Cowpea | 12.00 | 90.00 | 7.50 | 12.00 | 91.00 | 7.58 | 17.00 | 119.00 | 7.00 | 20.00 | 123.00 | 6.15 |
| 17 | Other (Legumes) | 2.00 | 10.00 | 5.00 | 2.00 | 10.00 | 5.00 | 0.00 | 0.00 | 0.00 | 0.00 | 0.00 | 0.00 |
| 18 | Asparagus | 1.50 | 7.00 | 4.67 | 1.50 | 7.32 | 4.88 | 2.00 | 11.00 | 5.50 | 2.00 | 11.00 | 5.50 |
| 19 | Tree tomato | 6.00 | 56.00 | 9.33 | 6.00 | 55.29 | 9.22 | 10.00 | 51.00 | 5.10 | 10.00 | 51.00 | 5.10 |
| 20 | Chilli Akabare | 32.00 | 192.00 | 6.00 | 30.00 | 184.48 | 6.15 | 32.00 | 148.00 | 4.63 | 45.00 | 225.00 | 5.00 |
| 21 | Chilli | 11.00 | 56.00 | 5.09 | 11.00 | 57.00 | 5.18 | 20.00 | 87.00 | 4.35 | 20.00 | 83.00 | 4.15 |
| 22 | Okra | 4.00 | 38.00 | 9.41 | 4.00 | 38.10 | 9.53 | 7.00 | 66.00 | 9.43 | 6.00 | 57.00 | 9.50 |
| 23 | Brinjal | 15.00 | 135.00 | 9.00 | 15.00 | 136.00 | 9.07 | 18.00 | 186.00 | 10.33 | 18.00 | 184.00 | 10.22 |
| 24 | Onion | 30.00 | 212.00 | 7.07 | 45.00 | 326.00 | 7.24 | 48.00 | 475.00 | 9.90 | 48.00 | 485.00 | 10.10 |
| 25 | Cucumber | 21.00 | 198.00 | 9.43 | 21.00 | 256.00 | 12.19 | 27.00 | 405.00 | 15.00 | 28.00 | 410.00 | 14.64 |
| 26 | Pumpkin | 30.00 | 605.00 | 20.17 | 30.00 | 601.00 | 20.03 | 22.00 | 410.00 | 18.64 | 22.00 | 390.00 | 17.73 |
| 27 | Squash | 2.00 | 25.00 | 12.50 | 2.00 | 24.20 | 12.10 | 3.00 | 30.00 | 10.00 | 3.00 | 29.00 | 9.67 |
| 28 | Bitter Gourd | 13.00 | 125.00 | 9.62 | 13.00 | 128.00 | 9.85 | 13.00 | 130.00 | 10.00 | 14.00 | 132.00 | 9.43 |
| 29 | Sponge Gourd | 4.00 | 27.00 | 6.75 | 4.00 | 26.00 | 6.50 | 6.00 | 40.00 | 6.67 | 6.00 | 41.00 | 6.83 |
| 30 | Ridge Gourd | 2.00 | 12.00 | 6.00 | 2.00 | 10.00 | 5.00 | 0.00 | 0.00 | 0.00 | 0.00 | 0.00 | 0.00 |
| 31 | Snake Gourd | 3.00 | 16.00 | 5.33 | 3.00 | 15.00 | 5.00 | 3.00 | 18.00 | 6.00 | 3.00 | 17.00 | 5.67 |
| 32 | Bottle Gourd | 5.00 | 100.00 | 20.00 | 5.00 | 75.00 | 15.00 | 3.00 | 45.00 | 15.00 | 3.00 | 44.00 | 14.67 |
| 33 | Ash Gourd | 3.00 | 35.00 | 11.67 | 3.00 | 35.50 | 11.83 | 0.00 | 0.00 | 0.00 | 0.00 | 0.00 | 0.00 |
| 34 | Balsam Gourd | 0.00 | 0.00 | 0.00 | 0.00 | 0.00 | 0.00 | 6.00 | 35.00 | 5.83 | 0.00 | 0.00 | 0.00 |
| 35 | Chayote | 100.00 | 1400.00 | 14.00 | 125.00 | 1592.50 | 12.74 | 185.00 | 3700.00 | 20.00 | 185.00 | 3750.00 | 20.27 |
| 36 | Other (Cucurbits) | 2.00 | 10.00 | 5.13 | 2.00 | 10.00 | 5.00 | 0.00 | 0.00 | 0.00 | 0.00 | 0.00 | 0.00 |
| 37 | Drumsticks | 2.00 | 9.00 | 4.50 | 2.00 | 8.00 | 4.00 | 0.00 | 0.00 | 0.00 | 0.00 | 0.00 | 0.00 |
| 38 | Fennel Leaf | 1.00 | 4.00 | 4.00 | 1.00 | 4.00 | 4.00 | 0.00 | 0.00 | 0.00 | 0.00 | 0.00 | 0.00 |
| 39 | Coriander Leaf | 2.00 | 6.00 | 3.00 | 2.00 | 6.00 | 3.00 | 7.00 | 40.00 | 5.71 | 7.00 | 41.00 | 5.86 |
| 40 | Spinach | 2.00 | 11.00 | 5.50 | 2.00 | 10.00 | 5.00 | 5.00 | 30.00 | 6.00 | 6.00 | 31.00 | 5.17 |

| S.N. | Commodity/Districts | Khotang | | | | | | Okhaldhunga | | | | | |
|------|---------------------|----------------|-----------------|--------------|----------------|-----------------|--------------|----------------|-----------------|--------------|----------------|-----------------|--------------|
| | | 2079/80 | | | 2080/81 | | | 2079/80 | | | 2080/81 | | |
| | | Area | Production | Yield | Area | Production | Yield | Area | Production | Yield | Area | Production | Yield |
| 41 | Cress | 2.00 | 6.00 | 3.00 | 2.00 | 6.00 | 3.00 | 7.00 | 38.00 | 5.43 | 0.00 | 0.00 | 0.00 |
| 42 | Amaranthus | 3.00 | 6.00 | 2.00 | 3.00 | 6.00 | 2.00 | 0.00 | 0.00 | 0.00 | 0.00 | 0.00 | 0.00 |
| 43 | Fenugreek Leaf | 1.00 | 24.00 | 24.00 | 1.00 | 23.00 | 23.00 | 0.00 | 0.00 | 0.00 | 0.00 | 0.00 | 0.00 |
| 44 | Others (Leafy Veg.) | 2.00 | 7.00 | 3.33 | 2.00 | 7.00 | 3.50 | 0.00 | 0.00 | 0.00 | 50.00 | 500.00 | 10.00 |
| 45 | Colocasia | 20.00 | 100.00 | 5.00 | 20.00 | 98.00 | 4.90 | 14.00 | 140.00 | 10.00 | 14.00 | 141.00 | 10.07 |
| 46 | Yam | 20.00 | 295.00 | 14.75 | 20.00 | 296.00 | 14.80 | 6.00 | 58.00 | 9.67 | 6.00 | 58.00 | 9.67 |
| 47 | Other (Tubers) | 5.00 | 26.00 | 5.10 | 5.00 | 26.00 | 5.20 | 0.00 | 0.00 | 0.00 | 0.00 | 0.00 | 0.00 |
| 48 | Others(veg.) | 10.00 | 115.00 | 11.50 | 10.00 | 115.00 | 11.50 | 0.00 | 0.00 | 0.00 | 10.00 | 100.00 | 10.00 |
| | Total | 1221.00 | 13689.00 | 11.22 | 1254.50 | 13894.18 | 11.08 | 1715.00 | 20628.00 | 12.03 | 1789.00 | 21202.00 | 11.85 |

| S.N. | Commodity/Districts | Udaypur | | | | | | Jhapa | | | | | |
|------|-------------------------|---------|------------|-------|---------|------------|-------|---------|------------|-------|---------|------------|-------|
| | | 2079/80 | | | 2080/81 | | | 2079/80 | | | 2080/81 | | |
| | | Area | Production | Yield | Area | Production | Yield | Area | Production | Yield | Area | Production | Yield |
| 1 | Cauliflower | 186.00 | 2263.00 | 12.20 | 186.00 | 2250.60 | 12.10 | 2610.00 | 48245.00 | 18.48 | 2620.00 | 48470.00 | 18.50 |
| 2 | Cabbage | 152.00 | 1915.00 | 12.60 | 152.00 | 1915.20 | 12.60 | 2015.00 | 36295.00 | 18.01 | 2025.00 | 37462.50 | 18.50 |
| 3 | Broccoli | 8.00 | 60.00 | 7.24 | 8.50 | 61.54 | 7.24 | 55.00 | 380.00 | 6.91 | 60.00 | 420.00 | 7.00 |
| 4 | Tomato | 103.00 | 1254.00 | 12.15 | 103.00 | 1251.45 | 12.15 | 1045.00 | 23975.00 | 22.94 | 1100.00 | 25245.00 | 22.95 |
| 5 | Radish | 173.00 | 4092.00 | 23.60 | 173.00 | 4082.80 | 23.60 | 460.00 | 10360.00 | 22.52 | 465.00 | 10509.00 | 22.60 |
| 6 | Broad Mustard Leaf | 92.00 | 1778.00 | 19.28 | 92.22 | 1778.00 | 19.28 | 409.00 | 5582.00 | 13.65 | 410.00 | 5658.00 | 13.80 |
| 7 | Carrot | 3.00 | 47.00 | 14.60 | 3.20 | 46.72 | 14.60 | 87.00 | 699.00 | 8.03 | 88.00 | 748.00 | 8.50 |
| 8 | Turnip | 3.00 | 22.00 | 7.70 | 2.90 | 22.33 | 7.70 | 0.00 | 0.00 | 0.00 | 0.00 | 0.00 | 0.00 |
| 9 | Capsicum | 7.00 | 55.00 | 8.49 | 7.00 | 59.43 | 8.49 | 125.00 | 890.00 | 7.12 | 130.00 | 929.50 | 7.15 |
| 10 | Peas | 6.00 | 39.00 | 7.09 | 5.53 | 39.21 | 7.09 | 136.00 | 966.00 | 7.10 | 136.00 | 965.60 | 7.10 |
| 11 | French Beans -Pole Type | 15.00 | 79.00 | 5.24 | 15.00 | 78.60 | 5.24 | 0.00 | 0.00 | 0.00 | 0.00 | 0.00 | 0.00 |
| 12 | French Beans -BushType | 2.00 | 6.00 | 3.00 | 2.12 | 6.36 | 3.00 | 0.00 | 0.00 | 0.00 | 0.00 | 0.00 | 0.00 |
| 13 | Broad Beans | 3.00 | 9.00 | 3.00 | 2.90 | 8.70 | 3.00 | 160.00 | 962.00 | 6.01 | 160.00 | 961.60 | 6.01 |
| 14 | Asparagus Beans | 12.00 | 65.00 | 5.42 | 12.00 | 65.04 | 5.42 | 0.00 | 0.00 | 0.00 | 0.00 | 0.00 | 0.00 |
| 15 | Cowpea | 12.00 | 75.00 | 6.26 | 12.40 | 77.62 | 6.26 | 0.00 | 0.00 | 0.00 | 0.00 | 0.00 | 0.00 |
| 16 | Asparagus | 0.00 | 0.00 | 0.00 | 0.00 | 0.00 | 0.00 | 105.00 | 317.00 | 3.02 | 110.00 | 385.00 | 3.50 |
| 17 | Tree tomato | 1.00 | 11.00 | 9.91 | 1.10 | 10.90 | 9.91 | 2.00 | 24.00 | 12.00 | 2.00 | 24.00 | 12.00 |
| 18 | Chilli Akabare | 4.00 | 12.00 | 3.17 | 3.70 | 11.66 | 3.15 | 0.00 | 0.00 | 0.00 | 0.00 | 0.00 | 0.00 |
| 19 | Chilli | 55.00 | 289.00 | 5.31 | 54.50 | 288.85 | 5.30 | 305.00 | 5715.00 | 18.74 | 310.00 | 5812.50 | 18.75 |
| 20 | Okra | 91.00 | 1104.00 | 12.12 | 91.50 | 1108.98 | 12.12 | 585.00 | 10665.00 | 18.23 | 590.00 | 10915.00 | 18.50 |
| 21 | Brinjal | 45.00 | 506.00 | 11.25 | 45.50 | 511.88 | 11.25 | 515.00 | 9285.00 | 18.03 | 515.00 | 9285.45 | 18.03 |
| 22 | Onion | 100.00 | 570.00 | 5.73 | 102.00 | 584.46 | 5.73 | 258.00 | 5190.00 | 20.12 | 260.00 | 5239.00 | 20.15 |
| 23 | Cucumber | 82.00 | 1137.00 | 13.83 | 82.50 | 1140.98 | 13.83 | 275.00 | 4130.00 | 15.02 | 280.00 | 4340.00 | 15.50 |
| 24 | Pumpkin | 75.00 | 1058.00 | 14.10 | 75.50 | 1057.00 | 14.00 | 290.00 | 5280.00 | 18.21 | 295.00 | 5457.50 | 18.50 |
| 25 | Squash | 20.00 | 204.00 | 10.20 | 21.00 | 212.52 | 10.12 | 152.00 | 2440.00 | 16.05 | 155.00 | 2557.50 | 16.50 |
| 26 | Bitter Gourd | 55.00 | 771.00 | 14.00 | 55.50 | 777.00 | 14.00 | 285.00 | 4315.00 | 15.14 | 286.00 | 4330.04 | 15.14 |
| 27 | Pointed Gourd | 22.00 | 242.00 | 11.25 | 21.50 | 241.66 | 11.24 | 158.00 | 1920.00 | 12.15 | 158.00 | 1919.70 | 12.15 |
| 28 | Sponge Gourd | 25.00 | 276.00 | 11.03 | 25.00 | 275.00 | 11.00 | 0.00 | 0.00 | 0.00 | 0.00 | 0.00 | 0.00 |

| S.N. | Commodity/Districts | Udaypur | | | | | | Jhapa | | | | | |
|------|---------------------|----------------|-----------------|--------------|----------------|-----------------|--------------|-----------------|------------------|--------------|-----------------|------------------|--------------|
| | | 2079/80 | | | 2080/81 | | | 2079/80 | | | 2080/81 | | |
| | | Area | Production | Yield | Area | Production | Yield | Area | Production | Yield | Area | Production | Yield |
| 29 | Ridge Gourd | 3.00 | 18.00 | 6.00 | 3.00 | 18.00 | 6.00 | 0.00 | 0.00 | 0.00 | 0.00 | 0.00 | 0.00 |
| 30 | Snake Gourd | 3.00 | 24.00 | 7.99 | 3.00 | 23.97 | 7.99 | 0.00 | 0.00 | 0.00 | 0.00 | 0.00 | 0.00 |
| 31 | Bottle Gourd | 4.00 | 25.00 | 6.25 | 4.20 | 26.21 | 6.24 | 232.00 | 5810.00 | 25.04 | 235.00 | 5992.50 | 25.50 |
| 32 | Ash Gourd | 3.00 | 38.00 | 12.61 | 2.50 | 31.25 | 12.50 | 0.00 | 0.00 | 0.00 | 0.00 | 0.00 | 0.00 |
| 33 | Balsam Gourd | 3.00 | 17.00 | 5.86 | 3.00 | 17.58 | 5.86 | 0.00 | 0.00 | 0.00 | 0.00 | 0.00 | 0.00 |
| 34 | Kundru | 1.00 | 4.00 | 3.95 | 1.10 | 4.33 | 3.94 | 0.00 | 0.00 | 0.00 | 0.00 | 0.00 | 0.00 |
| 35 | Chayote | 17.00 | 213.00 | 12.50 | 17.50 | 218.75 | 12.50 | 0.00 | 0.00 | 0.00 | 0.00 | 0.00 | 0.00 |
| 36 | Watermelon | 10.00 | 201.00 | 20.00 | 10.50 | 210.00 | 20.00 | 340.00 | 10230.00 | 30.09 | 350.00 | 10535.00 | 30.10 |
| 37 | Other (Cucurbits) | 12.00 | 144.00 | 11.98 | 11.00 | 126.50 | 11.50 | 0.00 | 0.00 | 0.00 | 0.00 | 0.00 | 0.00 |
| 38 | Drumsticks | 7.00 | 42.00 | 6.50 | 6.50 | 42.25 | 6.50 | 0.00 | 0.00 | 0.00 | 0.00 | 0.00 | 0.00 |
| 39 | Lettuce | 2.00 | 9.00 | 4.50 | 2.10 | 9.45 | 4.50 | 0.00 | 0.00 | 0.00 | 0.00 | 0.00 | 0.00 |
| 40 | Fennel Leaf | 1.00 | 4.00 | 3.90 | 1.05 | 4.10 | 3.90 | 0.00 | 0.00 | 0.00 | 0.00 | 0.00 | 0.00 |
| 41 | Coriander Leaf | 4.00 | 13.00 | 3.17 | 4.10 | 13.00 | 3.17 | 0.00 | 0.00 | 0.00 | 0.00 | 0.00 | 0.00 |
| 42 | Spinach | 3.00 | 12.00 | 3.70 | 3.25 | 12.03 | 3.70 | 0.00 | 0.00 | 0.00 | 0.00 | 0.00 | 0.00 |
| 43 | Cress | 4.00 | 16.00 | 3.60 | 4.41 | 15.88 | 3.60 | 0.00 | 0.00 | 0.00 | 0.00 | 0.00 | 0.00 |
| 44 | Amaranthus | 5.00 | 14.00 | 3.00 | 5.00 | 15.00 | 3.00 | 0.00 | 0.00 | 0.00 | 0.00 | 0.00 | 0.00 |
| 45 | Fenugreek Leaf | 2.00 | 8.00 | 4.00 | 2.20 | 8.80 | 4.00 | 0.00 | 0.00 | 0.00 | 0.00 | 0.00 | 0.00 |
| 46 | Others (Leafy Veg.) | 4.00 | 12.00 | 3.20 | 4.00 | 12.80 | 3.20 | 0.00 | 0.00 | 0.00 | 0.00 | 0.00 | 0.00 |
| 47 | Colocasia | 7.00 | 80.00 | 12.00 | 6.50 | 74.75 | 11.50 | 0.00 | 0.00 | 0.00 | 0.00 | 0.00 | 0.00 |
| 48 | Yam | 11.00 | 127.00 | 11.58 | 11.50 | 133.17 | 11.58 | 0.00 | 0.00 | 0.00 | 0.00 | 0.00 | 0.00 |
| 49 | Elephant Foot Yam | 25.00 | 420.00 | 16.80 | 25.00 | 420.00 | 16.80 | 0.00 | 0.00 | 0.00 | 0.00 | 0.00 | 0.00 |
| 50 | Others(veg.) | 6.00 | 72.00 | 12.00 | 7.00 | 84.00 | 12.00 | 0.00 | 0.00 | 0.00 | 0.00 | 0.00 | 0.00 |
| | Total | 1487.00 | 19455.00 | 13.08 | 1495.48 | 19486.28 | 13.03 | 10604.00 | 193675.00 | 18.26 | 10740.00 | 198162.39 | 18.45 |

| S.N. | Commodity/Districts | Morang | | | | | | Sunsari | | | | | |
|------|---------------------------|---------|------------|-------|---------|------------|-------|---------|------------|-------|---------|------------|-------|
| | | 2079/80 | | | 2080/81 | | | 2079/80 | | | 2080/81 | | |
| | | Area | Production | Yield | Area | Production | Yield | Area | Production | Yield | Area | Production | Yield |
| 1 | Cauliflower | 925.00 | 13875.00 | 15.00 | 927.00 | 13905.00 | 15.00 | 940.00 | 11963.00 | 12.73 | 935.00 | 11891.00 | 12.72 |
| 2 | Cabbage | 770.00 | 11550.00 | 15.00 | 772.00 | 11580.00 | 15.00 | 871.00 | 12411.00 | 14.25 | 871.00 | 12411.00 | 14.25 |
| 3 | Broccoli | 215.00 | 3182.00 | 14.80 | 217.00 | 3211.60 | 14.80 | 56.00 | 378.00 | 6.75 | 61.00 | 421.00 | 6.90 |
| 4 | Tomato | 900.00 | 31500.00 | 35.00 | 902.00 | 22550.00 | 25.00 | 581.00 | 7543.00 | 12.98 | 601.00 | 11419.00 | 19.00 |
| 5 | Radish | 560.00 | 8400.00 | 15.00 | 561.00 | 8415.00 | 15.00 | 412.00 | 622.00 | 1.51 | 412.00 | 6108.00 | 14.83 |
| 6 | Broad Mustard Leaf | 205.00 | 1025.00 | 5.00 | 205.00 | 1025.00 | 5.00 | 213.00 | 1446.00 | 6.79 | 213.00 | 1446.00 | 6.79 |
| 7 | Carrot | 270.00 | 2147.00 | 7.95 | 270.00 | 2146.50 | 7.95 | 97.00 | 841.00 | 8.67 | 96.00 | 839.00 | 8.74 |
| 8 | Turnip | 4.00 | 19.00 | 4.70 | 4.00 | 18.80 | 4.70 | 10.00 | 129.00 | 12.90 | 10.00 | 129.00 | 12.90 |
| 9 | Capsicum | 45.00 | 1008.00 | 22.40 | 47.00 | 470.00 | 10.00 | 15.00 | 69.00 | 4.60 | 17.00 | 119.00 | 7.00 |
| 10 | Peas | 265.00 | 2756.00 | 10.40 | 265.00 | 2756.00 | 10.40 | 64.00 | 671.00 | 10.48 | 64.00 | 671.00 | 10.48 |
| 11 | French Beans -Pole Type | 152.00 | 1558.00 | 10.25 | 153.00 | 1568.25 | 10.25 | 12.00 | 98.00 | 8.17 | 12.00 | 98.00 | 8.17 |
| 12 | French Beans -BushType | 18.00 | 117.00 | 6.50 | 18.00 | 117.00 | 6.50 | 0.00 | 0.00 | 0.00 | 0.00 | 0.00 | 0.00 |
| 13 | French Beans - Sword Type | 37.00 | 253.00 | 6.85 | 37.00 | 253.45 | 6.85 | 91.00 | 643.00 | 7.07 | 91.00 | 643.00 | 7.07 |
| 14 | Broad Beans | 23.00 | 150.00 | 6.65 | 23.00 | 152.95 | 6.65 | 15.00 | 122.00 | 8.13 | 15.00 | 122.00 | 8.13 |

| S.N. | Commodity/Districts | Morang | | | | | | Sunsari | | | | | |
|------|---------------------|-----------------|------------------|--------------|-----------------|------------------|--------------|----------------|-----------------|--------------|----------------|------------------|--------------|
| | | 2079/80 | | | 2080/81 | | | 2079/80 | | | 2080/81 | | |
| | | Area | Production | Yield | Area | Production | Yield | Area | Production | Yield | Area | Production | Yield |
| 15 | Asparagus Beans | 52.00 | 406.00 | 7.80 | 52.00 | 405.60 | 7.80 | 30.00 | 174.00 | 5.80 | 30.00 | 174.00 | 5.80 |
| 16 | Cowpea | 67.00 | 670.00 | 10.00 | 68.00 | 680.00 | 10.00 | 12.00 | 51.00 | 4.25 | 12.00 | 51.00 | 4.25 |
| 17 | Other (Legumes) | 285.00 | 2138.00 | 7.50 | 289.00 | 2167.50 | 7.50 | 43.00 | 454.00 | 10.56 | 43.00 | 454.00 | 10.56 |
| 18 | Asparagus | 25.00 | 83.00 | 3.30 | 25.00 | 82.50 | 3.30 | 0.00 | 0.00 | 0.00 | 0.00 | 0.00 | 0.00 |
| 19 | Tree tomato | 3.00 | 36.00 | 12.00 | 3.00 | 36.00 | 12.00 | 1.00 | 2.00 | 2.00 | 2.00 | 4.00 | 2.00 |
| 20 | Chilli Akabare | 50.00 | 235.00 | 4.70 | 51.00 | 239.70 | 4.70 | 11.00 | 76.00 | 6.91 | 9.00 | 73.00 | 8.11 |
| 21 | Chilli | 1080.00 | 13500.00 | 12.50 | 1083.00 | 13537.50 | 12.50 | 166.00 | 1164.00 | 7.01 | 172.00 | 1634.00 | 9.50 |
| 22 | Okra | 315.00 | 3449.00 | 10.95 | 317.00 | 3471.15 | 10.95 | 721.00 | 8580.00 | 11.90 | 721.00 | 8580.00 | 11.90 |
| 23 | Brinjal | 620.00 | 12400.00 | 20.00 | 621.00 | 12420.00 | 20.00 | 498.00 | 7192.00 | 14.44 | 496.00 | 7186.00 | 14.49 |
| 24 | Onion | 780.00 | 7800.00 | 10.00 | 780.00 | 7800.00 | 10.00 | 410.00 | 5728.00 | 13.97 | 398.00 | 5456.00 | 13.71 |
| 25 | Cucumber | 272.00 | 6936.00 | 25.50 | 273.00 | 6961.50 | 25.50 | 539.00 | 7037.00 | 13.06 | 544.00 | 7123.00 | 13.09 |
| 26 | Pumpkin | 125.00 | 2563.00 | 20.50 | 125.00 | 2562.50 | 20.50 | 134.00 | 2030.00 | 15.15 | 134.00 | 2030.00 | 15.15 |
| 27 | Squash | 113.00 | 1413.00 | 12.50 | 113.00 | 1412.50 | 12.50 | 22.00 | 275.00 | 12.50 | 22.00 | 275.00 | 12.50 |
| 28 | Bitter Gourd | 400.00 | 4140.00 | 10.35 | 402.00 | 4160.70 | 10.35 | 471.00 | 5195.00 | 11.03 | 471.00 | 5195.00 | 11.03 |
| 29 | Pointed Gourd | 315.00 | 4253.00 | 13.50 | 315.00 | 4252.50 | 13.50 | 406.00 | 6122.00 | 15.08 | 406.00 | 6122.00 | 15.08 |
| 30 | Sponge Gourd | 282.00 | 2834.00 | 10.05 | 282.00 | 2834.10 | 10.05 | 210.00 | 2775.00 | 13.21 | 210.00 | 2775.00 | 13.21 |
| 31 | Ridge Gourd | 13.00 | 56.00 | 4.31 | 13.00 | 56.03 | 4.31 | 20.00 | 184.00 | 9.20 | 20.00 | 184.00 | 9.20 |
| 32 | Snake Gourd | 7.00 | 14.00 | 2.05 | 7.00 | 14.35 | 2.05 | 5.00 | 36.00 | 7.20 | 5.00 | 36.00 | 7.20 |
| 33 | Bottle Gourd | 160.00 | 2400.00 | 15.00 | 160.00 | 2400.00 | 15.00 | 350.00 | 5278.00 | 15.08 | 350.00 | 5278.00 | 15.08 |
| 34 | Ash Gourd | 2.00 | 6.00 | 2.75 | 2.00 | 5.50 | 2.75 | 10.00 | 163.00 | 16.30 | 10.00 | 163.00 | 16.30 |
| 35 | Balsam Gourd | 0.00 | 0.00 | 0.00 | 0.00 | 0.00 | 0.00 | 20.00 | 279.00 | 13.95 | 20.00 | 279.00 | 13.95 |
| 36 | Chayote | 41.00 | 834.00 | 20.35 | 41.00 | 834.35 | 20.35 | 15.00 | 230.00 | 15.33 | 15.00 | 230.00 | 15.33 |
| 37 | Watermelon | 110.00 | 2677.00 | 24.34 | 110.00 | 2677.40 | 24.34 | 11.00 | 155.00 | 14.09 | 11.00 | 155.00 | 14.09 |
| 38 | Other (Cucurbits) | 60.00 | 1397.00 | 23.29 | 60.00 | 1397.40 | 23.29 | 41.00 | 490.00 | 11.95 | 41.00 | 490.00 | 11.95 |
| 39 | Drumsticks | 0.00 | 0.00 | 0.00 | 0.00 | 0.00 | 0.00 | 10.00 | 82.00 | 8.20 | 10.00 | 82.00 | 8.20 |
| 40 | Lettuce | 12.00 | 22.00 | 1.85 | 12.00 | 22.20 | 1.85 | 0.00 | 0.00 | 0.00 | 0.00 | 0.00 | 0.00 |
| 41 | Coriander Leaf | 110.00 | 23.00 | 0.21 | 110.00 | 23.10 | 0.21 | 56.00 | 393.00 | 7.02 | 56.00 | 393.00 | 7.02 |
| 42 | Spinach | 128.00 | 64.00 | 0.50 | 129.00 | 64.50 | 0.50 | 66.00 | 530.00 | 8.03 | 66.00 | 530.00 | 8.03 |
| 43 | Cress | 25.00 | 8.00 | 0.30 | 25.00 | 7.50 | 0.30 | 51.00 | 459.00 | 9.00 | 51.00 | 459.00 | 9.00 |
| 44 | Amaranthus | 45.00 | 23.00 | 0.52 | 45.00 | 23.40 | 0.52 | 53.00 | 424.00 | 8.00 | 53.00 | 424.00 | 8.00 |
| 45 | Fenugreek Leaf | 22.00 | 4.00 | 0.20 | 22.00 | 4.40 | 0.20 | 10.00 | 71.00 | 7.10 | 10.00 | 71.00 | 7.10 |
| 46 | Others (Leafy Veg.) | 0.00 | 0.00 | 0.00 | 5.00 | 17.50 | 3.50 | 25.00 | 255.00 | 10.20 | 25.00 | 255.00 | 10.20 |
| 47 | Colocasia | 21.00 | 59.00 | 2.80 | 21.00 | 58.80 | 2.80 | 61.00 | 734.00 | 12.03 | 61.00 | 734.00 | 12.03 |
| 48 | Yam | 28.00 | 84.00 | 3.00 | 28.00 | 84.00 | 3.00 | 10.00 | 102.00 | 10.20 | 10.00 | 102.00 | 10.20 |
| 49 | Elephant Foot Yam | 30.00 | 555.00 | 18.50 | 30.00 | 555.00 | 18.50 | 233.00 | 4222.00 | 18.12 | 215.00 | 3984.00 | 18.53 |
| 50 | Other (Tubers) | 0.00 | 0.00 | 0.00 | 4.00 | 24.00 | 6.00 | 51.00 | 765.00 | 15.00 | 51.00 | 765.00 | 15.00 |
| 51 | Others(veg.) | 125.00 | 3556.00 | 28.45 | 125.00 | 3556.25 | 28.45 | 5.00 | 41.00 | 8.20 | 5.00 | 41.00 | 8.20 |
| | Total | 10112.00 | 152177.00 | 15.05 | 10149.00 | 143018.98 | 14.09 | 8154.00 | 98685.00 | 12.10 | 8153.00 | 108104.00 | 13.26 |

| S.N. | Commodity/Districts | Koshi Province | | | | | |
|------|---------------------------|----------------|------------|-------|---------|------------|-------|
| | | 2079/80 | | | 2080/81 | | |
| | | Area | Production | Yield | Area | Production | Yield |
| 1 | Cauliflower | 6990.00 | 114539.00 | 16.39 | 6990.50 | 114566.76 | 16.39 |
| 2 | Cabbage | 7564.00 | 140324.00 | 18.55 | 7575.20 | 142075.74 | 18.76 |
| 3 | Broccoli | 543.02 | 5736.00 | 10.56 | 550.91 | 5823.83 | 10.57 |
| 4 | Tomato | 5665.20 | 139906.00 | 24.70 | 5746.50 | 139001.00 | 24.19 |
| 5 | Radish | 3769.30 | 57546.00 | 15.27 | 3779.80 | 63020.75 | 16.67 |
| 6 | Broad Mustard Leaf | 2834.00 | 36718.00 | 12.96 | 2835.74 | 36818.05 | 12.98 |
| 7 | Carrot | 670.00 | 5832.00 | 8.70 | 673.70 | 5911.87 | 8.78 |
| 8 | Turnip | 28.00 | 243.00 | 8.68 | 28.40 | 234.57 | 8.26 |
| 9 | Capsicum | 309.00 | 2756.00 | 8.92 | 320.60 | 2369.18 | 7.39 |
| 10 | Peas | 1415.00 | 11043.40 | 7.80 | 1431.53 | 11872.87 | 8.29 |
| 11 | French Beans -Pole Type | 1089.00 | 10537.00 | 9.68 | 1094.25 | 10601.52 | 9.69 |
| 12 | French Beans -BushType | 135.00 | 819.00 | 6.07 | 145.37 | 858.26 | 5.90 |
| 13 | French Beans - Sword Type | 163.00 | 1135.00 | 6.96 | 163.00 | 1135.75 | 6.97 |
| 14 | Broad Beans | 251.00 | 1605.00 | 6.39 | 250.75 | 1607.32 | 6.41 |
| 15 | Asparagus Beans | 326.00 | 2654.00 | 8.14 | 313.00 | 2601.65 | 8.31 |
| 16 | Cowpea | 254.00 | 2297.00 | 9.04 | 260.40 | 2359.80 | 9.06 |
| 17 | Other (Legumes) | 451.00 | 3310.00 | 7.34 | 457.25 | 3359.64 | 7.35 |
| 18 | Asparagus | 134.50 | 419.00 | 3.12 | 140.50 | 487.82 | 3.47 |
| 19 | Tree tomato | 71.00 | 625.00 | 8.80 | 74.65 | 629.77 | 8.44 |
| 20 | Chilli Akabare | 1375.00 | 11180.00 | 8.13 | 1409.57 | 11650.02 | 8.26 |
| 21 | Chilli | 1953.00 | 23397.00 | 11.98 | 1966.75 | 24000.66 | 12.20 |
| 22 | Okra | 1905.00 | 25695.00 | 13.49 | 1909.25 | 26008.19 | 13.62 |
| 23 | Brinjal | 1851.00 | 31106.00 | 16.80 | 1849.72 | 31116.15 | 16.82 |
| 24 | Onion | 2077.00 | 26062.00 | 12.55 | 2089.40 | 26103.32 | 12.49 |
| 25 | Cucumber | 1650.00 | 26308.00 | 15.94 | 1677.00 | 26876.92 | 16.03 |
| 26 | Pumpkin | 1179.00 | 19793.00 | 16.79 | 1188.00 | 20070.96 | 16.89 |
| 27 | Squash | 387.00 | 5265.00 | 13.60 | 392.10 | 5424.38 | 13.83 |
| 28 | Bitter Gourd | 1440.00 | 16795.00 | 11.66 | 1443.70 | 16861.65 | 11.68 |
| 29 | Pointed Gourd | 908.00 | 12619.20 | 13.90 | 908.50 | 12628.86 | 13.90 |
| 30 | Sponge Gourd | 634.00 | 7211.00 | 11.37 | 629.80 | 7100.47 | 11.27 |
| 31 | Ridge Gourd | 52.00 | 390.00 | 7.50 | 52.00 | 392.03 | 7.54 |
| 32 | Snake Gourd | 29.00 | 163.00 | 5.62 | 29.50 | 169.65 | 5.75 |
| 33 | Bottle Gourd | 854.00 | 15135.00 | 17.72 | 858.60 | 15354.92 | 17.88 |
| 34 | Ash Gourd | 29.00 | 345.00 | 11.90 | 28.50 | 338.25 | 11.87 |
| 35 | Balsam Gourd | 42.00 | 422.00 | 10.05 | 36.00 | 394.08 | 10.95 |
| 36 | Kundru | 1.00 | 4.00 | 4.00 | 1.10 | 4.33 | 3.94 |
| 37 | Chayote | 1048.00 | 17912.00 | 17.09 | 1083.75 | 18634.29 | 17.19 |
| 38 | Watermelon | 471.00 | 13263.00 | 28.16 | 481.50 | 13577.40 | 28.20 |
| 39 | Other (Cucurbits) | 191.00 | 2872.00 | 15.04 | 190.00 | 2870.40 | 15.11 |
| 40 | Drumsticks | 29.00 | 211.00 | 7.28 | 30.20 | 237.91 | 7.88 |
| 41 | Lettuce | 14.00 | 31.00 | 2.21 | 14.10 | 31.65 | 2.24 |
| 42 | Fennel Leaf | 3.00 | 11.00 | 3.67 | 3.05 | 11.10 | 3.64 |

| S.N. | Commodity/Districts | Koshi Province | | | | | |
|------|---------------------|-----------------|------------------|--------------|-----------------|------------------|--------------|
| | | 2079/80 | | | 2080/81 | | |
| | | Area | Production | Yield | Area | Production | Yield |
| 43 | Coriander Leaf | 268.00 | 1306.00 | 4.87 | 268.85 | 1360.35 | 5.06 |
| 44 | Spinach | 216.00 | 748.00 | 3.46 | 218.85 | 751.01 | 3.43 |
| 45 | Cress | 111.00 | 675.00 | 6.08 | 101.66 | 621.88 | 6.12 |
| 46 | Amaranthus | 120.00 | 548.00 | 4.57 | 120.55 | 551.88 | 4.58 |
| 47 | Fenugreek Leaf | 48.00 | 160.00 | 3.33 | 48.65 | 162.77 | 3.35 |
| 48 | Swisschard | 9.00 | 50.00 | 5.56 | 9.25 | 55.52 | 6.00 |
| 49 | Others (Leafy Veg.) | 73.00 | 592.00 | 8.11 | 230.25 | 2205.81 | 9.58 |
| 50 | Colocasia | 196.00 | 1930.00 | 9.85 | 187.00 | 1816.17 | 9.71 |
| 51 | Yam | 143.00 | 1493.00 | 10.44 | 144.25 | 1535.55 | 10.65 |
| 52 | Elephant Foot Yam | 288.00 | 5197.00 | 18.05 | 270.00 | 4959.00 | 18.37 |
| 53 | Other (Tubers) | 106.00 | 1154.00 | 10.89 | 110.00 | 1174.80 | 10.68 |
| 54 | Others(veg.) | 209.00 | 4454.00 | 21.31 | 220.50 | 4584.11 | 20.79 |
| | Total | 52566.00 | 813169.00 | 15.47 | 53033.95 | 824972.56 | 15.56 |

Citrus Fruits: Area, Productive Area, Production and Yield 2080/81

| Districts | Mandarin 79/80 | | | | Mandarin 80/81 | | | | Sweet Orange 79/80 | | | | Sweet Orange 80/81 | | | |
|---------------|----------------|-----------------|-----------------|-------------|----------------|-----------------|-----------------|-------------|--------------------|-----------------|----------------|-------------|--------------------|-----------------|----------------|-------------|
| | Area | Productive Area | Prodn | Yield | Area | Productive Area | Prodn | Yield | Area | Productive Area | Prodn | Yield | Area | Productive Area | Prodn | Yield |
| TAPLEJUNG | 505.00 | 392.00 | 3056.00 | 7.80 | 506.00 | 397.00 | 3126.00 | 7.87 | 54.00 | 49.00 | 366.00 | 7.47 | 50.00 | 35.00 | 261.80 | 7.48 |
| SANKHUWASHAVA | 450.00 | 220.00 | 1980.00 | 9.00 | 451.00 | 230.00 | 2185.00 | 9.50 | 12.00 | 11.25 | 61.88 | 5.50 | 12.00 | 10.25 | 63.55 | 6.20 |
| SOLUKHUMBU | 295.00 | 257.00 | 2158.80 | 8.40 | 295.00 | 257.00 | 2159.20 | 8.40 | 0.00 | 0.00 | 0.00 | 0.00 | 0.00 | 0.00 | 0.00 | 0.00 |
| PANCHTHAR | 958.00 | 700.00 | 7560.00 | 10.80 | 903.00 | 665.00 | 6517.00 | 9.80 | 0.00 | 0.00 | 0.00 | 0.00 | 0.00 | 0.00 | 0.00 | 0.00 |
| ILLAM | 310.00 | 280.00 | 2744.00 | 9.80 | 278.00 | 255.00 | 2182.80 | 8.56 | 57.00 | 50.00 | 535.00 | 10.70 | 45.00 | 38.00 | 325.28 | 8.56 |
| TERHATHUM | 821.00 | 618.00 | 3905.76 | 6.32 | 796.00 | 598.00 | 3767.40 | 6.30 | 39.00 | 34.00 | 197.20 | 5.80 | 39.00 | 32.00 | 182.40 | 5.70 |
| DHANKUTA | 877.00 | 501.00 | 2815.62 | 5.62 | 877.00 | 501.00 | 3316.62 | 6.62 | 201.00 | 128.00 | 742.40 | 5.80 | 175.00 | 157.00 | 1039.34 | 6.62 |
| BHOJPUR | 920.00 | 740.00 | 6297.40 | 8.51 | 945.00 | 790.00 | 7031.00 | 8.90 | 113.00 | 101.00 | 716.00 | 7.09 | 93.00 | 76.00 | 538.84 | 7.09 |
| KHOTANG | 810.00 | 742.00 | 3725.00 | 5.02 | 755.00 | 680.00 | 3422.91 | 5.03 | 240.00 | 162.00 | 644.76 | 3.98 | 140.00 | 125.00 | 631.25 | 5.05 |
| OKHALDHUNGA | 267.00 | 147.00 | 850.00 | 5.78 | 267.00 | 153.00 | 663.00 | 4.33 | 7.50 | 3.50 | 16.80 | 4.80 | 7.50 | 4.00 | 19.20 | 4.80 |
| UDAYAPUR | 679.00 | 350.00 | 3535.00 | 10.10 | 630.00 | 465.00 | 3324.75 | 7.15 | 73.00 | 64.00 | 636.16 | 9.94 | 73.00 | 63.50 | 440.69 | 6.94 |
| JHAPA | 0.00 | 0.00 | 0.00 | 0.00 | 0.00 | 0.00 | 0.00 | 0.00 | 0.00 | 0.00 | 0.00 | 0.00 | 0.00 | 0.00 | 0.00 | 0.00 |
| MORANG | 60.00 | 52.00 | 240.24 | 4.62 | 61.50 | 52.00 | 240.24 | 4.62 | 6.00 | 4.00 | 18.72 | 4.68 | 6.00 | 4.00 | 18.72 | 4.68 |
| SUNSARI | 0.00 | 0.00 | 0.00 | 0.00 | 0.00 | 0.00 | 0.00 | 0.00 | 3.00 | 2.50 | 17.00 | 6.80 | 3.00 | 2.50 | 17.00 | 6.80 |
| KOSHI | 6952.00 | 4999.00 | 38867.82 | 7.78 | 6764.50 | 5043.00 | 37935.92 | 7.85 | 805.50 | 609.25 | 3951.92 | 6.49 | 643.50 | 547.25 | 3538.07 | 6.47 |

| Districts | Lime 79/80 | | | | Lime 80/81 | | | | Lemon 79/80 | | | | Lemon 80/81 | | | |
|---------------|------------|-----------------|---------|-------|------------|-----------------|---------|-------|-------------|-----------------|-------|-------|-------------|-----------------|-------|-------|
| | Area | Productive Area | Prodn | Yield | Area | Productive Area | Prodn | Yield | Area | Productive Area | Prodn | Yield | Area | Productive Area | Prodn | Yield |
| TAPLEJUNG | 790.00 | 710.00 | 4888.00 | 6.88 | 324.00 | 315.00 | 2190.08 | 6.95 | 0.00 | 0.00 | 0.00 | 0.00 | 0.00 | 0.00 | 0.00 | 0.00 |
| SANKHUWASHAVA | 112.00 | 62.00 | 403.00 | 6.50 | 115.00 | 65.00 | 455.00 | 7.00 | 5.00 | 5.00 | 32.50 | 6.50 | 5.00 | 5.00 | 44.00 | 8.80 |
| SOLUKHUMBU | 66.00 | 51.00 | 377.91 | 7.41 | 66.00 | 51.00 | 286.85 | 5.62 | 0.00 | 0.00 | 0.00 | 0.00 | 0.00 | 0.00 | 0.00 | 0.00 |

| Districts | Lime 79/80 | | | | Lime 80/81 | | | | Lemon 79/80 | | | | Lemon 80/81 | | | |
|--------------|----------------|-----------------|-----------------|-------------|----------------|-----------------|-----------------|-------------|---------------|-----------------|----------------|-------------|---------------|-----------------|---------------|-------------|
| | Area | Productive Area | Prodn | Yield | Area | Productive Area | Prodn | Yield | Area | Productive Area | Prodn | Yield | Area | Productive Area | Prodn | Yield |
| PANCHTHAR | 103.00 | 75.00 | 819.00 | 10.92 | 104.00 | 75.00 | 585.00 | 7.80 | 0.00 | 0.00 | 0.00 | 0.00 | 0.00 | 0.00 | 0.00 | 0.00 |
| ILLAM | 92.00 | 82.00 | 656.00 | 8.00 | 98.00 | 88.00 | 656.48 | 7.46 | 0.00 | 0.00 | 0.00 | 0.00 | 0.00 | 0.00 | 0.00 | 0.00 |
| TERHATHUM | 514.00 | 240.00 | 1127.00 | 4.70 | 405.00 | 383.00 | 2566.10 | 6.70 | 0.00 | 0.00 | 0.00 | 0.00 | 0.00 | 0.00 | 0.00 | 0.00 |
| DHANKUTA | 275.00 | 173.00 | 795.80 | 4.60 | 272.00 | 232.00 | 1763.20 | 7.60 | 0.00 | 0.00 | 0.00 | 0.00 | 0.00 | 0.00 | 0.00 | 0.00 |
| BHOJPUR | 494.00 | 445.00 | 3604.00 | 8.10 | 504.00 | 460.00 | 3505.20 | 7.62 | 6.00 | 6.00 | 45.00 | 7.50 | 6.00 | 6.00 | 43.80 | 7.30 |
| KHOTANG | 350.00 | 301.00 | 1498.98 | 4.98 | 302.00 | 250.00 | 1240.98 | 4.96 | 378.00 | 201.00 | 1000.98 | 4.98 | 35.00 | 20.00 | 159.00 | 7.95 |
| OKHALDHUNGA | 42.00 | 21.00 | 63.00 | 3.00 | 42.00 | 30.00 | 147.00 | 4.90 | 0.00 | 0.00 | 0.00 | 0.00 | 0.00 | 0.00 | 0.00 | 0.00 |
| UDAYAPUR | 251.50 | 111.00 | 1187.70 | 10.70 | 251.50 | 112.00 | 812.00 | 7.25 | 20.00 | 12.00 | 85.20 | 7.10 | 19.00 | 11.00 | 78.10 | 7.10 |
| JHAPA | 309.00 | 220.00 | 1262.00 | 5.74 | 270.00 | 245.00 | 1408.75 | 5.75 | 11.00 | 8.50 | 53.05 | 6.24 | 13.00 | 10.00 | 88.50 | 8.85 |
| MORANG | 258.00 | 237.00 | 1042.80 | 4.40 | 260.00 | 237.00 | 1659.00 | 7.00 | 0.00 | 0.00 | 0.00 | 0.00 | 0.00 | 0.00 | 0.00 | 0.00 |
| SUNSARI | 92.00 | 61.00 | 373.93 | 6.13 | 92.00 | 65.00 | 445.25 | 6.85 | 60.00 | 53.00 | 297.33 | 5.61 | 60.00 | 55.00 | 305.00 | 5.55 |
| KOSHI | 3748.50 | 2789.00 | 18099.12 | 6.49 | 3105.50 | 2608.00 | 17720.89 | 6.79 | 480.00 | 285.50 | 1514.06 | 5.30 | 138.00 | 107.00 | 718.40 | 6.71 |

| Districts | Others 79/80 | | | | Others 80/81 | | | | Total 79/80 | | | | Total 80/81 | | | |
|---------------|---------------|-----------------|----------------|-------------|---------------|-----------------|----------------|-------------|-----------------|-----------------|-----------------|-------------|-----------------|-----------------|-----------------|-------------|
| | Area | Productive Area | Prodn | Yield | Area | Productive Area | Prodn | Yield | Area | Productive Area | Prodn | Yield | Area | Productive Area | Prodn | Yield |
| TAPLEJUNG | 30.00 | 25.00 | 141.00 | 5.64 | 30.00 | 26.00 | 214.50 | 8.25 | 1379.00 | 1176.00 | 8451.00 | 7.19 | 910.00 | 773.00 | 5792.38 | 7.49 |
| SANKHUWASHAVA | 4.00 | 3.50 | 29.75 | 8.50 | 4.00 | 4.00 | 36.00 | 9.00 | 583.00 | 301.75 | 2507.13 | 8.31 | 587.00 | 314.25 | 2783.55 | 8.86 |
| SOLUKHUMBU | 140.00 | 133.00 | 1064.00 | 8.00 | 14.00 | 11.00 | 88.27 | 8.02 | 501.00 | 441.00 | 3600.71 | 8.16 | 375.00 | 319.00 | 2534.32 | 7.94 |
| PANCHTHAR | 0.00 | 0.00 | 0.00 | 0.00 | 0.00 | 0.00 | 0.00 | 0.00 | 1061.00 | 775.00 | 8379.00 | 10.81 | 1007.00 | 740.00 | 7102.00 | 9.60 |
| ILLAM | 0.00 | 0.00 | 0.00 | 0.00 | 0.00 | 0.00 | 0.00 | 0.00 | 459.00 | 412.00 | 3935.00 | 9.55 | 421.00 | 381.00 | 3164.56 | 8.31 |
| TERHATHUM | 8.00 | 6.50 | 29.90 | 4.60 | 8.00 | 6.50 | 49.66 | 7.64 | 1382.00 | 898.50 | 5259.86 | 5.85 | 1248.00 | 1019.50 | 6565.56 | 6.44 |
| DHANKUTA | 18.50 | 14.00 | 69.44 | 4.96 | 18.50 | 12.50 | 103.00 | 8.24 | 1371.50 | 816.00 | 4423.26 | 5.42 | 1342.50 | 902.50 | 6222.16 | 6.89 |
| BHOJPUR | 300.00 | 55.00 | 242.00 | 4.40 | 27.50 | 24.00 | 162.00 | 6.75 | 1833.00 | 1347.00 | 10904.40 | 8.10 | 1575.50 | 1356.00 | 11280.84 | 8.32 |
| KHOTANG | 240.00 | 135.00 | 398.25 | 2.95 | 24.00 | 21.00 | 160.65 | 7.65 | 2018.00 | 1541.00 | 7267.97 | 4.72 | 1256.00 | 1096.00 | 5614.79 | 5.12 |
| OKHALDHUNGA | 10.00 | 8.00 | 51.00 | 6.38 | 10.00 | 9.00 | 65.34 | 7.26 | 326.50 | 179.50 | 980.80 | 5.46 | 326.50 | 196.00 | 894.54 | 4.56 |
| UDAYAPUR | 59.00 | 45.00 | 395.55 | 8.79 | 57.00 | 43.00 | 377.97 | 8.79 | 1082.50 | 582.00 | 5839.61 | 10.03 | 1030.50 | 694.50 | 5033.51 | 7.25 |
| JHAPA | 0.00 | 0.00 | 0.00 | 0.00 | 0.00 | 0.00 | 0.00 | 0.00 | 320.00 | 228.50 | 1315.05 | 5.76 | 283.00 | 255.00 | 1497.25 | 5.87 |
| MORANG | 0.00 | 0.00 | 0.00 | 0.00 | 35.00 | 31.00 | 243.97 | 7.87 | 324.00 | 293.00 | 1301.76 | 4.44 | 362.50 | 324.00 | 2161.93 | 6.67 |
| SUNSARI | 55.00 | 43.00 | 338.84 | 7.88 | 53.00 | 41.00 | 323.08 | 7.88 | 210.00 | 159.50 | 1027.10 | 6.44 | 208.00 | 163.50 | 1090.33 | 6.67 |
| KOSHI | 864.50 | 468.00 | 2759.73 | 5.90 | 281.00 | 229.00 | 1824.44 | 7.97 | 12850.50 | 9150.75 | 65192.65 | 7.12 | 10932.50 | 8534.25 | 61737.72 | 7.23 |

Winter Fruits: Area, Productive Area, Production and Yield , Fiscal Year 2080/81

[Area in Ha., Production in Mt., and Yield in Mt./ha.]

| Districts | Apple 2079/80 | | | | Apple 2080/81 | | | | Pear 2079/80 | | | | Pear 2080/81 | | | |
|---------------|---------------|-----------------|---------|-------|---------------|-----------------|---------|-------|--------------|-----------------|---------|-------|--------------|-----------------|---------|-------|
| | Area | Productive Area | Prodn | Yield | Area | Productive Area | Prodn | Yield | Area | Productive Area | Prodn | Yield | Area | Productive Area | Prodn | Yield |
| TAPLEJUNG | 140.00 | 82.00 | 434.00 | 5.29 | 35.00 | 25.00 | 131.67 | 5.27 | 411.00 | 392.00 | 2352.00 | 6.00 | 211.00 | 205.00 | 1644.10 | 8.02 |
| SANKHUWASHAVA | 14.00 | 5.25 | 28.88 | 5.50 | 13.50 | 5.50 | 30.80 | 5.60 | 54.00 | 33.50 | 385.25 | 11.50 | 54.50 | 34.00 | 374.00 | 11.00 |
| SOLUKHUMBU | 233.00 | 221.00 | 1309.39 | 5.92 | 233.00 | 230.00 | 1386.00 | 6.03 | 85.00 | 77.05 | 418.38 | 5.43 | 85.00 | 84.50 | 422.70 | 5.00 |
| PANCHTHAR | 27.00 | 23.00 | 165.60 | 7.20 | 23.00 | 20.00 | 105.33 | 5.27 | 39.50 | 36.50 | 493.85 | 13.53 | 39.50 | 36.50 | 439.83 | 12.05 |
| ILLAM | 12.00 | 6.00 | 54.00 | 9.00 | 5.00 | 4.00 | 21.00 | 5.25 | 80.00 | 70.00 | 637.00 | 9.10 | 65.00 | 60.00 | 510.00 | 8.50 |
| TERHATHUM | 87.00 | 42.50 | 288.15 | 6.78 | 30.00 | 27.00 | 136.35 | 5.05 | 144.50 | 85.50 | 1077.00 | 12.60 | 95.00 | 84.00 | 793.80 | 9.45 |

| Districts | Apple 2079/80 | | | | Apple 2080/81 | | | | Pear 2079/80 | | | | Pear 2080/81 | | | |
|--------------|---------------|-----------------|----------------|-------------|---------------|-----------------|----------------|-------------|----------------|-----------------|----------------|-------------|----------------|-----------------|----------------|-------------|
| | Area | Productive Area | Prodn | Yield | Area | Productive Area | Prodn | Yield | Area | Productive Area | Prodn | Yield | Area | Productive Area | Prodn | Yield |
| DHANKUTA | 12.00 | 8.00 | 36.00 | 4.50 | 7.00 | 5.00 | 22.00 | 4.40 | 235.00 | 183.00 | 1959.93 | 10.71 | 203.00 | 181.00 | 1936.70 | 10.70 |
| BHOJPUR | 6.00 | 4.00 | 12.00 | 3.00 | 5.80 | 4.00 | 12.00 | 3.00 | 35.00 | 31.00 | 273.00 | 8.81 | 35.00 | 31.00 | 273.11 | 8.81 |
| KHOTANG | 2.51 | 2.01 | 8.04 | 4.00 | 2.51 | 2.01 | 7.50 | 3.73 | 299.00 | 165.00 | 1650.00 | 10.00 | 209.00 | 190.00 | 1715.94 | 9.03 |
| OKHALDHUNGA | 11.00 | 10.00 | 52.00 | 5.20 | 11.00 | 10.00 | 50.00 | 5.00 | 22.00 | 17.00 | 74.00 | 4.35 | 21.00 | 17.00 | 74.80 | 4.40 |
| UDAYAPUR | 25.00 | 15.00 | 97.50 | 6.50 | 0.00 | 0.00 | 0.00 | 0.00 | 31.50 | 29.00 | 211.70 | 7.30 | 29.00 | 27.00 | 207.90 | 7.70 |
| JHAPA | 0.00 | 0.00 | 0.00 | 0.00 | 0.00 | 0.00 | 0.00 | 0.00 | 0.00 | 0.00 | 0.00 | 0.00 | 0.00 | 0.00 | 0.00 | 0.00 |
| MORANG | 0.00 | 0.00 | 0.00 | 0.00 | 0.00 | 0.00 | 0.00 | 0.00 | 4.00 | 3.00 | 27.00 | 9.00 | 4.00 | 3.00 | 27.00 | 9.00 |
| SUNSARI | 0.00 | 0.00 | 0.00 | 0.00 | 0.00 | 0.00 | 0.00 | 0.00 | 0.00 | 0.00 | 0.00 | 0.00 | 0.00 | 0.00 | 0.00 | 0.00 |
| KOSHI | 547.01 | 418.76 | 2500.36 | 5.97 | 365.81 | 332.51 | 1902.65 | 5.72 | 1440.50 | 1122.55 | 9559.11 | 8.52 | 1051.00 | 953.00 | 8419.87 | 8.84 |

| Districts | Walnut 2079/80 | | | | Walnut 2080/81 | | | | Peach 2079/80 | | | | Peach 2080/81 | | | |
|---------------|----------------|-----------------|---------------|-------------|----------------|-----------------|---------------|-------------|---------------|-----------------|----------------|-------------|---------------|-----------------|----------------|-------------|
| | Area | Productive Area | Prodn | Yield | Area | Productive Area | Prodn | Yield | Area | Productive Area | Prodn | Yield | Area | Productive Area | Prodn | Yield |
| TAPLEJUNG | 20.00 | 18.00 | 90.00 | 5.00 | 20.00 | 18.00 | 90.00 | 5.00 | 160.00 | 141.00 | 512.00 | 3.63 | 148.00 | 132.00 | 751.10 | 5.69 |
| SANKHUWASHAVA | 8.50 | 5.60 | 20.72 | 3.70 | 8.50 | 5.60 | 21.00 | 3.75 | 39.00 | 20.00 | 112.00 | 5.60 | 39.50 | 22.00 | 123.20 | 5.60 |
| SOLUKHUMBU | 40.00 | 19.00 | 80.00 | 4.21 | 40.00 | 19.00 | 80.10 | 4.22 | 45.00 | 40.50 | 192.38 | 4.75 | 45.00 | 40.50 | 192.19 | 4.75 |
| PANCHTHAR | 18.00 | 14.00 | 98.70 | 7.05 | 18.00 | 14.00 | 98.84 | 7.06 | 34.00 | 31.00 | 344.72 | 11.12 | 34.00 | 31.00 | 289.54 | 9.34 |
| ILLAM | 60.00 | 52.00 | 88.40 | 1.70 | 45.00 | 35.00 | 59.50 | 1.70 | 84.00 | 76.00 | 836.00 | 11.00 | 60.00 | 48.00 | 459.84 | 9.58 |
| TERHATHUM | 74.50 | 55.50 | 374.63 | 6.75 | 74.50 | 53.30 | 359.78 | 6.75 | 50.00 | 44.00 | 308.22 | 7.01 | 50.00 | 41.00 | 287.00 | 7.00 |
| DHANKUTA | 23.50 | 16.00 | 53.44 | 3.34 | 21.50 | 14.00 | 46.76 | 3.34 | 41.00 | 36.00 | 304.92 | 8.47 | 40.00 | 35.00 | 297.15 | 8.49 |
| BHOJPUR | 9.00 | 5.00 | 14.50 | 2.90 | 9.00 | 5.00 | 14.50 | 2.90 | 5.00 | 5.00 | 35.00 | 7.00 | 5.00 | 5.00 | 35.00 | 7.00 |
| KHOTANG | 52.50 | 30.00 | 140.10 | 4.67 | 50.50 | 28.00 | 130.01 | 4.64 | 54.00 | 39.00 | 235.17 | 6.03 | 50.00 | 35.00 | 235.18 | 6.72 |
| OKHALDHUNGA | 2.00 | 0.00 | 0.00 | 0.00 | 3.00 | 0.00 | 0.00 | 0.00 | 0.00 | 0.00 | 0.00 | 0.00 | 0.00 | 0.00 | 0.00 | 0.00 |
| UDAYAPUR | 9.00 | 3.00 | 15.99 | 5.33 | 0.00 | 0.00 | 0.00 | 0.00 | 29.00 | 30.00 | 213.00 | 7.10 | 26.00 | 27.00 | 191.70 | 7.10 |
| JHAPA | 0.00 | 0.00 | 0.00 | 0.00 | 0.00 | 0.00 | 0.00 | 0.00 | 0.00 | 0.00 | 0.00 | 0.00 | 0.00 | 0.00 | 0.00 | 0.00 |
| MORANG | 0.00 | 0.00 | 0.00 | 0.00 | 0.00 | 0.00 | 0.00 | 0.00 | 3.00 | 1.50 | 0.00 | 0.00 | 3.00 | 1.50 | 0.00 | 0.00 |
| SUNSARI | 0.00 | 0.00 | 0.00 | 0.00 | 0.00 | 0.00 | 0.00 | 0.00 | 0.00 | 0.00 | 0.00 | 0.00 | 0.00 | 0.00 | 0.00 | 0.00 |
| KOSHI | 317.00 | 218.10 | 976.48 | 4.48 | 290.00 | 191.90 | 900.49 | 4.69 | 544.00 | 464.00 | 3093.41 | 6.67 | 500.50 | 418.00 | 2861.90 | 6.44 |

| Districts | Plum 2079/80 | | | | Plum 2080/81 | | | | Apricot 2079/80 | | | | Apricot 2080/81 | | | |
|---------------|---------------|-----------------|----------------|-------------|---------------|-----------------|----------------|-------------|-----------------|-----------------|---------------|-------------|-----------------|-----------------|---------------|-------------|
| | Area | Productive Area | Prodn | Yield | Area | Productive Area | Prodn | Yield | Area | Productive Area | Prodn | Yield | Area | Productive Area | Prodn | Yield |
| TAPLEJUNG | 140.00 | 89.00 | 435.00 | 4.89 | 90.00 | 60.00 | 293.33 | 4.89 | 0.00 | 0.00 | 0.00 | 0.00 | 0.00 | 0.00 | 0.00 | 0.00 |
| SANKHUWASHAVA | 19.00 | 17.00 | 122.40 | 7.20 | 19.50 | 17.80 | 128.16 | 7.20 | 5.50 | 3.60 | 12.60 | 3.50 | 5.50 | 3.70 | 12.95 | 3.50 |
| SOLUKHUMBU | 47.00 | 45.00 | 281.00 | 6.24 | 47.00 | 45.00 | 281.27 | 6.25 | 4.00 | 4.00 | 20.00 | 5.00 | 4.00 | 4.00 | 20.20 | 5.05 |
| PANCHTHAR | 23.50 | 20.00 | 264.40 | 13.22 | 23.50 | 20.00 | 195.20 | 9.76 | 0.00 | 0.00 | 0.00 | 0.00 | 0.00 | 0.00 | 0.00 | 0.00 |
| ILLAM | 42.00 | 35.00 | 332.50 | 9.50 | 35.00 | 28.00 | 266.00 | 9.50 | 0.00 | 0.00 | 0.00 | 0.00 | 0.00 | 0.00 | 0.00 | 0.00 |
| TERHATHUM | 48.00 | 35.00 | 225.75 | 6.45 | 48.00 | 33.00 | 209.55 | 6.35 | 6.00 | 4.00 | 27.00 | 6.75 | 6.00 | 4.00 | 27.00 | 6.75 |
| DHANKUTA | 28.00 | 22.00 | 119.02 | 5.41 | 28.00 | 23.00 | 126.04 | 5.48 | 0.00 | 0.00 | 0.00 | 0.00 | 0.00 | 0.00 | 0.00 | 0.00 |
| BHOJPUR | 5.00 | 5.00 | 25.00 | 5.00 | 5.00 | 5.00 | 25.00 | 5.00 | 0.00 | 0.00 | 0.00 | 0.00 | 0.00 | 0.00 | 0.00 | 0.00 |
| KHOTANG | 54.60 | 35.00 | 155.75 | 4.45 | 51.00 | 33.00 | 138.07 | 4.18 | 0.00 | 0.00 | 0.00 | 0.00 | 0.00 | 0.00 | 0.00 | 0.00 |
| OKHALDHUNGA | 50.00 | 50.00 | 200.00 | 4.00 | 50.00 | 50.00 | 190.00 | 3.80 | 12.00 | 12.00 | 74.00 | 6.17 | 12.00 | 12.00 | 72.00 | 6.00 |
| UDAYAPUR | 6.30 | 2.79 | 35.43 | 12.70 | 5.00 | 2.50 | 23.65 | 9.46 | 0.00 | 0.00 | 0.00 | 0.00 | 0.00 | 0.00 | 0.00 | 0.00 |
| JHAPA | 0.00 | 0.00 | 0.00 | 0.00 | 0.00 | 0.00 | 0.00 | 0.00 | 0.00 | 0.00 | 0.00 | 0.00 | 0.00 | 0.00 | 0.00 | 0.00 |
| MORANG | 4.00 | 2.00 | 8.50 | 4.25 | 0.00 | 0.00 | 0.00 | 0.00 | 0.00 | 0.00 | 0.00 | 0.00 | 0.00 | 0.00 | 0.00 | 0.00 |
| SUNSARI | 0.00 | 0.00 | 0.00 | 0.00 | 0.00 | 0.00 | 0.00 | 0.00 | 0.00 | 0.00 | 0.00 | 0.00 | 0.00 | 0.00 | 0.00 | 0.00 |
| KOSHI | 467.40 | 357.79 | 2204.75 | 6.16 | 402.00 | 317.30 | 1876.27 | 5.91 | 27.50 | 23.60 | 133.60 | 5.66 | 27.50 | 23.70 | 132.15 | 5.58 |

| Districts | Persimmon 2079/80 | | | | Persimmon 2080/81 | | | | Pomegranate 2079/80 | | | | Pomegranate 2080/81 | | | |
|---------------|-------------------|-----------------|---------------|-------------|-------------------|-----------------|---------------|-------------|---------------------|-----------------|----------------|-------------|---------------------|-----------------|----------------|-------------|
| | Area | Productive Area | Prodn | Yield | Area | Productive Area | Prodn | Yield | Area | Productive Area | Prodn | Yield | Area | Productive Area | Prodn | Yield |
| TAPLEJUNG | 30.00 | 23.00 | 156.00 | 6.78 | 30.00 | 24.00 | 163.00 | 6.79 | 6.00 | 4.00 | 17.00 | 4.25 | 6.00 | 4.00 | 18.00 | 4.50 |
| SANKHUWASHAVA | 9.10 | 5.20 | 32.76 | 6.30 | 9.00 | 5.25 | 33.60 | 6.40 | 10.50 | 7.50 | 52.50 | 7.00 | 12.00 | 7.50 | 52.50 | 7.00 |
| SOLUKHUMBU | 9.00 | 6.00 | 39.00 | 6.50 | 9.00 | 6.00 | 34.45 | 5.74 | 5.00 | 5.00 | 23.00 | 4.60 | 5.00 | 5.00 | 22.87 | 4.57 |
| PANCHTHAR | 25.00 | 14.00 | 161.70 | 11.55 | 25.00 | 14.00 | 158.62 | 11.33 | 17.50 | 16.50 | 132.00 | 8.00 | 17.50 | 16.50 | 132.17 | 8.01 |
| ILLAM | 17.00 | 14.00 | 100.80 | 7.20 | 15.00 | 13.00 | 93.60 | 7.20 | 186.00 | 169.00 | 929.50 | 5.50 | 178.00 | 155.00 | 852.50 | 5.50 |
| TERHATHUM | 73.00 | 45.00 | 286.65 | 6.37 | 48.00 | 42.00 | 266.70 | 6.35 | 0.00 | 0.00 | 0.00 | 0.00 | 0.00 | 0.00 | 0.00 | 0.00 |
| DHANKUTA | 1.00 | 0.50 | 1.95 | 3.89 | 1.00 | 0.60 | 3.15 | 5.25 | 8.00 | 6.50 | 33.28 | 5.12 | 8.00 | 6.20 | 31.00 | 5.00 |
| BHOJPUR | 5.00 | 4.00 | 28.00 | 7.00 | 5.00 | 4.00 | 28.00 | 7.00 | 11.00 | 7.00 | 40.00 | 5.71 | 11.00 | 7.00 | 39.97 | 5.71 |
| KHOTANG | 0.00 | 0.00 | 0.00 | 0.00 | 0.00 | 0.00 | 0.00 | 0.00 | 5.00 | 3.15 | 12.60 | 4.00 | 5.00 | 3.15 | 12.60 | 4.00 |
| OKHALDHUNGA | 3.00 | 2.00 | 4.80 | 2.40 | 3.00 | 3.00 | 14.67 | 4.89 | 50.00 | 2.00 | 10.00 | 5.00 | 45.00 | 5.00 | 24.45 | 4.89 |
| UDAYAPUR | 14.00 | 5.00 | 12.50 | 2.50 | 9.00 | 4.70 | 20.92 | 4.45 | 158.00 | 120.00 | 960.00 | 8.00 | 5.00 | 3.00 | 24.00 | 8.00 |
| JHAPA | 0.00 | 0.00 | 0.00 | 0.00 | 0.00 | 0.00 | 0.00 | 0.00 | 0.00 | 0.00 | 0.00 | 0.00 | 0.00 | 0.00 | 0.00 | 0.00 |
| MORANG | 0.00 | 0.00 | 0.00 | 0.00 | 0.00 | 0.00 | 0.00 | 0.00 | 0.00 | 0.00 | 0.00 | 0.00 | 0.00 | 0.00 | 0.00 | 0.00 |
| SUNSARI | 0.00 | 0.00 | 0.00 | 0.00 | 0.00 | 0.00 | 0.00 | 0.00 | 30.00 | 28.00 | 193.20 | 6.90 | 31.00 | 29.00 | 200.39 | 6.91 |
| KOSHI | 186.10 | 118.70 | 824.16 | 6.94 | 154.00 | 116.55 | 816.71 | 7.01 | 487.00 | 368.65 | 2403.08 | 6.52 | 323.50 | 241.35 | 1410.45 | 5.84 |

| Districts | Hog Plum 2079/80 | | | | Hog Plum 2080/81 | | | | Kiwi 2079/80 | | | | Kiwi 2080/81 | | | |
|---------------|------------------|-----------------|----------------|-------------|------------------|-----------------|----------------|-------------|----------------|-----------------|----------------|-------------|----------------|-----------------|----------------|-------------|
| | Area | Productive Area | Prodn | Yield | Area | Productive Area | Prodn | Yield | Area | Productive Area | Prodn | Yield | Area | Productive Area | Prodn | Yield |
| TAPLEJUNG | 58.00 | 39.00 | 196.00 | 5.03 | 58.00 | 39.00 | 196.17 | 5.03 | 32.00 | 17.00 | 112.00 | 6.59 | 33.00 | 20.00 | 133.00 | 6.65 |
| SANKHUWASHAVA | 0.00 | 0.00 | 0.00 | 0.00 | 0.00 | 0.00 | 0.00 | 0.00 | 36.50 | 9.50 | 66.50 | 7.00 | 37.50 | 15.00 | 120.00 | 8.00 |
| SOLUKHUMBU | 0.00 | 0.00 | 0.00 | 0.00 | 0.00 | 0.00 | 0.00 | 0.00 | 115.00 | 91.00 | 700.00 | 7.69 | 115.00 | 102.50 | 807.50 | 7.88 |
| PANCHTHAR | 0.00 | 0.00 | 0.00 | 0.00 | 0.00 | 0.00 | 0.00 | 0.00 | 256.00 | 99.00 | 849.42 | 8.58 | 258.00 | 100.00 | 859.00 | 8.59 |
| ILLAM | 6.00 | 3.00 | 6.00 | 2.00 | 6.00 | 3.00 | 6.00 | 2.00 | 780.00 | 310.00 | 2852.00 | 9.20 | 890.00 | 402.00 | 3778.80 | 9.40 |
| TERHATHUM | 0.00 | 0.00 | 0.00 | 0.00 | 0.00 | 0.00 | 0.00 | 0.00 | 16.00 | 9.00 | 39.42 | 4.38 | 16.00 | 10.00 | 74.00 | 7.40 |
| DHANKUTA | 203.00 | 195.00 | 1037.40 | 5.32 | 202.00 | 194.00 | 1032.08 | 5.32 | 26.39 | 10.50 | 42.00 | 4.00 | 26.39 | 10.60 | 80.56 | 7.60 |
| BHOJPUR | 5.00 | 5.00 | 16.00 | 3.20 | 5.00 | 5.00 | 16.00 | 3.20 | 45.00 | 30.00 | 183.00 | 6.10 | 52.00 | 33.00 | 201.30 | 6.10 |
| KHOTANG | 5.00 | 5.00 | 15.50 | 3.10 | 5.00 | 5.00 | 15.50 | 3.10 | 40.00 | 37.00 | 23.50 | 0.64 | 80.00 | 73.00 | 493.00 | 6.75 |
| OKHALDHUNGA | 33.00 | 30.00 | 27.80 | 0.93 | 33.00 | 30.00 | 32.00 | 1.07 | 3.50 | 2.00 | 4.00 | 2.00 | 4.50 | 3.00 | 19.02 | 6.34 |
| UDAYAPUR | 40.00 | 36.00 | 36.00 | 1.00 | 38.00 | 35.00 | 35.00 | 1.00 | 15.10 | 5.00 | 12.50 | 2.50 | 15.30 | 6.00 | 35.04 | 5.84 |
| JHAPA | 0.00 | 0.00 | 0.00 | 0.00 | 0.00 | 0.00 | 0.00 | 0.00 | 0.00 | 0.00 | 0.00 | 0.00 | 0.00 | 0.00 | 0.00 | 0.00 |
| MORANG | 0.00 | 0.00 | 0.00 | 0.00 | 0.00 | 0.00 | 0.00 | 0.00 | 17.00 | 15.00 | 69.90 | 4.66 | 18.50 | 16.00 | 104.00 | 6.50 |
| SUNSARI | 0.00 | 0.00 | 0.00 | 0.00 | 0.00 | 0.00 | 0.00 | 0.00 | 0.00 | 0.00 | 0.00 | 0.00 | 0.00 | 0.00 | 0.00 | 0.00 |
| KOSHI | 350.00 | 313.00 | 1334.70 | 4.26 | 347.00 | 311.00 | 1332.75 | 4.29 | 1382.49 | 635.00 | 4954.24 | 7.80 | 1546.19 | 791.10 | 6705.22 | 8.48 |

| Districts | Total 2079/80 | | | | Total 2080/81 | | | |
|---------------|---------------|-----------------|---------|-------|---------------|-----------------|---------|-------|
| | Area | Productive Area | Prodn | Yield | Area | Productive Area | Prodn | Yield |
| TAPLEJUNG | 997.00 | 805.00 | 4303.20 | 5.35 | 631.00 | 527.00 | 3420.37 | 6.49 |
| SANKHUWASHAVA | 196.10 | 107.15 | 833.61 | 7.78 | 199.50 | 116.35 | 896.21 | 7.70 |
| SOLUKHUMBU | 583.00 | 508.55 | 3063.15 | 6.02 | 583.00 | 536.50 | 3247.28 | 6.05 |
| PANCHTHAR | 440.50 | 254.00 | 2510.39 | 9.88 | 438.50 | 252.00 | 2278.52 | 9.04 |
| ILLAM | 1267.00 | 735.00 | 5836.20 | 7.94 | 1299.00 | 748.00 | 6047.24 | 8.08 |
| TERHATHUM | 499.00 | 320.50 | 2626.82 | 8.20 | 367.50 | 294.30 | 2154.18 | 7.32 |
| DHANKUTA | 577.89 | 477.50 | 3587.94 | 7.51 | 536.89 | 469.40 | 3575.44 | 7.62 |

| Districts | Total 2079/80 | | | | Total 2080/81 | | | |
|--------------|----------------|-----------------|-----------------|-------------|----------------|-----------------|-----------------|-------------|
| | Area | Productive Area | Prodn | Yield | Area | Productive Area | Prodn | Yield |
| BHOJPUR | 126.00 | 96.00 | 626.50 | 6.53 | 132.80 | 99.00 | 644.88 | 6.51 |
| KHOTANG | 512.61 | 316.16 | 2240.66 | 7.09 | 453.01 | 369.16 | 2747.80 | 7.44 |
| OKHALDHUNGA | 186.50 | 125.00 | 446.60 | 3.57 | 182.50 | 130.00 | 476.94 | 3.67 |
| UDAYAPUR | 327.90 | 245.79 | 1594.62 | 6.49 | 127.30 | 105.20 | 538.21 | 5.12 |
| JHAPA | 0.00 | 0.00 | 0.00 | 0.00 | 0.00 | 0.00 | 0.00 | 0.00 |
| MORANG | 28.00 | 21.50 | 105.40 | 4.90 | 25.50 | 20.50 | 131.00 | 6.39 |
| SUNSARI | 30.00 | 28.00 | 193.20 | 6.90 | 31.00 | 29.00 | 200.39 | 6.91 |
| KOSHI | 5771.50 | 4040.15 | 27968.27 | 6.92 | 5007.50 | 3696.41 | 26358.45 | 7.13 |

Summer Fruits: Area, Productive Area, Production and Yield [Area in Ha., Production in Mt., and Yield in Mt./ha.]

| District | Mango 2079/80 | | | | Mango 2080/81 | | | | Banana 2079/80 | | | | Banana 2080/81 | | | |
|---------------|----------------|-----------------|-----------------|-------------|----------------|-----------------|-----------------|-------------|----------------|-----------------|-----------------|--------------|----------------|-----------------|-----------------|--------------|
| | Area | Productive Area | Prodn | Yield | Area | Productive Area | Prodn | Yield | Area | Productive Area | Prodn | Yield | Area | Productive Area | Prodn | Yield |
| TAPLEJUNG | 38.00 | 12.00 | 48.00 | 4.10 | 38.00 | 12.00 | 48.00 | 4.00 | 48.00 | 45.00 | 340.00 | 7.63 | 48.00 | 45.00 | 339.75 | 7.55 |
| SANKHUWASHAVA | 53.00 | 20.00 | 100.00 | 5.00 | 48.00 | 21.00 | 110.25 | 5.25 | 69.00 | 33.00 | 248.00 | 7.50 | 70.00 | 40.00 | 320.00 | 8.00 |
| SOLUKHUMBU | 0.00 | 0.00 | 0.00 | 0.00 | | | 0.00 | | 4.00 | 4.00 | 47.00 | 13.43 | 5.60 | 5.60 | 70.11 | 12.52 |
| PANCHTHAR | 57.00 | 28.00 | 91.00 | 3.25 | 58.00 | 29.00 | 176.03 | 6.07 | 21.00 | 16.00 | 97.00 | 6.07 | 22.00 | 17.00 | 127.50 | 7.50 |
| ILLAM | 56.00 | 30.00 | 115.00 | 3.83 | 48.00 | 32.00 | 144.00 | 4.50 | 35.00 | 30.00 | 195.00 | 6.50 | 42.00 | 39.00 | 312.00 | 8.00 |
| TERHATHUM | 52.00 | 19.00 | 50.00 | 2.63 | 52.00 | 21.00 | 94.50 | 4.50 | 168.00 | 110.00 | 1106.00 | 10.05 | 165.00 | 108.00 | 1088.64 | 10.08 |
| DHANKUTA | 85.00 | 54.00 | 159.00 | 2.96 | 80.00 | 59.00 | 531.00 | 9.00 | 42.00 | 36.00 | 392.00 | 10.88 | 44.00 | 37.00 | 402.56 | 10.88 |
| BHOJPUR | 105.00 | 85.00 | 425.00 | 5.00 | 106.00 | 87.00 | 435.00 | 5.00 | 110.00 | 106.00 | 830.00 | 7.83 | 110.00 | 106.00 | 829.98 | 7.83 |
| KHOTANG | 98.00 | 59.00 | 185.00 | 3.14 | 77.50 | 59.00 | 195.88 | 3.32 | 123.00 | 98.00 | 871.00 | 8.89 | 140.00 | 100.00 | 903.00 | 9.03 |
| OKHALDHUNGA | 38.00 | 28.00 | 108.00 | 3.86 | 39.00 | 30.00 | 120.00 | 4.00 | 37.00 | 35.00 | 358.00 | 10.23 | 38.00 | 36.00 | 407.16 | 11.31 |
| UDAYAPUR | 849.00 | 429.00 | 3754.00 | 8.75 | 780.00 | 550.31 | 4969.30 | 9.03 | 180.00 | 151.00 | 1963.00 | 13.00 | 180.00 | 171.00 | 2223.00 | 13.00 |
| JHAPA | 1420.00 | 1270.00 | 10566.00 | 8.32 | 1420.00 | 1280.00 | 10649.60 | 8.32 | 1932.00 | 1890.00 | 38197.00 | 20.21 | 1932.00 | 1900.00 | 38399.00 | 20.21 |
| MORANG | 885.00 | 600.00 | 3666.00 | 6.11 | 885.00 | 600.00 | 3666.00 | 6.11 | 2481.00 | 2480.00 | 36977.00 | 14.91 | 2490.00 | 2485.00 | 37051.35 | 14.91 |
| SUNSARI | 1460.00 | 1124.00 | 7565.00 | 6.73 | 1460.00 | 1127.00 | 7336.77 | 6.51 | 526.00 | 486.00 | 9637.00 | 19.83 | 530.00 | 510.00 | 10215.30 | 20.03 |
| KOSHI | 5196.00 | 3758.00 | 26832.00 | 7.14 | 5091.50 | 3907.31 | 28476.33 | 7.29 | 5775.00 | 5519.00 | 91257.00 | 16.54 | 5816.60 | 5599.60 | 92689.35 | 16.55 |

| District | Guava 2079/80 | | | | Guava 2080/81 | | | | Papaya 2079/80 | | | | Papaya 2080/81 | | | |
|---------------|---------------|-----------------|----------------|-------------|---------------|-----------------|----------------|-------------|----------------|-----------------|----------------|--------------|----------------|-----------------|----------------|--------------|
| | Area | Productive Area | Prodn | Yield | Area | Productive Area | Prodn | Yield | Area | Productive Area | Prodn | Yield | Area | Productive Area | Prodn | Yield |
| TAPLEJUNG | 50.00 | 38.00 | 418.00 | 11.05 | 25.00 | 20.00 | 220.20 | 11.01 | 12.00 | 10.00 | 120.00 | 11.80 | 7.00 | 7.00 | 84.00 | 12.00 |
| SANKHUWASHAVA | 18.00 | 12.00 | 113.00 | 9.47 | 18.00 | 13.00 | 123.50 | 9.50 | 10.00 | 9.00 | 100.00 | 11.11 | 8.00 | 8.00 | 89.60 | 11.20 |
| SOLUKHUMBU | 22.00 | 21.00 | 212.00 | 10.15 | 22.00 | 22.00 | 211.64 | 9.62 | 3.00 | 3.00 | 23.00 | 9.00 | 2.50 | 2.50 | 21.30 | 8.52 |
| PANCHTHAR | 15.00 | 12.00 | 164.00 | 13.26 | 15.00 | 12.00 | 150.00 | 12.50 | 0.00 | 0.00 | 0.00 | 0.00 | | | 0.00 | |
| ILLAM | 73.00 | 67.00 | 770.00 | 11.58 | 65.00 | 60.00 | 694.80 | 11.58 | 0.00 | 0.00 | 0.00 | 0.00 | 2.00 | 2.00 | 22.00 | 11.00 |
| TERHATHUM | 76.00 | 52.00 | 597.00 | 11.39 | 52.00 | 42.00 | 464.94 | 11.07 | 1.00 | 1.00 | 6.00 | 7.75 | 1.00 | 1.00 | 7.80 | 7.80 |
| DHANKUTA | 50.00 | 40.00 | 309.00 | 7.75 | 50.00 | 43.00 | 316.48 | 7.36 | 6.00 | 5.00 | 43.00 | 8.50 | 6.00 | 6.00 | 51.00 | 8.50 |
| BHOJPUR | 30.00 | 29.00 | 300.00 | 10.53 | 28.00 | 27.00 | 255.15 | 9.45 | 7.00 | 5.00 | 48.00 | 9.60 | 7.00 | 5.00 | 48.00 | 9.60 |
| KHOTANG | 185.00 | 141.00 | 1100.00 | 7.82 | 180.00 | 140.00 | 1047.20 | 7.48 | 10.00 | 8.00 | 90.00 | 11.25 | 10.00 | 8.00 | 88.00 | 11.00 |
| OKHALDHUNGA | 13.00 | 11.00 | 60.00 | 5.26 | 12.00 | 9.00 | 47.97 | 5.33 | 3.00 | 1.00 | 8.00 | 8.00 | 2.00 | 1.00 | 6.00 | 6.00 |
| UDAYAPUR | 59.00 | 46.00 | 505.00 | 11.00 | 59.00 | 46.00 | 506.00 | 11.00 | 71.00 | 66.00 | 753.00 | 11.50 | 65.00 | 60.00 | 690.00 | 11.50 |
| JHAPA | 240.00 | 219.00 | 2091.00 | 9.57 | 180.00 | 170.00 | 1626.90 | 9.57 | 82.00 | 80.00 | 805.00 | 10.06 | 82.00 | 81.00 | 814.86 | 10.06 |
| MORANG | 60.00 | 56.00 | 667.00 | 11.89 | 60.00 | 56.00 | 665.84 | 11.89 | 82.00 | 80.00 | 1220.00 | 15.25 | 82.00 | 80.00 | 1220.00 | 15.25 |
| SUNSARI | 53.00 | 41.00 | 396.00 | 9.68 | 45.00 | 41.00 | 396.88 | 9.68 | 38.00 | 37.00 | 556.00 | 15.03 | 39.00 | 38.00 | 608.00 | 16.00 |
| KOSHI | 943.00 | 784.00 | 7700.00 | 9.83 | 811.00 | 701.00 | 6727.50 | 9.60 | 324.00 | 304.10 | 3773.00 | 12.41 | 313.50 | 299.50 | 3750.56 | 12.52 |

| District | Jackfruit 2079/80 | | | | Jackfruit 2080/81 | | | | Pineapple 2079/80 | | | | Pineapple 2080/81 | | | |
|---------------|-------------------|-----------------|----------------|--------------|-------------------|-----------------|----------------|--------------|-------------------|-----------------|----------------|--------------|-------------------|-----------------|----------------|--------------|
| | Area | Productive Area | Prodn | Yield | Area | Productive Area | Prodn | Yield | Area | Productive Area | Prodn | Yield | Area | Productive Area | Prodn | Yield |
| TAPLEJUNG | 7.00 | 6.00 | 60.00 | 9.84 | 7.00 | 6.00 | 60.42 | 10.07 | 0.00 | 0.00 | 0.00 | 0.00 | | | | |
| SANKHUWASHAVA | 11.00 | 8.00 | 123.00 | 15.00 | 11.00 | 8.25 | 123.75 | 15.00 | 15.00 | 14.00 | 196.00 | 15.00 | 15.50 | 14.20 | 213.00 | 15.00 |
| SOLUKHUMBU | 0.00 | 0.00 | 0.00 | 0.00 | | | 0.00 | | 0.00 | 0.00 | 0.00 | 0.00 | | | 0.00 | |
| PANCHTHAR | 8.00 | 6.00 | 70.00 | 11.60 | 8.50 | 6.50 | 75.34 | 11.59 | 0.00 | 0.00 | 0.00 | 0.00 | | | 0.00 | |
| ILLAM | 14.00 | 12.00 | 143.00 | 11.91 | 14.00 | 12.00 | 142.92 | 11.91 | 0.00 | 0.00 | 0.00 | 0.00 | | | 0.00 | |
| TERHATHUM | 0.00 | 0.00 | 0.00 | 0.00 | 3.00 | 2.00 | 21.00 | 10.50 | 0.00 | 0.00 | 0.00 | 0.00 | | | 0.00 | |
| DHANKUTA | 20.00 | 18.00 | 111.00 | 6.04 | 20.00 | 19.30 | 164.05 | 8.50 | 10.00 | 9.00 | 66.00 | 7.00 | 10.00 | 9.70 | 69.55 | 7.17 |
| BHOJPUR | 9.00 | 9.00 | 68.00 | 7.56 | 9.00 | 9.00 | 68.04 | 7.56 | 2.00 | 2.00 | 8.00 | 4.00 | 2.00 | 2.00 | 8.00 | 4.00 |
| KHOTANG | 134.00 | 103.00 | 1214.00 | 11.79 | 130.00 | 103.00 | 1210.25 | 11.75 | 0.00 | 0.00 | 0.00 | 0.00 | 4.00 | 1.00 | 7.50 | 7.50 |
| OKHALDHUNGA | 0.00 | 0.00 | 0.00 | 0.00 | 1.00 | 1.00 | 8.00 | 8.00 | 0.00 | 0.00 | 0.00 | 0.00 | 3.00 | 2.50 | 25.00 | 10.00 |
| UDAYAPUR | 30.00 | 30.00 | 465.00 | 15.50 | 30.20 | 30.00 | 465.00 | 15.50 | 31.00 | 26.00 | 268.00 | 11.00 | 30.50 | 25.50 | 267.75 | 10.50 |
| JHAPA | 35.00 | 28.00 | 288.00 | 10.29 | 35.00 | 28.00 | 288.12 | 10.29 | 140.00 | 135.00 | 3906.00 | 29.00 | 140.00 | 135.00 | 3915.00 | 29.00 |
| MORANG | 50.00 | 48.00 | 548.00 | 11.42 | 50.00 | 48.00 | 548.16 | 11.42 | 12.00 | 10.00 | 126.00 | 13.00 | 12.00 | 10.00 | 130.00 | 13.00 |
| SUNSARI | 47.00 | 35.00 | 498.05 | 14.23 | 45.00 | 36.00 | 570.96 | 15.86 | 12.00 | 11.00 | 135.00 | 12.00 | 12.00 | 11.00 | 132.00 | 12.00 |
| KOSHI | 364.00 | 304.00 | 3588.00 | 11.82 | 363.70 | 309.05 | 3746.01 | 12.12 | 221.00 | 206.00 | 4704.00 | 22.81 | 229.00 | 210.90 | 4767.80 | 22.61 |

| District | Litchi 2079/80 | | | | Litchi 2080/81 | | | | Arecanut 2079/80 | | | | Arecanut 2080/81 | | | |
|---------------|----------------|-----------------|----------------|-------------|----------------|-----------------|----------------|-------------|------------------|-----------------|-----------------|-------------|------------------|-----------------|-----------------|-------------|
| | Area | Productive Area | Prodn | Yield | Area | Productive Area | Prodn | Yield | Area | Productive Area | Prodn | Yield | Area | Productive Area | Prodn | Yield |
| TAPLEJUNG | 1.00 | 1.00 | 3.00 | 6.50 | 2.00 | 1.20 | 4.50 | 3.75 | 0.00 | 0.00 | 0.00 | 0.00 | | | 0.00 | |
| SANKHUWASHAVA | 49.00 | 35.00 | 301.00 | 8.50 | 50.00 | 36.00 | 313.20 | 8.70 | 0.00 | 0.00 | 0.00 | 0.00 | | | 0.00 | |
| PANCHTHAR | 21.00 | 16.00 | 147.00 | 9.20 | 21.00 | 18.00 | 165.42 | 9.19 | 0.00 | 0.00 | 0.00 | 0.00 | | | 0.00 | |
| ILLAM | 0.00 | 0.00 | 0.00 | 0.00 | 22.00 | 18.00 | 163.80 | 9.10 | 209.00 | 200.00 | 610.00 | 3.05 | 266.00 | 232.00 | 707.60 | 3.05 |
| TERHATHUM | 5.00 | 5.00 | 25.00 | 5.00 | 5.00 | 5.00 | 29.25 | 5.85 | 0.00 | 0.00 | 0.00 | 0.00 | | | 0.00 | |
| DHANKUTA | 75.00 | 63.00 | 378.00 | 6.04 | 75.00 | 64.30 | 450.10 | 7.00 | 0.00 | 0.00 | 0.00 | 0.00 | 0.00 | 0.00 | 0.00 | 0.00 |
| BHOJPUR | 70.00 | 52.00 | 260.00 | 5.00 | 72.00 | 62.00 | 310.00 | 5.00 | 0.00 | 0.00 | 0.00 | 0.00 | | | 0.00 | |
| KHOTANG | 152.00 | 30.00 | 153.00 | 5.10 | 150.00 | 31.00 | 168.02 | 5.42 | 0.00 | 0.00 | 0.00 | 0.00 | | | 0.00 | |
| OKHALDHUNGA | 12.00 | 8.00 | 39.00 | 4.88 | 13.00 | 9.00 | 42.75 | 4.75 | 0.00 | 0.00 | 0.00 | 0.00 | | | 0.00 | |
| UDAYAPUR | 136.00 | 100.00 | 752.00 | 7.50 | 136.00 | 100.20 | 751.50 | 7.50 | 35.00 | 26.00 | 109.00 | 4.20 | 35.05 | 26.05 | 91.18 | 3.50 |
| JHAPA | 105.00 | 92.00 | 795.00 | 8.64 | 105.00 | 95.00 | 820.80 | 8.64 | 2770.00 | 2729.00 | 10370.00 | 3.80 | 2770.00 | 2740.00 | 10412.00 | 3.80 |
| MORANG | 280.00 | 187.00 | 1346.00 | 7.20 | 283.00 | 200.00 | 1440.00 | 7.20 | 905.00 | 902.00 | 2948.00 | 3.27 | 905.00 | 902.00 | 2949.54 | 3.27 |
| SUNSARI | 281.00 | 245.00 | 1754.20 | 7.16 | 281.00 | 254.00 | 1760.22 | 6.93 | 135.00 | 130.00 | 525.00 | 4.04 | 140.00 | 138.00 | 527.16 | 3.82 |
| KOSHI | 1186.00 | 834.00 | 5953.00 | 7.14 | 1215.00 | 893.70 | 6419.56 | 7.18 | 4054.00 | 3987.00 | 14563.00 | 3.65 | 4116.05 | 4038.05 | 14687.48 | 3.64 |

| District | Coconut 2079/80 | | | | Coconut 2080/81 | | | | Total 2079/80 | | | | Total 2080/81 | | | |
|---------------|-----------------|-----------------|-------|-------|-----------------|-----------------|-------|-------|---------------|-----------------|---------|-------|---------------|-----------------|---------|-------|
| | Area | Productive Area | Prodn | Yield | Area | Productive Area | Prodn | Yield | Area | Productive Area | Prodn | Yield | Area | Productive Area | Prodn | Yield |
| TAPLEJUNG | 0.00 | 0.00 | 0.00 | 0.00 | | | 0.00 | | 156.00 | 111.00 | 989.00 | 8.92 | 127.00 | 91.20 | 756.87 | 8.30 |
| SANKHUWASHAVA | 0.00 | 0.00 | 0.00 | 0.00 | | | 0.00 | | 223.00 | 131.00 | 1180.00 | 9.01 | 220.50 | 140.45 | 1293.30 | 9.21 |
| SOLUKHUMBU | 0.00 | 0.00 | 0.00 | 0.00 | | | 0.00 | | 28.00 | 27.00 | 282.00 | 10.47 | 30.10 | 30.10 | 303.05 | 10.07 |
| PANCHTHAR | 0.00 | 0.00 | 0.00 | 0.00 | | | 0.00 | | 122.00 | 78.00 | 569.00 | 7.26 | 124.50 | 82.50 | 694.29 | 8.42 |
| ILLAM | 0.00 | 0.00 | 0.00 | 0.00 | 4.00 | 3.00 | 33.75 | 11.25 | 387.00 | 339.00 | 1833.00 | 5.41 | 463.00 | 398.00 | 2220.87 | 5.58 |
| TERHATHUM | 0.00 | 0.00 | 0.00 | 0.00 | | | 0.00 | | 301.00 | 187.00 | 1784.00 | 9.53 | 278.00 | 179.00 | 1706.13 | 9.53 |
| DHANKUTA | 0.00 | 0.00 | 0.00 | 0.00 | | | 0.00 | | 288.00 | 225.00 | 1457.00 | 6.48 | 285.00 | 238.30 | 1984.74 | 8.33 |
| BHOJPUR | 0.00 | 0.00 | 0.00 | 0.00 | | | 0.00 | | 333.00 | 288.00 | 1939.00 | 6.74 | 334.00 | 298.00 | 1954.17 | 6.56 |

कृषि विकास निर्देशनालय, विराटनगर // १७९

| District | Coconut 2079/80 | | | | Coconut 2080/81 | | | | Total 2079/80 | | | | Total 2080/81 | | | |
|--------------|-----------------|-----------------|----------------|--------------|-----------------|-----------------|----------------|-------------|-----------------|-----------------|------------------|--------------|-----------------|-----------------|------------------|--------------|
| | Area | Productive Area | Prodn | Yield | Area | Productive Area | Prodn | Yield | Area | Productive Area | Prodn | Yield | Area | Productive Area | Prodn | Yield |
| KHOTANG | 0.00 | 0.00 | 0.00 | 0.00 | | | 0.00 | | 702.00 | 439.00 | 3613.00 | 8.24 | 691.50 | 442.00 | 3619.85 | 8.19 |
| OKHALDHUNGA | 0.00 | 0.00 | 0.00 | 0.00 | | | 0.00 | | 103.00 | 83.00 | 573.00 | 6.87 | 108.00 | 88.50 | 656.88 | 7.42 |
| UDAYAPUR | 4.00 | 2.00 | 23.00 | 11.00 | 4.30 | 2.02 | 22.22 | 11.00 | 1394.00 | 875.00 | 8591.00 | 9.82 | 1320.05 | 1011.08 | 9985.94 | 9.88 |
| JHAPA | 80.00 | 80.00 | 1065.00 | 13.31 | 50.00 | 50.00 | 600.00 | 12.00 | 6804.00 | 6523.00 | 68082.00 | 10.44 | 6714.00 | 6479.00 | 67526.28 | 10.42 |
| MORANG | 147.00 | 145.00 | 2205.00 | 15.21 | 122.00 | 122.00 | 1159.00 | 9.50 | 4902.00 | 4508.00 | 49704.00 | 11.03 | 4889.00 | 4503.00 | 48829.89 | 10.84 |
| SUNSARI | 52.00 | 45.00 | 368.10 | 8.18 | 52.00 | 45.00 | 368.10 | 8.18 | 2604.00 | 2154.00 | 21434.00 | 9.95 | 2604.00 | 2200.00 | 21915.39 | 9.96 |
| KOSHI | 283.00 | 272.00 | 3661.00 | 13.46 | 232.30 | 222.02 | 2183.07 | 9.83 | 18346.00 | 15966.00 | 162030.00 | 10.15 | 18188.65 | 16181.13 | 163447.65 | 10.10 |

Summer Fruits: Area, Productive Area, Production and Yield [Area in Ha., Production in Mt., and Yield in Mt./ha.]

| District | Avocado 2079/80 | | | | Avocado 2080/81 | | | | Dragon Fruit 2079/80 | | | | Dragon Fruit 2080/81 | | | |
|---------------|-----------------|-----------------|----------------|-------------|-----------------|-----------------|----------------|-------------|----------------------|-----------------|----------------|--------------|----------------------|-----------------|----------------|--------------|
| | Area | Productive Area | Prodn | Yield | Area | Productive Area | Prodn | Yield | Area | Productive Area | Prodn | Yield | Area | Productive Area | Prodn | Yield |
| TAPLEJUNG | 5.00 | 3.80 | 30.40 | 8.00 | 5.00 | 3.90 | 31.20 | 8.00 | 0.00 | 0.00 | 0.00 | 0.00 | | | 0.00 | |
| SANKHUWASHAVA | 20.50 | 5.70 | 46.74 | 8.20 | 21.50 | 6.00 | 49.50 | 8.25 | 37.00 | 6.50 | 39.00 | 6.00 | 27.00 | 7.00 | 45.50 | 6.50 |
| SOLUKHUMBU | 5.00 | 0.00 | 0.00 | 0.00 | 5.00 | 0.00 | 0.00 | 0.00 | 0.00 | 0.00 | 0.00 | 0.00 | | | 0.00 | |
| PANCHTHAR | 14.00 | 8.00 | 65.60 | 8.20 | 16.00 | 10.00 | 81.80 | 8.18 | 6.00 | 3.00 | 18.60 | 6.20 | 7.00 | 4.00 | 24.80 | 6.20 |
| ILLAM | 55.00 | 51.00 | 419.22 | 8.22 | 63.00 | 56.00 | 548.80 | 9.80 | 11.00 | 0.50 | 3.00 | 6.00 | 11.00 | 5.00 | 30.00 | 6.00 |
| TERHATHUM | 14.50 | 5.10 | 49.98 | 9.80 | 16.00 | 6.20 | 61.50 | 9.92 | 0.00 | 0.00 | 0.00 | 0.00 | 1.00 | 0.80 | 4.96 | 6.20 |
| DHANKUTA | 130.00 | 24.00 | 319.68 | 13.32 | 135.00 | 27.00 | 329.67 | 12.21 | 1.00 | 0.20 | 1.94 | 9.71 | 1.15 | 0.30 | 2.91 | 9.71 |
| BHOJPUR | 47.00 | 20.00 | 263.00 | 13.15 | 51.00 | 22.00 | 191.40 | 8.70 | 6.00 | 3.00 | 36.00 | 12.00 | 6.20 | 3.20 | 28.00 | 8.75 |
| KHOTANG | 0.00 | 0.00 | 0.00 | 0.00 | 5.00 | 1.00 | 8.00 | 8.00 | 2.00 | 1.50 | 7.65 | 5.10 | 3.70 | 2.00 | 10.26 | 5.13 |
| OKHALDHUNGA | 2.00 | 0.00 | 0.00 | 0.00 | 3.00 | 0.50 | 2.50 | 5.00 | 0.50 | 0.00 | 0.00 | 0.00 | 0.80 | 0.50 | 0.80 | 1.60 |
| UDAYAPUR | 0.50 | 0.20 | 1.40 | 7.00 | 1.00 | 0.50 | 2.25 | 4.50 | 2.00 | 0.26 | 1.82 | 7.00 | 3.00 | 2.00 | 14.00 | 7.00 |
| JHAPA | 12.00 | 9.00 | 90.99 | 10.11 | 12.00 | 10.00 | 101.10 | 10.11 | 60.00 | 48.00 | 684.96 | 14.27 | 60.00 | 55.00 | 784.85 | 14.27 |
| MORANG | 11.00 | 8.50 | 53.55 | 6.30 | 11.00 | 9.50 | 59.85 | 6.30 | 35.00 | 25.00 | 250.25 | 10.01 | 40.00 | 32.00 | 320.32 | 10.01 |
| SUNSARI | 0.00 | 0.00 | 0.00 | 0.00 | | | | | 25.50 | 22.00 | 176.00 | 8.00 | 42.00 | 35.00 | 449.05 | 12.83 |
| KOSHI | 316.50 | 135.30 | 1340.56 | 9.91 | 344.50 | 152.60 | 1467.57 | 9.62 | 186.00 | 109.96 | 1219.22 | 11.09 | 202.85 | 146.80 | 1715.45 | 11.69 |

| District | Strawberry 2079/80 | | | | Strawberry 2080/81 | | | |
|--------------|--------------------|-----------------|---------------|--------------|--------------------|-----------------|---------------|--------------|
| | Area | Productive Area | Prodn | Yield | Area | Productive Area | Prodn | Yield |
| ILLAM | 5.00 | 0.15 | 1.50 | 10.00 | 3.00 | 2.05 | 16.40 | 8.00 |
| BHOJPUR | 1.00 | 1.00 | 13.00 | 13.00 | 0.50 | 0.50 | 4.25 | 8.50 |
| MORANG | 20.00 | 16.00 | 292.00 | 18.25 | 15.00 | 15.00 | 217.50 | 14.50 |
| SUNSARI | 0.00 | 0.00 | 0.00 | 0.00 | 2.00 | 2.00 | 20.00 | 10.00 |
| KOSHI | 26.00 | 17.15 | 306.50 | 17.87 | 20.50 | 19.55 | 258.15 | 13.20 |

Mushroom: Fresh Mushroom Production, Mushroom Seed Production

| Districts | 2079/80 | | 2080/81 | |
|-----------------------|---------------------------------|-------------------------------|---------------------------------|-------------------------------|
| | Fresh Mushroom Production (Mt.) | Mushroom Seed Production (KG) | Fresh Mushroom Production (Mt.) | Mushroom Seed Production (KG) |
| TAPLEJUNG | 18.87 | | 18.95 | |
| SANKHUWASABHA | 13.00 | 3100.00 | 12.00 | 3000.00 |
| SOLUKHUMBU | 22.20 | | 27.44 | |
| PANCHTHAR | 14.30 | | 15.30 | |
| ILLAM | 77.00 | | 89.00 | |
| TERHATHUM | 4.80 | | 5.30 | |
| DHANKUTA | 5.52 | | 5.70 | |
| BHOJPUR | 5.90 | | 6.30 | |
| KHOTANG | 4.00 | | 10.71 | 200 |
| OKHALDHUNGA | 3.90 | | 14.00 | |
| UDAYAPUR | 30.40 | | 293.40 | |
| JHAPA | 2550.00 | 8000.00 | 2750.00 | 144000 |
| MORANG | 2500.00 | 235000.00 | 2600.00 | 235500 |
| SUNSARI | 110.68 | | 119.00 | |
| Koshi Province | 5360.57 | 246100.00 | 5967.10 | 382700 |

Honey: Honey Production, No of Bee Hives

| District | 2079/80 | | 2080/81 | | | | | |
|-----------------------|-----------------|------------------|------------------------|------------------|-----------------------|------------------|-----------------------|------------------|
| | Bee Hives (No.) | Production (Mt.) | Modern Bee Hives (No.) | Production (Mt.) | Local Bee Hives (No.) | Production (Mt.) | Total Bee Hives (No.) | Production (Mt.) |
| TAPLEJUNG | 1010 | 5.20 | 1203 | 7.40 | 2650.00 | 13.25 | 3853 | 20.65 |
| SANKHUWASABHA | 3450 | 23.50 | 2445 | 14.67 | 1317 | 7.90 | 3762 | 22.57 |
| SOLUKHUMBU | 1550 | 8.98 | 1092 | 6.29 | 468.00 | 3.04 | 1560 | 9.34 |
| PANCHTHAR | 712 | 4.03 | 812 | 5.28 | 900.00 | 5.85 | 1712 | 11.13 |
| ILLAM | 5750 | 47.20 | 6273 | 50.18 | 9408.00 | 37.63 | 15681 | 87.82 |
| TERHATHUM | 2200 | 14.24 | 675 | 4.30 | 1575.00 | 10.02 | 2250 | 14.31 |
| DHANKUTA | 4300 | 26.98 | 4400 | 27.28 | 7500.00 | 18.75 | 11900 | 46.03 |
| BHOJPUR | 3465 | 21.20 | 1545 | 12.36 | 2440.00 | 9.35 | 3985 | 21.71 |
| KHOTANG | 1800 | 9.60 | 1860 | 12.50 | 540.00 | 2.70 | 2400 | 15.20 |
| OKHALDHUNGA | 1310 | 6.80 | 1320 | 6.60 | 1700.00 | 5.95 | 3020 | 12.55 |
| UDAYAPUR | 1200 | 15.60 | 900 | 6.30 | 386.00 | 1.54 | 1286 | 7.84 |
| JHAPA | 17700 | 398.00 | 16065 | 353.43 | 1785.00 | 14.28 | 17850 | 367.71 |
| MORANG | 16500 | 358.00 | 17000 | 255.00 | 1200.00 | 9.60 | 18200 | 264.60 |
| SUNSARI | 1940 | 43.00 | 1754 | 36.83 | 95.00 | 0.67 | 1849 | 37.50 |
| Koshi Province | 62887 | 982.33 | 57344 | 798.42 | 31964 | 140.53 | 89308 | 938.95 |

| DISTRICT | 2079/80 | | | 2080/81 | | |
|--------------|--------------|--------------|----------------|--------------|--------------|----------------|
| | AREA (Ha) | PROD (Mt.) | YIELD (Mt./Ha) | AREA (Ha) | PROD (Mt.) | YIELD (Mt./Ha) |
| ILAM | 8 | 9 | 1.13 | 8 | 9 | 1.13 |
| JHAPA | 550 | 550 | 1.00 | 552 | 552 | 1.00 |
| MORANG | 5,110 | 7,410 | 1.45 | 5,125 | 7,431 | 1.45 |
| SUNSARI | 1,335 | 2,011 | 1.51 | 1,308 | 2,003 | 1.53 |
| Total | 7,003 | 9,980 | 1.43 | 6,993 | 9,995 | 1.43 |

Rubber: Area and Production by Districts

| DISTRICT | 2079/80 | | | 2080/81 | | |
|--------------|---------------|---------------|----------------|------------|---------------|----------------|
| | AREA (Ha) | PROD (Mt.) | YIELD (Mt./Ha) | AREA (Ha) | PROD (Mt.) | YIELD (Mt./Ha) |
| Jhapa | 360 | 172.80 | 0.48 | 360 | 172.80 | 0.48 |
| Ilam | 17 | 9.00 | 0.53 | 17 | 9.00 | 0.53 |
| Morang | 15.03 | 7.50 | 0.50 | 15 | 8.00 | 0.50 |
| Sunsari | 10 | 5.00 | 0.50 | 5 | 2.50 | 0.50 |
| Total | 402.03 | 194.30 | 0.48 | 397 | 192.30 | 0.48 |

Silk : Mulberry Area and Cocoon Production by Districts

| District | 2079/80 | | 2080/81 | |
|-----------------------|---------------------|-------------------------|---------------------|-------------------------|
| | Mulberry Area (Ha.) | Cocoon Production (Mt.) | Mulberry Area (Ha.) | Cocoon Production (Mt.) |
| DHANKUTA | 3 | 0.15 | 3.8 | 0.07 |
| SUNSARI | 3.2 | 0.20 | 5.3 | 0.16 |
| Koshi Province | 6.20 | 0.34 | 9.10 | 0.23 |

अनुसूची नं. ६

६. आ.व. २०८०/८१ वार्षिक निर्यातको विवरण

क्वारेण्टिन कार्यालय, काकडभिट्टा, झापा

| क्र.सं. | सामग्रीहरू | जम्मा परिमाण मे.टन |
|---------|----------------------------------|--------------------|
| 1 | बन्दा | 6355 |
| 2 | मसुरो दाल | 1788 |
| 3 | चिया (अर्गानिक) | 11648 |
| 4 | अदुवा | 5042 |
| 5 | तेजपात | 287 |
| 6 | अन्य (अलैची) | 4510 |
| 7 | चोकर/चुन्नि/भुसी/धानको भुस/ब्रान | 955 |
| 8 | प्याजको सुकेको पात | 9 |
| 9 | मोलासस(| 7663 |

क्वारेण्टिन कार्यालय, विराटनगर, मोरङ

| क्र.सं. | सामग्रीहरू | जम्मा परिमाण मे.टन |
|---------|------------|--------------------|
| 1 | तोरी पिना | ९७०६ |
| 2 | बन्दा | २४९७ |
| 3 | अदुवा | ३३१ |
| 4 | तेजपात | ११७३ |
| 5 | चिया | ४६६ |
| 6 | राइस ब्रान | १११४ |
| 7 | चिउरा | ४० |
| 8 | तेजवोका | ८१ |
| 9 | आप सुकुटी | २५२ |
| 10 | गहू पिठो | ४४ |

अनुसूची नं. ७

७. आ.व. २०८०/८१ वार्षिक आयातको विवरण

क्वारेण्टिन कार्यालय, काकडभिट्टा, झापा

| क्र.सं. | सामग्रीहरू | जम्मा परिमाण मे.टन |
|---------|-------------------------------|--------------------|
| १ | गहुँ | २०९ |
| २ | मकै(पशु दाना) | १४४३ |
| ३ | फापर | २०९ |
| ४ | कोदो | १७७९७ |
| ५ | पपकर्म | ५२ |
| ६ | चना गोटा | ८७१ |
| ७ | मुंग | ५९५ |
| ८ | मास कालोमास | १९० |
| ९ | लु पन गोटा | १२५ |
| १० | मसुरो गोटा | २४१७ |
| ११ | तील, झुसेतिल | १८० |
| १२ | बदाम(मोमफली) | ५६ |
| १३ | काउली | ५३५५ |
| १४ | मुला | ४७१५ |
| १५ | करला | २८८६९ |
| १६ | भण्टा | ४९७५ |
| १७ | खुर्सानी(हरियो),भेडे खुर्सानी | १४७८७ |
| १८ | प्याज | ७५१५ |
| १९ | सखरखण्ड | ६९२ |
| २० | काक्रा | २५२४३ |
| २१ | गोलभेंडा | ५१११३ |
| २२ | परवल | १२८२८ |
| २३ | लौका | २७६४ |
| २४ | घिरौला/झिगनी | ३८३५ |
| २५ | फर्सी | १०५७४ |
| २६ | बोडी, सिमी | ७८३६ |
| २७ | भिण्डी | १५०३९ |
| २८ | मटरकोसा केराउ | ३०३१ |
| २९ | काचो कटहर | ३६५६ |
| ३० | चटैला | ८४८ |
| ३१ | गाजर | ५५८५ |
| ३२ | तरुल | १९०२ |

| क्र.सं. | सामग्रीहरू | जम्मा परिमाण मे.टन |
|---------|------------------------|--------------------|
| ३३ | बन्दा | १५७५ |
| ३४ | अन्य तरकारी | ७२० |
| ३५ | स्कूस | १४६६२ |
| ३६ | स्याउ | १०१२१ |
| ३७ | मौसम | ८५७१ |
| ३८ | बयर | ३८१८ |
| ३९ | कागती | ८९६ |
| ४० | अंगुर | २७८८ |
| ४१ | अनार | ३०२१ |
| ४२ | आँप | २९२२ |
| ४३ | सुन्तला | १२४०६ |
| ४४ | भुईकटहर | २४९४६ |
| ४५ | मेवा | २३७६ |
| ४६ | तरबुजा | १८८१७ |
| ४७ | लिची | २८७ |
| ४८ | काँचो नरिवल | १६१८ |
| ४९ | चुकन्दर | १५६० |
| ५० | अम्बा | ३०४४ |
| ५१ | नासपाती | २९६ |
| ५२ | डार्जन फल | ८३८ |
| ५३ | किवी | ६९ |
| ५४ | चामल | १२६८ |
| ५५ | मसुरो दाल | १०५२ |
| ५६ | मुंगदाल | ३ |
| ५७ | रहर दाल | ७ |
| ५८ | मास दाल | १९० |
| ५९ | उखु | ८५९ |
| ६० | लसुन | ४२१५ |
| ६१ | आलु | ११५५६४ |
| ६२ | मकै ब्रान (Dust) | ६२ |
| ६३ | सोया डिओसी | २०८० |
| ६४ | तुल्सीको पात सुकेको | ५० |

क्वारेण्टिन कार्यालय, विराटनगर, मोरङ

| क्र.सं. | सामाग्रीहरू | जम्मा परिमाण मे.टन |
|---------|-----------------|--------------------|
| १ | धान | ३३२०९ |
| २ | मकै | ८००७६ |
| ३ | चामल | १४४३४ |
| ४ | कोदो | १५५५ |
| ५ | आलु | १६५५९ |
| ६ | प्याज | २१५२ |
| ७ | स्याउ | १५००७ |
| ८ | तोरी | १९०२९ |
| ९ | पानपात | ४३ |
| १० | मेथी | १५३ |
| ११ | सुन्तला | ६६ |
| १२ | जीरा | ३२८ |
| १३ | मसाला | ६१ |
| १४ | कागति | १५४ |
| १५ | सुख्खा खुर्सानी | ११३ |
| १६ | मरिच | ११५ |
| १७ | धान भूस | ४२८ |
| १८ | भुइकटहर | १४१ |
| १९ | तोरी पिना | ३२८२ |
| २० | मसुरो | ४३४४ |
| २१ | सोयाफिट | १७५९९ |
| २२ | इमली | २६२ |
| २३ | पपकर्म | १३३४ |
| २४ | हिट ग्लुटिन | १९८ |
| २५ | मूमफली | ६०८ |
| २६ | तेल | ९३ |
| २७ | मकै कनिका | ८२६ |
| २८ | बेसार | २१८ |
| २९ | लसुन | ५७७ |
| ३० | नास्पाती | ४५८ |
| ३१ | जौ | १५९ |
| ३२ | बदाम | १९ |
| ३३ | बोडी | ३५५ |

| क्र.सं. | सामाग्रीहरू | जम्मा परिमाण मे.टन |
|---------|----------------|--------------------|
| ४३ | धान चोकर | ३२८ |
| ४४ | अलैची | ३२८ |
| ४५ | चामल कनिका | ३३३७ |
| ४६ | अनार | ४५.५ |
| ४७ | पुष्प विरुवा | १०१७०० गोटा |
| ४८ | गहूँ चोकर | ३७४ |
| ४९ | धनिया | ९५१ |
| ५० | ससुर्यो | ११ |
| ५१ | सौफ | १८ |
| ५२ | मुंग | ३५९ |
| ५३ | कच्चा काजु | ११२ |
| ५४ | टमाटर | ८० |
| ५५ | मुमफली पिना | १३६ |
| ५६ | करेला बीउ | २०० केजी |
| ५७ | टमाटर बीउ | १०० केजी |
| ५८ | मकै बीउ | ८० |
| ५९ | आलस | १५ |
| ६० | ज्वानो | २५ |
| ६१ | मौसमी | १.५ |
| ६२ | अलैची बोक्रा | ९.५ |
| ६३ | आम्चुर | २३ |
| ६४ | मकै ग्लुटिन | १४७७ |
| ६५ | गुआर गम पाउडर | १० |
| ६६ | तेल पिना | १२२ |
| ६७ | हरियो खुर्सानी | ११ |
| ६८ | मास दाल | ४० |
| ६९ | ओखर | ५२ |
| ७० | गहत | ४१ |
| ७१ | वयर | १२१ |
| ७२ | सुपारी | २७९ |
| ७३ | अंगुर | २९२ |
| ७४ | नास्पाती | ११७ |
| ७५ | आप | २८८ |

| क्र.सं. | सामग्रीहरू | जम्मा परिमाण मे.टन |
|---------|--------------|--------------------|
| ३४ | रहर | ३१८ |
| ३५ | चना | १७५७ |
| ३६ | राजमा | ९४ |
| ३७ | केराउ | २३ |
| ३८ | सुकेको नरिवल | ५६ |
| ३९ | चना | ६०३ |
| ४० | अदुवा | २४४ |
| ४१ | गहूँ | ४४६७९ |
| ४२ | भटमास | ११९४ |

| क्र.सं. | सामग्रीहरू | जम्मा परिमाण मे.टन |
|---------|------------------|--------------------|
| ७६ | बीउ भण्टा | ५० केजी |
| ७७ | बीउ लौका | २९० केजी |
| ७८ | बीउ काक्रा | २२० केजी |
| ७९ | बीउ करेला | ९३८ |
| ८० | कर्न ग्लुटिन | ६६७ |
| ८१ | तरभुज | ७४७ |
| ८२ | कोकोनट पाउडर | १६ |
| ८३ | हाइब्रिड धान बीउ | ११७ |
| ८४ | हरियो तरकारी | ६३ |

८. कोशी प्रदेशअन्तर्गत रहेका प्रमुख श्रोत केन्द्रहरू

अनुसूची ८ : मौरी पालन श्रोत केन्द्रहरूको विवरण

| क्र. सं. | समुह/फर्म/संस्था/ कम्पनीको नाम | ठेगाना | अध्यक्ष/ प्रबन्धकको नाम | सम्पर्क नं. |
|----------|---|---------------------------|-------------------------|-------------|
| १ | काउली मौरी फर्म | दिप्रुङ चुईचुम्मा-१ खोटाङ | दिप खत्री | ९८४२८४४७०८ |
| २ | नेपाल मौरीपालन महासंघ | इटहरी ५, सुनसरी | बासुदेव ढकाल | ९८५२०५४४६८ |
| ३ | बिष्णुपादुका मौरीपालन फार्म | धरान ११, सुनसरी | डम्बर तमाङ्ग | ९८४२२७५८९३ |
| ४ | रामधुनी मौरीपालन उद्योग | रामधुनी ४, सुनसरी | गोपाल पराजुली | ९८४२०८५४३३ |
| ५ | शिवशक्ति मौरीपालन उद्योग | इटहरी ५, सुनसरी | बासुदेव ढकाल | ९८५२०५४४६८ |
| ६ | सृजना मौरीपालन उद्योग | धरान ११, सुनसरी | एमर ध्वज तामाङ्ग | ९८४२१६५७०१ |
| ७ | पारीजात मौरी फार्म | उर्लावारी ४, मोरङ्ग | रमेश खडका | ९८४२४१९५३४ |
| ८ | बिराट मौरी तथा मह उत्पादन श्रोत केन्द्र | सुन्दर हरैचा, मोरङ्ग | रेवती कुमार लिम्सिना | ९८५२०६४७७८ |
| ९ | पाथिभरा मौरीपालन उद्योग | रंगेली, मोरङ्ग | यमनाथ पाठक | ९८४२०४२३७८ |
| १० | मनोकामना मौरी पालन उद्योग | लेटाङ्ग, मोरङ्ग | इमनाथ पोखरेल | ९८४२०४८८७० |
| ११ | एभरेष्ट मौरीपालन फार्म | लेटाङ्ग, मोरङ्ग | कमल राई | ९८४२२९६१०९ |
| १२ | प्रगतिशिल मौरी फार्म | दर्वेशा, मोरङ्ग | जीवन मैनाली | ९८४२१४४१७६ |
| १३ | पूर्णमा महिला मौरी पालन संस्था | कानेपोखरी, मोरङ्ग | जानुका थापा | ९८४२१२९८०६ |
| १४ | पद्म श्री मौरी पालन कृषि फार्म घर श्रोत | उर्लावारी ४ मोरङ्ग | पदमा थापा | ९८४२०४४०४९ |
| १५ | सृजनशिल मौरीपालन फार्म | उर्लावारी ९, मोरङ्ग | अंजु खतिबडा | ९८४२०३२१७२ |
| १६ | सूर्य मौरी फार्म | उर्लावारी २, मोरङ्ग | संजय कटुवाल | ९८१९०४२७९३ |
| १७ | राजघाट मौरीपालन उद्योग | उर्लावारी, मोरङ्ग | गोमा दाहाल | ९८४२१६११८३ |
| १८ | मेलिफेरा कृषि सहकारी संस्था | उर्लावारी ४, मोरङ्ग | बोधराज खडका | ९८४२०८७०४६ |
| १९ | क्यामुने कृषक समूह | मिक्लाजुङ्ग-१ मोरङ्ग | पर्वत राई | ९८६१७८३६३७ |

| क्र. सं. | समुह/फर्म/संस्था/ कम्पनीको नाम | ठेगाना | अध्यक्ष/ प्रबन्धकको नाम | सम्पर्क नं. |
|----------|--|--------------------------|-------------------------|-------------|
| २० | जनजिविका कृषि सहकारी संस्था | उर्लावारी न.पा. -३ मोरङ | पदमबहादुर राई | ९८६२२२८५१४ |
| २१ | विराट मौरी तथा महउत्पादन श्रोत केन्द्र | शुन्दरहरैचा न.पा.-१ मोरङ | रेवतीकुमार तिमिसिना | ९८५२०६४८७८ |
| २२ | पूर्वाञ्चल मौरीपालन उद्योग | अर्जुनधारा ९, झापा | भीम कडरिया | ९८५२६७४४६० |
| २३ | सतासी महिला मौरीपालन सहकारी सं.लि. | शिवसताक्षी न.पा. झापा | देवी दाहाल | ९८५२६८९१७७ |
| २४ | कन्काई मौरीपालन कृषक सहकारी संस्था | कन्काई न.पा.३, झापा | भुवन अधिकारी | ९८६२६७९८७४ |
| २५ | लक्ष्मी वि किपीङ्ग बर्क सप | इलाम न.पा.९, इलाम | लक्ष्मी दाहाल | ९८४४६७२९८७ |
| २६ | फाउन्डेसन वि किपिङ्ग | | हेम बहादुर राई | ९८४२६२७५१५ |
| २७ | गहिरी गाउँ जैविक कृषि फर्म | माईजोगमाइ गाउपालिका ३ | रुद्रकुमार सन्जेल | ९८६२७५८७३४ |

अनुसूची ९: च्याउ खेती श्रोत केन्द्रहरुको विवरण

| क्र.सं. | समुह/संस्था /फर्म / कम्पनीको नाम | ठेगाना | अध्यक्ष/ प्रबन्धकको नाम | सम्पर्क नं. |
|---------|---------------------------------------|---------------------------|-------------------------|-------------|
| १ | सन्त वीउ तथा च्याउ उद्योग | देवानगंज गा.पा. ३, सुनसरी | सन्तोष भगत | ९८०४३२४१३९ |
| २ | बिनय च्याउ उद्योग | उर्लावारी न.पा. ४, मोरङ | उदय चन्द्र श्रेष्ठ | ९८०७३८१७१६ |
| ३ | नेपाल ब्रदर्श मसरुम एण्ड एग्रो रिसर्च | सुन्दरहरैचा ४, मोरङ | सरोज नेपाल | ९८१३२१०३१२ |
| ४ | सगरमाथा च्याउ उद्योग | सुन्दरहरैचा ४, मोरङ | ईन्द्र कुमार तिमिसिना | ९८०२७३५८१० |
| ५ | आधुनिक च्याउ उद्योग | उर्लावारी न.पा.-७, मोरङ | देवेन्द्र बस्नेत | ९८०४३७१५४९ |
| ६ | ग्रिष्मा च्याउ उद्योग | ग्रामथान गा.पा.- ४ मोरङ | वमलाल खवास | ९८६२०२३६२७ |
| ७ | पाथिभरा च्याउ उद्योग | विर्तामोड न.पा, झापा | राम खत्री | |
| ८ | विज्ञान च्याउ उद्योग | भद्रपुर न.पा. १० झापा | दुर्गा भट्टराई | ९८०४९१८३४५ |
| ९ | क्वालिटी च्याउ उद्योग | कचनकवल गा.पा. ६, झापा | पदम सिटौला | ९८१५०३३८०८ |

अनुसूची १०: खाद्यान्न वीउ, तरकारी बेर्ना, फलफूल बेर्ना, तथा अन्य कृषिजन्य वस्तुको श्रोत केन्द्रहरुको विवरण

| क्र.सं. | बाली | समुह/संस्था/फर्म /कम्पनीको नाम | ठेगाना | अध्यक्ष/प्रबन्धकको नाम | कैफियत |
|---------|-----------|---------------------------------|-----------------------------|------------------------|------------|
| १ | मकै वीउ | बरबोटे मकै वीजवृद्धि कृ.स. | हलेसी तुवाचुड न.पा ८, खोटाङ | राजेश राई | ९८०४७२७८६० |
| २ | मकै वीउ | कालिका मकै वीज वृद्धि कृषक समुह | हलेसी तुवाचुड न.पा ६, खोटाङ | सुलोचना राई | ९८०४७६२८५९ |
| ३ | धान, गहुँ | सगरदिना कृषि सहकारी संस्था | रंगेली१, मोरङ | कर्ण बहादुर थापा | ९८४२२५१८८७ |

| क्र.सं. | बाली | समुह/संस्था/फर्म /कम्पनीको नाम | ठेगाना | अध्यक्ष/प्रबन्धकको नाम | कैफियत |
|---------|----------------------------|--|-----------------------------------|------------------------|------------|
| ४ | धान, गहुँ | खैरनी बीउ उत्पादक संघ | उर्लावारी ८, मोरङ | बिष्णु प्रसाद सिटौला | ९८४२१८१३०४ |
| ५ | धान, गहुँ | त्रिसापानी लक्ष्मी झार कृषक समुह | उर्लावारी ४, मोरङ | लक्ष्मी प्रसाद | ९८१४०८७२३९ |
| ६ | धान, गहुँ, तरकारी बीउ | कुशवाहा खाद्य विज भण्डार | देवानगञ्ज २, सुनसरी | रामबृक्ष मेहता | ९८४२५०६१२४ |
| ७ | धान, गहुँ, तरकारी बीउ | अकहा तरकारीतथा फलफूल उत्पादक स.स.लि. | भोक्राहा २, सुनसरी | नारायण प्रसाद मेहता | ९८४२०८८५८४ |
| ८ | धान, गहुँ, मसुरो बीउ | जिल्ला सहकारी संघ लि. | ईनरुवा, सुनसरी | बिन्देश्वर मेहता | ९८४२०३४५४४ |
| ९ | मकै बीउ | बुधबारे कृषि सहकारी संस्था लि. | बराहक्षेत्र ६, सुनसरी | टेक बहादुर घिमिरे | ९८०७०५८६४४ |
| १० | धान बीउ | सिंहदेवी कृषि सहकारी संस्था लि. | ईटहरी ११, सुनसरी | तिलचन दंगाल | ९८४२३३९९४३ |
| ११ | तरकारी, धान, गहुँ, मकै बीउ | CGNS seed Pvt Ltd. | कोसी ३, सुनसरी | | |
| १२ | धान, गहुँ बीउ | समिक्षा बीउ कम्पनी | मेची न.पा. झापा | बुद्धि निरौला | ९८५२६७३७७३ |
| १३ | धानको उन्नत बीउ | अनमोल बीउ उ. कम्पनी | कनकाइ न.पा. झापा | | |
| १४ | धानको उन्नत बीउ | साना किसान कृषि सहकारी संस्था लि. | गौरादह न.पा. महारानी झोडा | मिना ढकाल | २३४८०२१८ |
| १५ | धानको उन्नत बीउ | मेची बहुउद्देश्य सहकारी स.लि. | मेची नगरपालिका, झापा | प्रबन्धक | ९८५२६७१४१६ |
| १६ | मकैको बीउ | माझ चण्डेश्वरी कृषक समुह | सिद्धिचरण न.पा.४ | पूर्णराज श्रेष्ठ | ९८४२९३४३८१ |
| १७ | मकैको बीउ | मिलन चौक मकै बीजवृद्धि कृषक समुह | मोलुङ्गा गा.पा. ओखलढुङ्गा | चेतनाथ वाग्ले | ९८६२९१६३९१ |
| १८ | मकैको बीउ | अन्नपूर्ण कृषक समुह | फाल्गुनन्द गा.पा.१ पाँचथर | घनश्याम आडदेम्बे | ९८६३८६१२४९ |
| १९ | मकैको बीउ | कुलडाँडा कृषक समुह | हिलिहाड १, पाँचथर | दिल बहादुर बानिया | ९८४२१२४७९९ |
| २० | सुन्तला जात | सुन्तला पकेट समुह | हलेसी तुवाचुङ्गा न.पा.७, खोटाङ्ग | भुलाराज राई | ९८६२८१३६०८ |
| २१ | कागती नर्सरी | जयपति अलैची फर्म | साकेला गा.पा.७ मात्तिम, खोटाङ्ग | शिव प्रसाद ढकाल | ९८४२९३२६१७ |
| २२ | फलफूलको बिरुवा | रिजाल नर्सरी फर्म | दिक्तेल न.पा ६, खोटाङ्ग | अमर राई | ९८६९१२७७८७ |
| २३ | फलफूलको बिरुवा | आर.आर.एम.डी.आचार्य फलफूल नर्सरी | दिप्रुङ चुईचुम्मा गा.पा.१ खोटाङ्ग | डेगराज आचार्य | ९८६२८११५५८ |
| २४ | सुन्तला नर्सरी | महाभारत सुन्तलाजात फलफूल विकास सहकारी संस्था लि. | ताप्ली १, उदयपुर | उद्धव हमाल | ९८५२८३५५१३ |

| क्र.सं. | बाली | समुह/संस्था/फर्म /कम्पनीको नाम | ठेगाना | अध्यक्ष/प्रबन्धकको नाम | कैफियत |
|---------|----------------------------------|---------------------------------|-------------------------------|------------------------|------------|
| २५ | फलफूल तथा पुष्प | पशुपति फलफूल नर्सरी | ईटहरी उ.म.न.पा ११ सुनसरी | निजी | |
| २६ | फलफूल बिरुवा | पाण्डे नर्सरी | बाह्रदशी ५, झापा | तुलसी पाण्डे | ९८०७९४१६९६ |
| २७ | कागती तथा फलफूल नर्सरी | डि.एण्ड डी. बायो एग्रो प्लानेट | मेचीनगर न.पा.१०, झापा | डिल्लीराज उप्रेति | |
| २८ | सुन्तला जात बिरुवा | देवीथान फलोधन उद्योग | अरुण ३, भोजपुर | तोरण कार्की | ९८५१०३४९०८ |
| २९ | सुन्तलाजात बिरुवा | दिव्यभूमि नर्सरी उद्योग | भोजपुर ८, भोजपुर | विष्णु प्रसाद अधिकारी | ९८४२२११४३७ |
| ३० | सुन्तलाजात बिरुवा | स्मृति फलफूल नर्सरी | टेम्केथ्युम ५, भोजपुर | चण्डल कुमार राई | ९८४२३९२७५६ |
| ३१ | फलफूल बिरुवा (किवी, एभोकाडो) | शंकरधन कृषि तथा पशु फर्म | अरुण २, भोजपुर | गुणराज राई | ९८६२०३०६१४ |
| ३२ | सुन्तलाजात फलफूल फार्म | फार्म | थुलुङ दुधकोसी ८, सोलुखुम्बु | राजकुमार राई | ९७४३०२४५१९ |
| ३३ | फलफूल | हामी तीन भाई नर्सरी फार्म | मोलुङ गा.पा. ओखलढुंगा | चण्डीका पहाडी फुयाल | ९८४२९३१०७२ |
| ३४ | किवी | थाडसाङ्ग कृषि समुह | फिदीम १, पाँचथर | गजेन्द्र ईधिङ्गो | ९८६२६२१५५६ |
| ३५ | किवी | माडपाङ लावती कृषि उद्योग | मिक्लाजुङ्ग २, पाँचथर | जुनु लावती | ९८०४९८१०६० |
| ३६ | विभिन्न जातका तरकारीका बिरुवाहरु | कृषि सिकाई श्रोत केन्द्र | हलेसी तूवाचूङ न.पा.४, खोटाङ्ग | भरत थापा | ९८१८१७५०३९ |
| ३७ | विभिन्न जातका तरकारीका बिरुवाहरु | कृषि सिकाई श्रोत केन्द्र | हलेसी तूवाचूङ न.पा.८, खोटाङ्ग | कमल कार्की | ९८१७७७४६१५ |
| ३८ | आलुको विउ | आई.पि.एम.कृषि सहकारी संस्था लि. | कमल गा.पा ,झापा | टंक कट्टेल | ९८४२६५८४५५ |
| ३९ | तरकारीको बिरुवा नर्सरी | मामा भान्जा कृषि फार्म | अर्जुनधारा ८, झापा | निर्मल अधिकारी | ९८६९४०१३४९ |
| ४० | तरकारी बेर्ना | लहाने कृषि फार्म | चम्पादेवी१०,ओखलढुंगा | | |
| ४१ | बीउ | न्यू कृषि विज भण्डार | इ.न.पा ८,इलाम | पशुपति भट्टराई | ९८४४६५९०२८ |
| ४२ | बेर्ना | सुरुङ्ग खोला नर्सरी फर्म | इ.न.पा ४,इलाम | पारस काफ्ले | ९८५१०५८८३९ |
| ४३ | सुन्तलाजात बिरुवा | निसान बिरुवा नर्सरी | ध.न.पा.७, धनकुटा | पूर्णकुमारी गुरागाई | ०२६-५२०६५९ |
| ४४ | सुन्तलाजात बिरुवा | घिमिरे निजी नर्सरी | ध.न.पा.२, धनकुटा | मदनघिमिरे, रमेश घिमिरे | २६५२०९३३ |

| क्र.सं. | बाली | समुह/संस्था/फर्म /कम्पनीको नाम | ठेगाना | अध्यक्ष/प्रबन्धकको नाम | कैफियत |
|---------|---------------------------|---|-------------------------------|------------------------|------------|
| ४५ | सुन्तलाजात बिरुवा | दिपेन्द्र निजी नर्सरी | ध.न.पा.२, धनकुटा | नेत्रब.घिमिरे, | २६५२०९२२ |
| ४६ | सुन्तलाजात बिरुवा | गणेश नर्सरी | बेलहरा १, धनकुटा | गणेश कार्की | ९८४२११७८८९ |
| ४७ | सुन्तलाजात बिरुवा | कार्की सुन्तला जात बिरुवा उत्पादन केन्द्र | ध.न.पा.२, धनकुटा | मिन ब. कार्की | ९८४२०६६९१४ |
| ४८ | सुन्तलाजात बिरुवा | कार्की निजी नर्सरी | ध.न.पा.२, धनकुटा | नगेन्द्र कार्की | ९७४२०३५२१२ |
| ४९ | चिया नर्सरी श्रोत केन्द्र | बैराङ्गेथान चिया खेती कृषक समुह | साकेला गा.पा ३ खिदिमा,खोटाङ्ग | जुरन सिंह तामाङ | ९८६२९७९३ |
| ५० | रबर बिरुवा | झापा नर्सरी | भद्रपुर,झापा | ईस्वरी तिमिसिना | |
| ५१ | रबर बिरुवा | स्मृति नर्सरी | बुद्धशान्ति ,झापा | धरणिधर पोखेल | |
| ५२ | फलफूल बिरुवा | एदेन नर्सरी | भद्रपुर,झापा | अर्जून राई | ९८०६०१४२१२ |
| ५३ | सुपारी नर्सरी | आमटोल कृषि सहकारी सं.लि. | अर्जूनधारा ६ झापा | अमरदिप भेटवाल | |
| ५४ | अलैची नर्सरी | अजिमा कृषि फर्म | भोजपुर १२, भोजपुर | बम बहादुर श्रेष्ठ | ९८४२२२४६०३ |
| ५५ | अलैची नर्सरी | DUDBSS AGRO FARM | पडानन्द न.पा १३, भोजपुर | ध्यान बहादुर तामाङ | ९८५२०५२३२७ |
| ५६ | अलैची नर्सरी | ओखलढुंगा मसला तथा फलफूल नर्सरी फर्म | मोलुङ गा.पा २,ओखलढुंगा | बाबुराम गौतम | ९८५१००५९११ |
| ५७ | अलैची नर्सरी | थुम्कि हरियाली कृषक समुह | खेटेहाङ गा.पा ६,खोटाङ्ग | ईन्द्र कुमार राई | ९८१३५०३४९० |
| ५८ | अलैची नर्सरी | सगरमाथा कृषि अनुसन्धान तथा उत्पादन केन्द्र प्रा.लि. | चम्पादेवी गा.पा. ओखलढुंगा | शोभा आचार्य | ९८६७१५८९२७ |
| ५९ | अलैची नर्सरी | डाडाखर्क बहुउद्येश्यीय कृषि श्रोत केन्द्र | साकेला गा.पा. १ खोटाङ्ग | संग्राम राई | |
| ६० | अलैची नर्सरी | साराईज अलैची नर्सरी | फाल्गुनन्द गा.पा. १ पाँचथर | गणेश मिश्र | ९८४४६९०९१२ |
| ६१ | अलैची नर्सरी | अलैचि ब्लक समिति | फाल्गुनन्द गा.पा. ५ पाँचथर | मिलन चेम्जोङ्ग | ९८१४०५३३५६ |
| ६२ | अलैची नर्सरी | माउन्टेन अलैची नर्सरी फर्म | फु न.पा., ताप्लेजुङ्ग | दिपक भण्डारी | ९८४२४८३४७९ |
| ६३ | अलैची नर्सरी | वेद व. थापा | मुर्तीढुङ्गा २, धनकुटा | वेद व. थापा | ९८४२११९६१६ |
| ६४ | अलैची नर्सरी | ज्ञान ब. गुरुङ्ग | पाखिबास ३, धनकुटा | ज्ञान ब. गुरुङ्ग | ९७४२०४५९३७ |
| ६५ | अलैची नर्सरी | चन्द्र ब. पुलामी | डाडाबजार -९, धनकुटा | चन्द्र ब. पुलामी | ९८४२५९६०५९ |
| ६६ | अलैची नर्सरी | राम व. लुङ्गेली | चुङ्गवाङ्ग १, धनकुटा | राम व. लुङ्गेली | ९८४२१९७५७८ |
| ६७ | अलैची नर्सरी | चन्द्रलाल तामाङ्ग | भिरगाँउ १, धनकुटा | चन्द्रलाल तामाङ्ग | ९८४२०३७४२४ |
| ६८ | अलैची नर्सरी | धन व. आचार्य | बुधवारे २, धनकुटा | धन व. आचार्य | ९७४२०००५३८ |
| ६९ | अलैची नर्सरी | गजेन्द्र घिसिङ्ग | चुङ्गवाङ्ग १, धनकुटा | गजेन्द्र घिसिङ्ग | ९७४२००८०३७ |
| ७० | अलैची नर्सरी | हर्क व. तामाङ्ग | पाखिबास ६, धनकुटा | हर्क व. तामाङ्ग | ९८११०७५४९७ |

| क्र.सं. | बाली | समुह/संस्था/फर्म /कम्पनीको नाम | ठेगाना | अध्यक्ष/प्रबन्धकको नाम | कैफियत |
|---------|--------------|--------------------------------|----------------------|------------------------|--------|
| ७१ | अलैची नर्सरी | सुकपाल लिम्बु | राजारानी, धनकुटा | सुकपाल लिम्बु | |
| ७२ | अलैची नर्सरी | फडिन्द्र पाठक | धनकुटा १, धनकुटा | फडिन्द्र पाठक | |
| ७३ | अलैची नर्सरी | दिल ब. थापा | परेवादिन ५, धनकुटा | दिल ब. थापा | |
| ७४ | अलैची नर्सरी | धर्म पौडेल | मारेककटहरे ६, धनकुटा | धर्म पौडेल | |

९. स्थानीय तहको विवरण

अनुसूची ११ कोशी प्रदेशअन्तर्गतका स्थानीय तहहरूको विवरण

| क्र.सं. | जिल्ला | स्थानीय तहको नाम | सम्पर्क नं. | इमेल/वेबसाईट |
|---------|-----------------------|---------------------------|-----------------------|-------------------------------|
| १ | ताप्लेजुङ | फुङलिङ नगरपालिका | ९८५२६२२१११ | phunglingmun.gov.np |
| | | | ०२४-४६०११४ | info@taplejungmun.gov.np |
| २ | | आठराई त्रिवेणी गाउँपालिका | ९८५२६६०९६० | aathraitribenimun.gov.np |
| | | | | aathrai.tribenimun@gmail.com |
| ३ | | सिदिङ्वा गाउँपालिका | ९८५२६६०१५३ | sidingbamun.gov.np |
| | | | | sidingbarmpj@gmail.com |
| ४ | | फक्ताङलुङ गाउँपालिका | ९८५२६६०६११ | phaktanglungmun.gov.np |
| | | | | ०२१-६९६४९१ |
| ५ | | मिक्वाखोला गाउँपालिका | ९७४२६९१९४३ | mikwakholamun.gov.np |
| | | | | ९८५२६६००६८ |
| ६ | | मेरिङदेन गाउँपालिका | ९८५२६६०८२२ | meringdenmun.gov.np |
| | | | | meringden@gmail.com |
| ७ | | मैवाखोला गाउँपालिका | ९८५२६६०९३६ | maiwakholamun.gov.np |
| | | | | ९७४२६९१९४८ |
| ८ | | पाथिभरा याङवरक गाउँपालिका | ९८५२६६०४६० | yangwarakmuntaplejung.gov.np |
| | | | | pathivarayang@gmail.com |
| ९ | | सिरीजङ्घा गाउँपालिका | ०२१-६९६४९३ | sirijanghamun.gov.np |
| | | | | ९७४२६९१९४९ |
| १० | | फिदिम नगरपालिका | ९८५२६२३१११ | phidimmun.gov.np |
| | | | | ०२५-५२०१०७ |
| ११ | फालेलुङ गाउँपालिका | ०२१-६९६४९० | phalelungmun.gov.np | |
| | | | ९८५२६८४१०४ | phalelunggaunpalika@gmail.com |
| १२ | फाल्गुनन्द गाउँपालिका | ९८५२६८४३८४ | phalgunandamun.gov.np | |
| | | | ९८५२६८४३८५ | ito.phalgunandamun@gmail.com |
| १३ | हिलिहाङ गाउँपालिका | ९८५२६८४४७७ | hilihngmun.gov.np | |
| | | | ९८१८७२६०२५ | hilihngmunicipality@gmail.com |
| १४ | कुम्मायक गाउँपालिका | ०२४-४१३०६१ | kummayakmun.gov.np | |
| | | | ०२४-४१३०६५ | kummayakgaupalika@gmail.com |

| क्र.सं. | जिल्ला | स्थानीय तहको नाम | सम्पर्क नं. | इमेल/वेबसाईट |
|---------|--------|----------------------|----------------------|--|
| १५ | | मिक्लाजुङ गाउँपालिका | ०२४-४१२११५ | miklajungmunpanchthar.gov.np |
| | | | ९८५२६८४४०० | miklajungm2073@gmail.com |
| १६ | | तुम्बेवा गाउँपालिका | ९८०१४४५९३१ | tumwewamun.gov.np |
| | | | ९८६२७४५३९० | tumbewa.gaunpalika@gmail.com |
| १७ | | याङवरक गाउँपालिका | ०२४-४१००४९ | yangwarakmunpanchthar.gov.np |
| | | | ०२४-४१००४८ | yangwarakruralmun@gmail.com |
| १८ | | ईलाम नगरपालिका | ९८५२६२४१११ | ilamun.gov.np |
| | | | ०२७-५२००३१ | mun.ilam@gmail.com |
| १९ | | देउमाई नगरपालिका | ०२७-४००००१ | deumaimun.gov.np |
| | | | ९८५११०६३०० | deumai.nagarpalika@gmail.com |
| २० | | माई नगरपालिका | ०२७-४१२२२२ | maimun.gov.np mainagarpalika@gmail.com |
| २१ | | | सूर्योदय नगरपालिका | २७५४०४७३ |
| २२ | | सूर्योदय नगरपालिका | ९८५२६२६१११ | suryodayamun@gmail.com |
| | | | फाकफोकथुम गाउँपालिका | ९८५२६८०७८३ |
| २३ | ईलाम | चुलाचुली गाउँपालिका | ९८५११७९३१२ | chulachulimun.gov.np chulachuli.ruralmunicipality@gmail.com |
| | | | ०२७-४११०४४ | maijogmaimun.gov.np |
| २४ | | माईजोगमाई गाउँपालिका | ९८५२६८५५२१ | maijogmaigaupalika@gmail.com |
| | | | ९८५२६८५४४५ | mansebungmun.gov.np |
| २५ | | माङसेबुङ गाउँपालिका | ९८४२७६७२८८ | mangsebung.ruralmun@gmail.com |
| | | | ९८५२६८७७७० | rongmun.gov.np |
| २६ | | रोङ गाउँपालिका | ९८५२६४२०२० | rongruralmun@gmail.com |
| | | | ०२७-६९१४२० | sandakpurmun.gov.np |
| २७ | | सन्दकपुर गाउँपालिका | ९८०१४५१७४१ | sandakpurrm@gmail.com |
| | | | ९८०१४५१७४२ | mechinagarmun.gov.np mechinagarmun@gmail.com |
| २८ | | मेचीनगर नगरपालिका | ०२३-५६२५०५ | ito.mechinagarmun@gmail.com |
| | | | ९८५२६२९१११ | damakmun.gov.np |
| २९ | | दमक नगरपालिका | ०२३-५८०१३७ | info@damakmun.gov.np |
| | | | ९८५२६२८१११ | kankaimun.gov.np |
| ३० | | कन्काई नगरपालिका | ०२३-४०११५५ | kanakai.mun@gmail.com |
| | | | ९८५२६३०१११ | bhadrapurmun.gov.np |
| ३१ | झापा | भद्रपुर नगरपालिका | ०२३-५२०४१८ | ito.bhadrapurmun@gmail.com |
| | | | ०२३-५२००९५ | info@bhadrapurmun.gov.np |
| ३२ | | अर्जुनधारा नगरपालिका | ९८५२६२७१११ | arjundharamun.gov.np |
| | | | ०२३-४६५५०३ | arjundharamun@gmail.com, |
| ३३ | | शिवशताक्षी नगरपालिका | ०२३-४६५५०२ | info@arjundharamun.gov.np |
| | | | ९८५२६३३१११ | shivasatakshimun.gov.np |

| क्र.सं. | जिल्ला | स्थानीय तहको नाम | सम्पर्क नं. | इमेल/वेबसाईट |
|---------|--------|---------------------------|-------------|--|
| | | | ९८५२६३४१११ | dms.shivasatakshimun@gmail.com |
| ३४ | | गौरादह नगरपालिका | ०२३-५०९८०१ | gauradahamun.gov.np |
| | | | ९८५२६३५१११ | gauradahamun@gmail.com |
| | | | ०२३-५०९८०० | info@gauradahamun.gov.np |
| ३५ | | विरतामोड नगरपालिका | ९८५२६३२१११ | birtamodmun.gov.np |
| | | | ०२३-५४८०० | btmnp53@gmail.com |
| ३६ | | कमल गाउँपालिका | ०२३-४७५०८१ | kamalmun.gov.np |
| | | | ९८५२६८३७२० | info@kamalmun.gov.np ito.kamalmun@gmail.com |
| ३७ | | गौरीगंज गाउँपालिका | ९८४१५७२२५७ | https://gaurigunjmun.com/ |
| | | | ०२३-४१२०४४ | ito.gauriganjmun@gmail.com |
| ३८ | | बाह्रदशी गाउँपालिका | ९८२४००२६७७ | bahradashimun.gov.np |
| | | | ९८५२६५९१११ | bahradashirm@gmail.com |
| ३९ | | झापा गाउँपालिका | ९८५२६३०९०० | jhapamun.gov.np |
| | | | | jhapagaunpalika@gmail.com |
| | | | | ito.jhapamun@gmail.com |
| ४० | | बुद्धशान्ति गाउँपालिका | ०२३-५५५०४४ | buddhashantimun.gov.np |
| | | | ९८५२६५५५५० | buddhashantimun@gmail.com |
| ४१ | | हल्दिबारी गाउँपालिका | ९८२४०१८६४८ | haldibarimun.gov.np |
| | | | ९८१८९५७२१८ | haldibariruralmunicipality123@gmail.com |
| ४२ | | कचनकवल गाउँपालिका | ९८५२६५५२१० | kachankawalmun.gov.np |
| | | | | kachankawala@gmail.com |
| | | | | info@kachankawalmun.gov.np |
| ४३ | | विराटनगर महानगरपालिका | ०२१-५२३३०८ | biratnagarmun.gov.np |
| | | | | info@biratnagarmun.gov.np |
| ४४ | | बेलवारी नगरपालिका | २१४३४२९० | belbarimun.gov.np |
| | | | | ९८५२०६४१११ |
| ४५ | | लेटाङ नगरपालिका | ९८५२०६९१११ | letangmun.gov.np |
| | | | | ०२१-५६००४४ |
| ४६ | मोरङ | पथरी शनिचिरे नगरपालिका | ०२१-५५६११३ | patharishanishcharemun.gov.np |
| | | | | ९८५२०६२१११ |
| ४७ | | रंगेली नगरपालिका | ०२१-५८०६७४ | rangelimun.gov.np |
| | | | | ९८५२०६८१११ |
| ४८ | | रतुवामाई नगरपालिका | ०२१-४१४०५१ | ratuwamaimun.gov.np |
| | | | | ratuwamaimunicipalityinfo@gmail.com |
| ४९ | | सुनवर्षि नगरपालिका | ०२१-४३३०२७ | sunawarshimun.gov.np |
| | | | | ९८५२०७८१७८ |
| ५० | | उर्लावारी नगरपालिका | ०२१-५४०४५९ | urlabarimun.gov.np |
| | | | | ९८५२०४४१११ |
| ५१ | | सन्दरहरैचा नगरपालिका | २१५४५०५० | sundarharaichamun.gov.np |

| क्र.सं. | जिल्ला | स्थानीय तहको नाम | सम्पर्क नं. | इमेल/वेबसाईट |
|---------|--------|---------------------------|--------------------------|--|
| | | | | sundarharaichamun@gmail.com |
| ५२ | | बुढीगंगा गाउँपालिका | ९८५२०३७३९३ | budhigangamunmorang.gov.np buddhigangamun@gmail.com |
| ५३ | | धनपालथान गाउँपालिका | ०२९-५६५९२२ | dhanapalthanmun.gov.np dhanapalthanmun@gmail.com |
| ५४ | | ग्रामथान गाउँपालिका | ९८९९०९२३६६ | gramthanmun.gov.np ito.gramthanmun@gmail.com |
| ५५ | | जहदा गाउँपालिका | ९८९९७९०४५६ ९८५२०४४८२९ | jahadamun.gov.np jahadagaupalika@gmail.com ito.jahadamun@gmail.com |
| ५६ | | कानेपोखरी गाउँपालिका | ०२९-५८५९५५ | kanepokharimun.gov.np kanepokharimun@gmail.com |
| ५७ | | कटहरी गाउँपालिका | ९८५२०३९९६९ ०२९-४०४९०० | kataharimun.gov.np kataharigaupalika@gmail.com ito.kataharimun@gmail.com |
| ५८ | | केरावारी गाउँपालिका | ०२९-४०३९९० | https://kerabarimun.gov.np/ kerabariruralmun@gmail.com |
| ५९ | | मिक्लाजुङ गाउँपालिका | ०२९-४००००९ | miklajungmunmorang.gov.np miklajungmrmun@gmail.com |
| ६० | | ईटहरी उपमहानगरपालिका | ०२५-५८४६५९ ०२५-५८००४६ | itaharimun.gov.np itahari.municipality@gmail.com |
| ६१ | | धरान उपमहानगरपालिका | ९८५२०७३९९९ ०२५-५२०४०७ | dharan.gov.np info@dharan.gov.np |
| ६२ | | ईनरुवा नगरपालिका | ०२५-५६००७७ ९८०२९९९४२४ | inaruwamun.gov.np info@inaruwamun.gov.np |
| ६३ | | दुहवी नगरपालिका | ०२५-५४००२४ ९८५२०२६९३४ | duhabimun.gov.np duhabibhaluwamun@gmail.com |
| ६४ | | रामधुनी नगरपालिका | ०२५-५६२५६६ ९८५२०७५९९९ | ramdhunimun.gov.np ramdhunibhasi@gmail.com |
| ६५ | सुनसरी | बराहक्षेत्र नगरपालिका | ०२५-५५९९४५ ९८५२०६९९०० | barahamun.gov.np ito.barahamun18@gmail.com |
| ६६ | | देवानगञ्ज गाउँपालिका | ९८५२०३५२९९ ९८५२०२५४९९ | dewanganjmun.gov.np dewanganjmun@gmail.com |
| ६७ | | कोशी गाउँपालिका | ०२५-५४०९०६५ | koshimun.gov.np koshigaupalika@gmail.com |
| ६८ | | गढी गाउँपालिका | ९८४९७९५३७५ ९८५२०५५८४८ | gadhimun.gov.np ito.gadhiruralmunicipality@gmail.com |
| ६९ | | बर्जु गाउँपालिका | ९८५२०८७४९५ ९८२५७८२४५३ | barjumun.gov.np barjugaupalika@gmail.com |
| ७० | | भोक्राहानरसिंह गाउँपालिका | ९८५२०४९३७७ | bhokrahamun.gov.np bhokrahanarsingh.gapa@gmail.com |
| ७१ | | हरिनगर गाउँपालिका | ९८५२०४९४३० | harinagaramun.gov.np |

| क्र.सं. | जिल्ला | स्थानीय तहको नाम | सम्पर्क नं. | इमेल/वेबसाईट |
|---------|------------------------|-----------------------|----------------------------------|------------------------------------|
| | | | ९८४२४३८०९६ | harinagargapa@gmail.com |
| ७२ | धनकुटा | पाख्रिबास नगरपालिका | ०२६-४०५१६५ | pakhribasmun.gov.np |
| | | | ९८५२०४३१११ | pakhribas.nagarpalika@gmail.com |
| ७३ | | धनकुटा नगरपालिका | ०२६- | dhankutamun.gov.np |
| | | | ५२०११९/५२०५१५ ९८५२०३९१११ | mundkt@gmail.com |
| ७४ | | महालक्ष्मी नगरपालिका | ०२६-६९१७०० | mahalaxmimundhankuta.gov.np |
| | | | ९८५११७३००५ | mahalaxmimunjitpur@gmail.com |
| ७५ | | साँगुरीगढी गाउँपालिका | ०२५- | sangurigadhimun.gov.np |
| | | | ४०००६८/४००० ५८ | sangurigadhi.ruralmundkt@gmail.com |
| ७६ | | सहिदभूमि गाउँपालिका | ९८५२०७०४५५ | shahidbhumimun.gov.np |
| | | | | sahidbhumirural@gmail.com |
| ७७ | छथर जोरपाटी गाउँपालिका | ०३६- | chhatharjorpatimun.gov.np | |
| | | ४०४१९६/४०४१९ ९ | chhatharjorpatigapa@gmail.com | |
| ७८ | चौबिसे गाउँपालिका | ९८५२०६२४०२ | choubisemun.gov.np | |
| | | ०२६-४११०३१ | chaubisegapa@gmail.com | |
| ७९ | तेहथुम | म्याङलुङ नगरपालिका | ०२६-४६०७६४ | myanglungmun.gov.np |
| | | | ९८५११२९१७६ | myanglungmunicipality@gmail.com |
| ८० | | लालीगुराँस नगरपालिका | ०२६-४०२११९ | laliguransmun.gov.np |
| | | | ९८५२०८२१११ | laliguransnagarpalika@gmail.com |
| ८१ | | आठराई गाउँपालिका | ९८५२०६०३२२ | aathraimun.gov.np |
| | | | | aathraigaupalika1@gmail.com |
| ८२ | | छथर गाउँपालिका | ०२६-४२०१००/ ४२००९९ | chhatharmun.gov.np |
| | | | ९८५२०५३८५५ | chhathargaupalika@gmail.com |
| ८३ | | फेदाप गाउँपालिका | ९८५२०८००० | phedapmun.gov.np |
| | | | | info@phedapmun.gov.np |
| ८४ | मेन्छयायेम गाउँपालिका | ०२६-६८१०३५ | menchhayayemun.gov.np | |
| | | ९८५२०८२७७७ | menchhayayemruralmun73@gmail.com | |
| ८५ | संखुवासभा | चैनपुर नगरपालिका | ०२९-५७०१३१ | chainpurmun.gov.np |
| | | | ९८५२०७७१११ | chainpurmun@gmail.com |
| ८६ | | धर्मदेवी नगरपालिका | ०२९-४१४००६ | dharmadevimun.gov.np |
| | | | | dharmadevimun@gmail.com |
| ८७ | | खाँदवारी नगरपालिका | ०२९-५६०१४१ | khandbarimun.gov.np |
| | | | ९८४२०७६४५१ | khandbari.mun@gmail.com |
| ८८ | | मादी नगरपालिका | ०२९-४२४००३ | madimunsankhuwasabha.gov.np |
| | | | | madimunicipality@gmail.com |
| ८९ | | पाँचखपन नगरपालिका | ०२९-४११०८३/ | panchkhapanmun.gov.np |

| क्र.सं. | जिल्ला | स्थानीय तहको नाम | सम्पर्क नं. | इमेल/वेबसाईट |
|---------|------------|--------------------------------|-------------|---|
| | | | ४११०८० | |
| | | | ९८५२०९९८३५ | panchkhapan.mun@gmail.com |
| ९० | | भोटखोला गाउँपालिका | ९७५२००६६७० | bhotkholamun.gov.np bhotkholamun@gmail.com |
| ९१ | | चिचिला गाउँपालिका | ०२१-६२०७७० | chichilamun.gov.np |
| | | | ९८५२०००६७६५ | chichilagaunpalika@gmail.com |
| ९२ | | मकालु गाउँपालिका | ९८५२८२१६४४ | makalumun.gov.np gaupalikamakalu@gmail.com |
| ९३ | | सभापोखरी गाउँपालिका | ०२९-४१३०९० | savapokharimun.gov.np savapokharimun@gmail.com |
| ९४ | | सिलीचोड गाउँपालिका | ९७५२००६७७५ | silichongmun.gov.np silichongrm@gmail.com |
| ९५ | | भोजपुर नगरपालिका | ०२९-४२०२२० | bhojpurmun.gov.np info.bhjmunicipality@gmail.com |
| ९६ | | षडानन्द नगरपालिका | ०२९-४२११२४ | shadanandamun.gov.np |
| | | | ९८५२०२७९९१ | shadanandanagarपालिका@gmail.com |
| ९७ | | टेम्केमैयुङ गाउँपालिका | ९८२२५७३६६५ | tyamkemaikumun.gov.np temkemunbhp@gmail.com |
| ९८ | | रामप्रसाद राई गाउँपालिका | ९८५२०७३८८८ | ramprasadrainmun.gov.np ramprasadrain.rm@gmail.com |
| ९९ | भोजपुर | अरुण गाउँपालिका | ९८६०६०४६५० | arunmun.gov.np arunrmun@gmail.com |
| १०० | | पौवादुङमा गाउँपालिका | ९८५२०७५८०० | pauwadungmamun.gov.np pauwadungmamun@gmail.com |
| १०१ | | साल्पासिलिछो गाउँपालिका | ९८१८४२५९५२ | salpasilichhomun.gov.np salpasilichhoruraimunicipality@gmail.com |
| १०२ | | आमचोक गाउँपालिका | ९८५२०८१३३६ | aamchowkmun.gov.np ito.aamchowkmun@gmail.com |
| १०३ | | हतुवागढी गाउँपालिका | ०२९-४१२०२६ | hatuwagadhimun.gov.np hatuwagadhi.ruraimunicipality@gmail.com |
| १०४ | | सोलुदुधकुण्ड नगरपालिका | ०३८-५२०२६४ | solududhkundamun.gov.np |
| | | | ९८५२८२२१११ | solududhkundamun@gmail.com |
| १०५ | | माप्य गाउँपालिका | ०२६-६८११२७ | dudhkoshimun.gov.np |
| | | | ९८४९४७८०३४ | dudhkoshirm@gmail.com |
| १०६ | | खुम्बु पासाङलहमु गाउँपालिका | ९८०१८४२३७० | khumbupasanglhamumun.gov.np ito.khumbupasanglhamumun@gmail.com |
| १०७ | सोलुखुम्बु | थुलुङ दुधकोशी गाउँपालिका | ९८५११५९५८६ | thulungdudhkoshimun.gov.np thulungdudhkoshirm@gmail.com |
| १०८ | | नेचासल्यान गाउँपालिका | ०३८-४१२३०२ | nechasalyanmun.gov.np nechasalyan345@gmail.com |
| १०९ | | माहाकुलुङ गाउँपालिका | ९८६२६८९९६१ | mahakulungmun.gov.np mahakulung.rum@gmail.com |
| ११० | | लिख पिके गाउँपालिका | ०२५-६९७४५५ | likhupikemun.gov.np |

| क्र.सं. | जिल्ला | स्थानीय तहको नाम | सम्पर्क नं. | इमेल/वेबसाईट |
|---------|------------------------------|------------------------------------|---|--|
| | | | | likhupikerm@gmail.com |
| १११ | | सोताङ गाउँपालिका | ०३८-४१०१२० ९८४१८१८८७५ | sotangmun.gov.np ito.sotangmun@gmail.com |
| ११२ | | सिद्धिचरण नगरपालिका | ०३७-५२०२१३ ९८५२८२३१११ | siddhicharanmun.gov.np siddhicharanmunicipality@gmail.com |
| ११३ | | खिजिदेम्बा गाउँपालिका | ९७४८६४२७८९ ९८४९६७००८९ | khijidembamun.gov.np khijeedembarm2073@gmail.com |
| ११४ | | चम्पादेवी गाउँपालिका | ९८४०१६२३६७ ९८४१६९२१६० | champadevimun.gov.np Champadevirm@gmail.com |
| ११५ | ओखलढुङ्गा | चिशंखुगढी गाउँपालिका | ०३७-६२००७५ | chishankhugadhimun.gov.np ito.chishankhugadhimun@gmail.com |
| ११६ | | मानेभञ्ज्याङ गाउँपालिका | ९८५११३८२१९ ९८५२८४४४०८ | manebhanjyangmun.gov.np ito.manebhanjyangmun@gmail.com |
| ११७ | | मोलुङ गाउँपालिका | ९८५२८४०५०१ | molungmun.gov.np molungrm@gmail.com |
| ११८ | | लिखु गाउँपालिका | ९८५२८४४४२७ ९८५२८४२१४२ | likhumunokhaldhunga.gov.np info@likhumunokhaldhunga.gov.np ito.likhu.mun@gmail.com |
| ११९ | | सुनकोशी गाउँपालिका | ९७५३००००७७ ९७५३००००७९ | sunkoshimunokhaldhunga.gov.np ito.sunkoshee@gmail.com |
| १२० | | हलेसी तुवाचुङ नगरपालिका | ९८४२८४९०५६ | halesituwachmentun.gov.np tuwachung.mun@gmail.com |
| १२१ | | दिक्तेल रुपाकोट मझुवागढी नगरपालिका | ०३६-४२०२०४ ९८५२८२४१११ | rupakotmajhuwagadhimun.gov.np rupakotmun@gmail.com |
| १२२ | | ऐसेलुखर्क गाउँपालिका | ९८१५७८७८५० ०३६-४१११०३ | aiselukharkamun.gov.np aiselukharka2073@gmail.com, |
| १२३ | | रावा वेसी गाउँपालिका | ९८४२८७७३२ ९८५२८५९१११ | lamidandamun.gov.np rawabesigaupalika@gmail.com |
| १२४ | | जन्तेढुंगा गाउँपालिका | ९८५२८४६९०० ०३६-४२१०१३ | jantedhungamun.gov.np info@jantedhungamun.gov.np |
| १२५ | खोटेहाङ गाउँपालिका | ०३६-४१३०४२ ९८४३३८४३९ | khotehangmun.gov.np khotehangmun@gmail.com | |
| १२६ | केपिलासगढी गाउँपालिका | ९८५२८४९५६१ ९८४९६८५२९७ | kepilasgadhimun.gov.np kepilasmun@gmail.com | |
| १२७ | दिप्रुङ चुइचुम्मा गाउँपालिका | ९८१३८५११६३ | diprungmun.gov.np diprungmun2077@gmail.com | |
| १२८ | साकेला गाउँपालिका | ९८४२८६१२९६ ९८५२८४९७१० | sakelamun.gov.np ito.sakelarmun@gmail.com | |
| १२९ | बराहपोखरी गाउँपालिका | ९८५२८४९९०६ | barahapokharimun.gov.np info@barahapokharimun.gov.np | |

| क्र.सं. | जिल्ला | स्थानीय तहको नाम | सम्पर्क नं. | इमेल/वेबसाईट |
|---------|------------------------|----------------------|-----------------------------|---|
| १३० | उदयपुर | कटारी नगरपालिका | ०३५-४५००३९ | katarimun.gov.np |
| | | | ९८५२८३९१११ | info@katarimun.gov.np, |
| १३१ | | चौदण्डीगढी नगरपालिका | ०३५- ४४०२४६,२४७ | chaudandigadhimun.gov.np |
| | | | ९८५२८४४०४७ | chaudandigadhimun@gmail.com, |
| १३२ | | त्रियुगा नगरपालिका | ०३४-४२०१८६ | triyugamun.gov.np |
| | | | ९८५२८३८१११ | info@triyugamun.gov.np |
| १३३ | | बेलका नगरपालिका | ०३५-४३०११६/ ४३०११५ | belakamun.gov.np |
| | | | ९८४१२७६७६४ | belakamun@gmail.com |
| १३४ | | उदयपुरगढी गाउँपालिका | ०२७-६९१२७६ | udayapurgadhimun.gov.np udayapurgadhimun@gmail.com |
| | | | | |
| १३५ | | ताप्ली गाउँपालिका | ०२४-६९०९५९ | taplimun.gov.np |
| | | | ९८४१५८६९३६ | ict.taplimun@gmail.com |
| १३६ | | रौतामाई गाउँपालिका | ०३५-४२०२०९ | rautamaimun.gov.np |
| | | | | ito.rautamaimun@gmail.com |
| | rautamairm@gmail.com | | | |
| १३७ | लिम्चुङ्बुङ गाउँपालिका | ९८५२८२९०२० | sunkoshimunudayapur.gov.np | |
| | | ९८५२८२९१०१ | info@limchungbungmun.gov.np | |

कोशी प्रदेशको नक्शा र कार्यालयहरूको अवस्थिति

